

CONSEIL MUNICIPAL DU 4 AVRIL 2024

80X24

VOTE DU BUDGET PRIMITIF DU BUDGET PRINCIPAL DE LA COMMUNE DES PENNES-MIRABEAU - EXERCICE 2024

Le Budget Primitif (BP) constitue le premier acte obligatoire du cycle budgétaire annuel de la collectivité. Il doit être voté par l'assemblée délibérante avant le 15 avril de l'année à laquelle il se rapporte (loi du 2 mars 1982) et transmis au représentant de l'État dans les 15 jours qui suivent son approbation.

Il présente les prévisions et autorisations de dépenses et de recettes de l'exercice. Il est composé d'une section de fonctionnement et d'une section d'investissement.

Lors de sa séance du 29 février 2024, le Conseil Municipal a débattu et voté les orientations budgétaires pour l'exercice 2024.

Vu,

- le Code Général des Collectivités Territoriales (C.G.C.T.) ;
- l'instruction budgétaire M57 applicable aux communes et aux établissements publics communaux et intercommunaux à caractère administratif ;
- le Code Général des Collectivités Territoriales et ses articles L.2311-5 et R.2311-13, autorisant de procéder à la reprise anticipée des résultats, lorsque le compte administratif n'a pas été voté avant celui du budget primitif ;
- la délibération n°195 du 17 décembre 1996, par laquelle le conseil municipal a décidé de voter le budget de la commune par nature ;

Considérant, la note explicative sur le budget primitif 2024, annexée à la présente délibération ;

Monsieur le Maire soumet à l'Assemblée le projet de Budget Primitif pour l'exercice 2024 du budget principal, qui reprend de manière anticipée la totalité des résultats provisoires antérieurs et tel que le BP a été présenté à la Commission municipale d'Administration de la Cité.

Il est demandé au Conseil Municipal d'adopter le Budget Primitif 2024, au niveau du chapitre, pour les sections de fonctionnement et d'investissement tel qu'annexé ; chacune de ces sections étant équilibrée en dépenses et en recettes comme suit :

	<u>Dépenses</u>	<u>Recettes</u>
Section de fonctionnement :	47.938.997,65 €	47.938.997,65 €
Section d'investissement :	20.757.305,37 €	29.939.292,46 €
TOTAL	68.696.303,02 €	77.878.290,11 €

LE CONSEIL MUNICIPAL, après en avoir délibéré :

- ADOPTE ET VOTE le budget par chapitre tel qu'il est arrêté en mouvements budgétaires, opérations réelles et opérations d'ordre, à 68.696.303,02 € en dépenses et à 77.878.290,11 € en recettes.

- SE PRONONCE comme suit :

POUR : 25

CONTRE : 8 – M. AMARO – FIORILE REYNAUD – CABRAS – DELAVEAU –
SCAMARONI - GORLIER LACROIX – FUSONE - COCH

ABSTENTION : 0

AINSI FAIT ET DÉLIBÉRÉ

LE SECRETAIRE
ROMAIN AMARO

LE MAIRE
MICHEL AMIEL

RAPPORT DE PRÉSENTATION DU BUDGET PRIMITIF DE L'EXERCICE 2024

CONSEIL MUNICIPAL DU
4 AVRIL 2024

VILLE DES PENNES-MIRABEAU

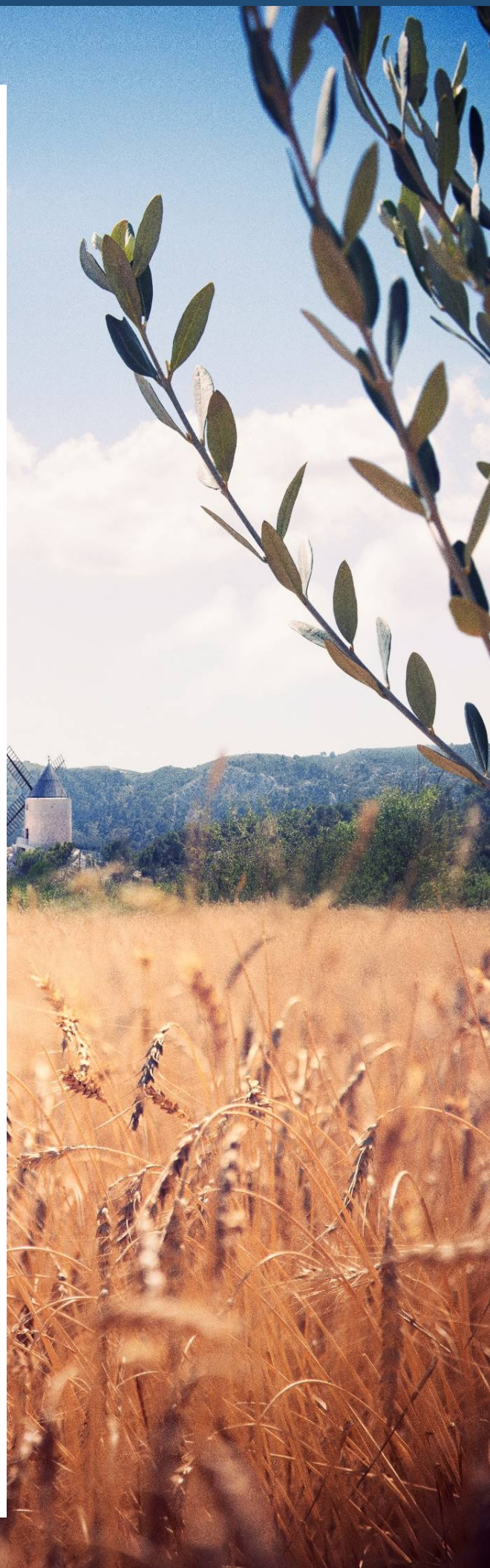

L'article 107 de la loi NOTRe est venu compléter les dispositions de l'article L.2313-1 du Code Général des Collectivités Territoriales en précisant (CGCT) :

« Une présentation brève et synthétique retraçant les informations financières essentielles est jointe au budget primitif et au compte administratif afin de permettre aux citoyens d'en saisir les enjeux. »

Le vote du budget primitif (BP) est précédé du débat d'orientation budgétaire, dans les deux mois (L.2312-1 du CGCT). Ce débat a eu lieu lors du Conseil Municipal du 29 février 2024, conformément à l'article L.2312-1 du CGCT.

Ce budget est voté par chapitre selon la nouvelle norme comptable M57 conformément à la délibération du 28 septembre 2023.

Il s'agit pour l'équipe municipale poursuivre les actions entreprises depuis le début de mandat tout en respectant l'obligation d'équilibre budgétaire malgré un contexte politique international encore mouvementé et en préservant les services publics de proximité.

Le présent rapport de présentation du budget primitif traduit les orientations budgétaires qui vous ont été présentées dans le rapport d'orientation budgétaire, telles que :

- Reconduction des taux des taxes foncières et d'habitation de 2023 sur 2024 ;
- Maintien des services publics au même niveau que les exercices précédents pour répondre aux besoins de tous les pennois ;
- Sobriété des dépenses de fonctionnement et maîtrise de la masse salariale ;
- Maintien de l'investissement respectueux de l'environnement pour améliorer, à long terme, le cadre de vie et rendre notre territoire toujours plus attractif ;
- Absence de recours à l'emprunt.

Il s'élève à **47,9 M€** en fonctionnement, contre 44,7 M€ inscrits en dépenses aux budgets 2023 (primitif et décision modificative, y compris écritures d'ordre et reprise des résultats antérieurs).

La section d'investissement enregistre des dépenses à hauteur de **20,8 M€** contre 19,8 M€ en 2023 (primitifs et décision modificative, y compris écritures d'ordre), pour des recettes de 29,9 M€ (y compris restes à réaliser et report des résultats antérieurs).

I. LA SECTION DE FONCTIONNEMENT

Elle comporte toutes les charges nécessaires à la production des services publics et comprend, principalement :

- les charges à caractère général (chapitre 011) qui traduisent les coûts de fonctionnement des bâtiments communaux (groupes scolaires, cantines, équipements sportifs et culturels, crèches...) et de la voirie d'une manière générale ;
- et les charges de personnel (chapitre 012) qui traduisent les moyens humains permettant la réalisation de ces services.

Le budget total de la section de fonctionnement est équilibré à hauteur de **47,9 M€**, y compris la **reprise anticipée des résultats antérieurs excédentaires de 15,3 M€** – chapitre 002 – (dont 5 M€ issus du résultat bénéficiaire de l'exercice 2023 et en attente du vote du compte de gestion).

Notons que sans la reprise anticipée des excédents des réalisations antérieurs, la section de fonctionnement afficherait un déficit de gestion de 1,4 M€, au BP 2024.

I.A - UNE PROGRESSION MITIGÉE DES RECETTES DE FONCTIONNEMENT

Les recettes réelles de fonctionnement ont été budgétées avec prudence et sincérité à hauteur de 32,2 M€.

Figure I-1 Evolution et structure des recettes réelles de fonctionnement – du réalisé 2018 au BP 2024

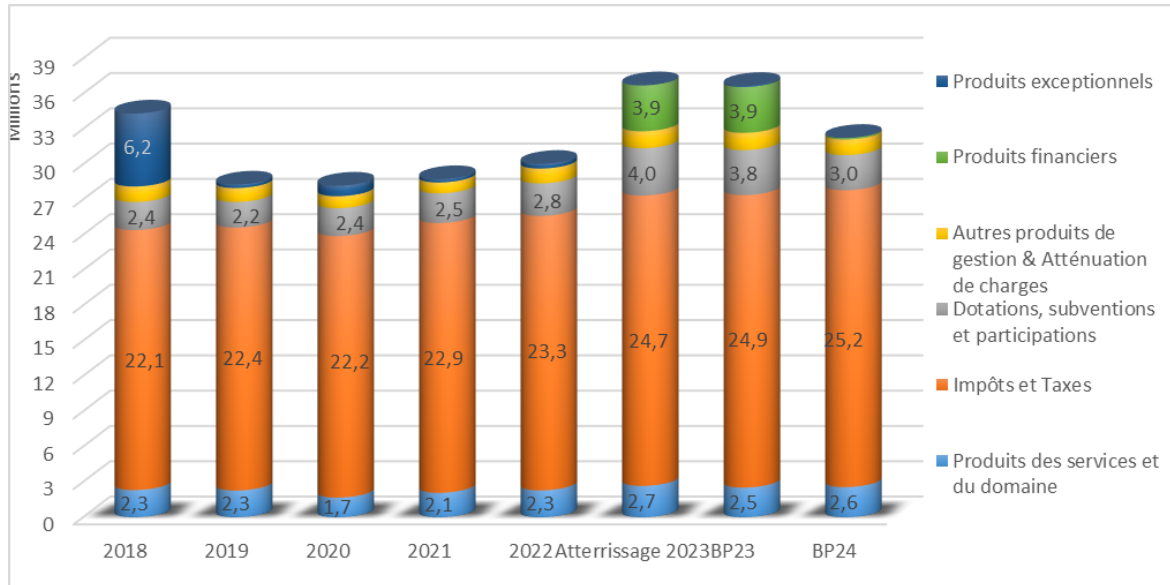

Pour comparer avec les inscriptions budgétaires 2023, il faut retraiter, deux recettes exceptionnelles du total des Recettes réelles de fonctionnement (RRF) pour un total de 5 M€ que sont :

- ✓ La dotation de l'Etat pour le filet de sécurité pour 1,1 M€ (voir infra) ;
- ✓ Et la clôture de l'opération d'aménagement des Sybilles, portée par la SPLA Pays d'Aix, qui a permis d'inscrire un résultat financier exceptionnel de 3,9 M€.

Notons que ces deux recettes constituent le résultat prévisionnel 2023 de 5 M€.

Retraité de ces éléments, le résultat d'exploitation de l'exercice 2023 ressortirait à +37 K€.

* **Produits du domaine** (redevances d'occupation du domaine, restauration scolaire et activités périscolaires) sont évalués à hauteur de 2,6 M€ pour 2024 contre 2,5 M€ en 2023, en raison d'une hausse constatée des bénéficiaires de la restauration scolaire et des activités périscolaires.

* Le poste « **Impôts et taxes** », qui représente les trois-quarts des recettes réelles de fonctionnement, s'élèverait à 25,2 M€ contre 24,8 M€ inscrits aux budgets 2023.

Il est constitué du produit fiscal direct (TFB, FNB, TH sur les résidences secondaires), des dotations du groupement à fiscalité propre, et de diverses autres taxes (publicité, électricité, pylônes, droits de mutation...).

Notons que l'état fiscal transmis par la DRFIP et qui nous sert de prévisionnel ne nous a pas été notifié au moment de la clôture du BP. Toutefois, la revalorisation annuelle des bases d'imposition du foncier de **+3,9%**, avait été annoncée par la loi de finances.

Les taux d'imposition communaux sur le foncier demeurent **inchangés**, par rapport à 2023, soit :

- Taxe d'Habitation sur les résidences secondaires (THRS) : 15.97%
- Taxe Foncière sur les propriétés bâties (TFPB) : 45.24%
- Taxe foncière sur les propriétés non bâties (TFPNB) : 27.48%

Ainsi, les seules ressources fiscales à pouvoir de taux – sur lesquelles la commune peut agir – sont estimés à 14,8 M€ (contre 14,1 M€ en 2023), y compris la compensation pour perte de recettes en raison de la disparition de la taxe d'habitation.

Par ailleurs, la Métropole Aix-Marseille Provence a budgété les montants d'attribution de compensation à reverser aux communes membres. Ainsi, le montant attribué à la Ville sera reconduit en 2024 à 6,6M€. La « Dotation de solidarité communautaire » attribuée par la Métropole serait de 331 K€ contre 174K€ en 2023 (conformément au plan budgétaire de l'EPCI).

Les **autres produits de taxation** (droits de mutation, TLPE, pylônes électriques, taxe sur la consommation finale d'électricité, taxe de séjour, l'allocation compensatrice de taxe foncière sur les locaux industriels etc.) ont été estimés sur la base d'un niveau d'activité comparable à l'exercice réalisé sur 2023.

✳ Le chapitre « **Dotations et participations** » est constitué principalement de la dotation globale de fonctionnement (DGF), des allocations compensatrices et notamment des participations de la CAF pour les activités de la Petite Enfance. Il est estimé, pour le budget 2024 à 2,9 M€ contre 3,8 M€ inscrits aux budgets 2023.

Ce chapitre est constitué principalement des estimations de :

- ✓ La DGF qui a été maintenue à un niveau comparable à 2023, au vu de la loi de Finance, soit à 700 K€. Nous sommes en attente de la notification ;
- ✓ La dotation générale de décentralisation pour aider au démarrage de l'Idéethèque, octroyée par la DRAC et pour la dernière année consécutive, à hauteur de 208 K€ ;
- ✓ Les dotations de compensation suite à la réforme de la taxe d'habitation projetées à 600 K€ ;
- ✓ Et les participations de la CAF pour les prestations crèches attendues à un peu moins de 780 K€.

La diminution de ce poste est relative car il avait été prévue, au BP 2023, de recevoir le « **filet de sécurité 2022** », dotation exceptionnelle de l'Etat pour amoindrir la baisse conséquente du taux d'épargne, les augmentations des postes d'énergie en raison de l'inflation et de la revalorisation du point d'indice des agents de la fonction publique, pour 1,1 M€ (montant inscrit à la décision modificative, après réception de l'arrêté attributif).

Pour l'exercice 2024, la commune ne sera pas éligible au dispositif « filet de sécurité » 2023 du fait de la modification des critères d'attribution par la loi de finances 2024.

Ainsi, sans cette dotation exceptionnelle qu'il convient de retraiter, le chapitre Dotations et participations retrouve son niveau du réalisé 2022, soit 2,8 M€ perçus.

✳ Les **Atténuations de charges** qui représentent les remboursements sur indemnités journalières versées et les **Autres produits de gestion** (revenus des immeubles, produits exceptionnels etc.) sont revalorisés pour tenir compte des réalisations 2023, les remboursements sur rémunération du personnel et des indices de revalorisation annuelle des baux applicables aux revenus des immeubles.

I.B - L'EVOLUTION MAITRISEE DES DEPENSES DE FONCTIONNEMENT

Après une projection de hausse de +2,6% au BP 2023 pour un solde de 31,5 M€ (hors report des résultats et y compris décisions modificatives), le BP 2024 prévoit de maintenir, tels quels, tous les services publics.

Aussi il est projeté un besoin de crédits totaux à hauteur de 31,9 M€ au titre des dépenses réelles de fonctionnement (remboursement de la dette compris), soit une hausse de +1,3%.

Rappelons que l'inflation nationale prévisionnelle pour 2024 montrerait un repli à +2,4% (mars 2024, Banque de France¹), avec des évolutions très contrastées selon les secteurs d'activité qui impacteront les évolutions tarifaires et révisions de prix des marchés.

Figure I-2 Evolution et structure des dépenses réelles de fonctionnement - du réalisé 2018 au BP 2024

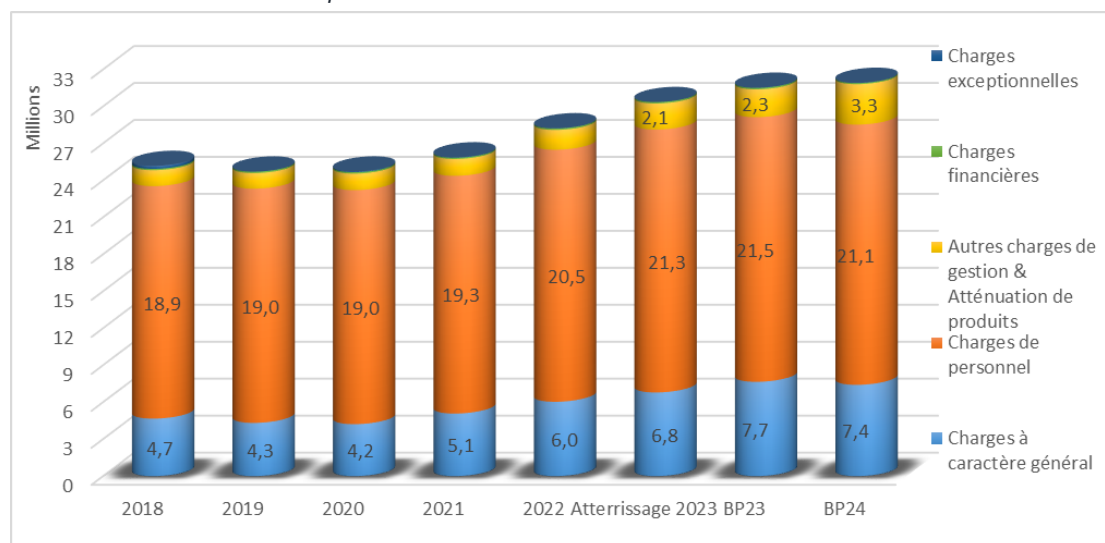

Dans le détail :

* Les **Charges à caractère général** (achats, fournitures, entretien, réparation, maintenance...) – chapitre 011 – passent de 7,7 M€ au BP 2023 à 7,4 M€, soit -3,2%,

- Ceci grâce aux **fluides** (électricité, fuel et carburants) où il a été prévu une diminution de -20,7% par rapport au BP 2023 en raison d'une contraction des coûts d'électricité (-29,6%), aussi bien en raison d'un effet prix que d'un effet volume, grâce à l'impact en année pleine de l'extinction nocturne et du parc d'éclairage public qui passera en totalité en led sur 2024 ;
- les dépenses des autres services extérieurs (honoraires, transports, frais de télécom etc.) ont été contenues pour enregistrer une diminution de -4,8% ;
- les autres achats en augmentation sont, entre autres, les **denrées alimentaires** (+7,4%) pour répondre aux exigences de la loi Egalim et la forte inflation sur les primes des **assurances** (+134,8%) qui illustre le désengagement des compagnies d'assurances nationales et d'un report du risque d'exploitation sur la commune.

* Les **Charges de personnel** (chapitre 012) sont prévues en diminution de -1,7% à 21,1M€ contre 21,5 M€ au BP 2023.

Cette baisse est due à une recherche de rationalisation des services, le non remplacement systématique par des vacataires pour occuper des postes vacants et le transfert du personnel de crèche de la Renardière à la crèche de Pallières, sous délégation de service public, depuis le 1^{er} janvier.

Pour rappel, répartition de l'effectif au 1er janvier de l'année, rémunéré au 31/12 et en position d'activité :

Agents rémunérés au 01/01	2020	2021	2022	2023	2024
Titulaires ou stagiaires	404	408	401	373	382
Non titulaires sur emploi permanent	53	57	62	83	69
Non titulaires sur emploi non permanent (saisonnier ou occasionnel, contrat de droit privé...)	96	103	130	117	95
TOTAL	553	568	593	573	546

¹ <https://www.banque-france.fr/fr/publications-et-statistiques/publications/projections-macroeconomiques-mars-2024>

* Le chapitre **Atténuation de produits** (chapitre 014) est impacté par les pénalités issues de la loi SRU pour carence de logements sociaux, notifiées, pour **590 K€**, dernière année du stock reportable de montant déductible comme les subventions versées aux opérateurs de logements sociaux, pour 245 K€. Sans ces subventions déductibles, la pénalité majorée pour non atteinte des objectifs de production de logements sociaux aurait été de 835 K€.

* Les **Autres charges de gestion courante** progressent de +61% en raison :

- De la contribution à verser au titre de la délégation de service public pour la crèche Pallières estimée à 762 K€ ;
- La subvention d'équilibre au CCAS a été réajustée après le débat d'orientation budgétaire à 650 K€ ;
- Les subventions à verser aux associations sont maintenues à un niveau de 555 K€ (contre 535 K€ attribués en 2023).

* Les **Charges financières** représentent le remboursement des intérêts de la dette et sont en diminution du fait d'emprunt arrivant en fin de vie (8 lignes fin 2023 contre 7 emprunts restant à rembourser fin 2024, voir infra).

II. L'ENDETTEMENT ET LES INDICATEURS D'AUTOFINANCEMENT

II.A - NIVEAU DE LA DETTE

La dette au 1^{er} janvier 2024 s'élève à 7,9 M€ de capital restant dû, soit, pour 22.393 habitants², un coût de la dette par Pennois de 353,01 € (395,59 € au 1^{er} janvier 2023 et 446,60 € au 1^{er} janvier 2022) - à comparer avec la moyenne nationale, pour les villes de même strate démographique de 20-50000 habitants, qui est de 995 €³ par habitant.

L'annuité de la dette est estimée, à 806 K€ et les intérêts payés, inscrits au budget 2024, s'élèvent à 96 K€.

Principales données projetées au 31/12/2024 :

Capital restant dû (CRD)	Taux moyen (ExEx, Annuel)	Durée de vie résiduelle	Durée de vie moyenne	Nombre de lignes
7 099 099,66 €	1,20 %	12 ans et 7 mois	6 ans et 6 mois	7

© Finance Active

Répartition de la dette par année :

	2024	2025	2026	2027	2028	2033
Encours moyen	7 516 466 €	6 738 811 €	6 003 816 €	5 308 345 €	4 695 527 €	2 252 232 €
Capital payé sur la période	806 003 €	730 001 €	741 082 €	622 988 €	595 642 €	280 166 €
Intérêts payés sur la période	95 563 €	79 329 €	64 861 €	53 463 €	45 617 €	19 833 €
Taux moyen sur la période	1,25 %	1,15 %	1,05 %	0,98 %	0,95 %	0,87 %

© Finance Active

² Dernières données INSEE publiées

³ Observatoire des Finances et de la gestion publique locales – Comptes de gestion 2022, Fiche financière DGFIP 2023

II.B - NIVEAU D'AUTOFINANCEMENT

L'autofinancement est la marge dégagée par la section de fonctionnement, c'est-à-dire les recettes moins les dépenses, en excluant les mouvements d'ordre. Cet autofinancement, appelé également **épargne brute**, contribue au financement de la section d'investissement. Les autres sources du financement de l'investissement sont, par exemple, les subventions, le remboursement de la TVA sur les investissements n-2 (FCTVA), les amortissements de biens, les produits des ventes immobilières, la taxe d'aménagement et en dernier recours l'emprunt bancaire afin d'assurer l'équilibre financier du budget.

La vocation première de l'épargne brute est le financement du remboursement de la dette (capital et intérêts), et le surplus, s'il existe, est orienté vers le financement de nouveaux investissements.

L'épargne brute prévisionnelle du budget 2024, soit la différence entre les dépenses et recettes de fonctionnement y compris les résultats financiers et exceptionnels, s'établit à **293 K€**, ce qui ne permet pas de couvrir l'annuité du remboursement du capital de la dette de 806 K€.

Le taux d'épargne brute, ratio calculé en divisant l'épargne brute par le total des recettes réelles de fonctionnement, indique la part des recettes que l'on parvient à dégager en fonctionnement pour financer l'investissement ou rembourser la dette. Le taux d'épargne brute prévisionnel est de 1% au budget 2024 (13,8% en BP 2023).

Ainsi, le niveau d'épargne brute sera fortement dégradé en 2024, les recettes couvrant à peine les dépenses de fonctionnement. Il est admis qu'un ratio de 8% à 15% est satisfaisant.

Figure II-1 Evolution des indicateurs de gestion

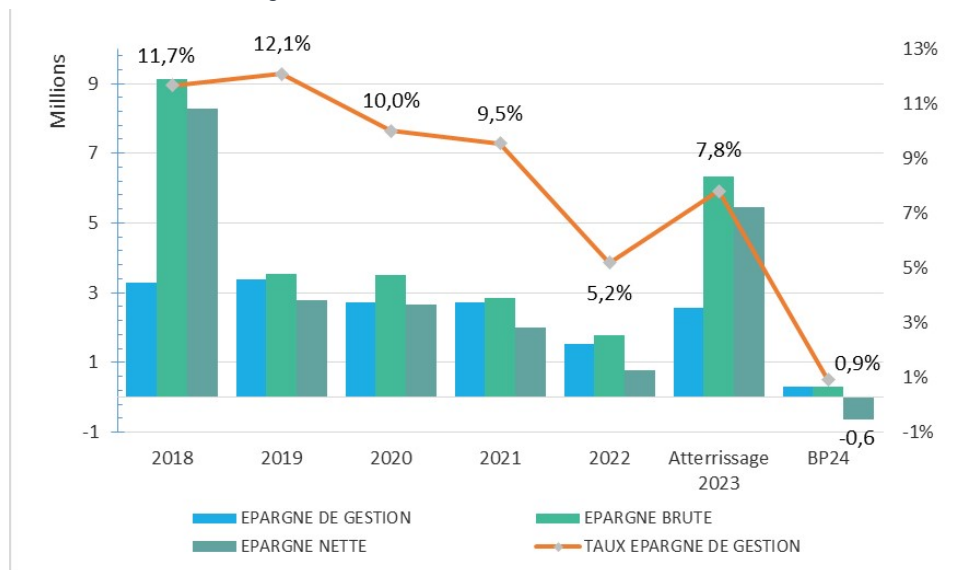

III. LA SECTION D'INVESTISSEMENT

La Commune a décidé de poursuivre les investissements nécessaires pour répondre aux enjeux du changement climatique tout en assurant un cadre de vie le plus satisfaisant possible pour les Pennois.

La section d'investissement présente un sur-équilibre de 9,2 M€, y compris le report anticipé des résultats et le virement de la section de fonctionnement pour 14,3 M€ (dont 1,2 M€ mis en réserves pour le besoin de financement dégagé par la section, issus des restes à réaliser reportés du budget 2023).

III.A - HORS AUTOFINANCEMENT, TROUVER DES RECETTES D'INVESTISSEMENT ...

Les recettes réelles d'investissement sont estimées à 10 M€ (dont 1,1 M€ reportés de 2023) contre 7,3 M€ aux budgets 2023. Elles sont constituées de recettes d'équipement et de recettes financières.

Figure III-1 Composition des recettes d'investissement - BP 2024

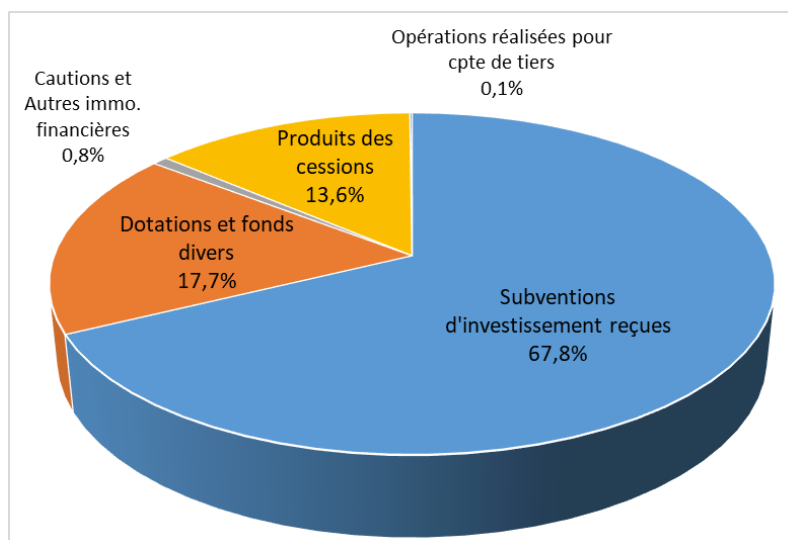

* Ainsi, les **Subventions d'investissement** sont les seuls leviers externes pour financer les investissements, outre l'appel à l'emprunt. Elles sont estimées à 5,9 M€, y compris un report d'1 M€ qui correspond aux subventions attribuées en attente de versement. Il s'agit des dossiers de demande de subvention déposés et qui seront à déposer, selon le programme des travaux de l'exercice, auprès des partenaires du développement local comme le Conseil Départemental dans le cadre du dispositif d'aide aux communes (travaux de proximité, numérique, vidéosurveillance...), de la Région dans le cadre du dispositif « Nos communes d'abord » et auprès de l'État dans le cadre de la Dotation de Soutien à l'Investissement Local et du dispositif « Fonds vert ».

Un nouveau contrat départemental, réparti sur 3 années, est en cours de signature et fléché sur des travaux en cours d'exécution et à venir.

* Enfin, les **Recettes financières** inscrites pour 2,8 M€ comprennent la dotation pour investissement du Fonds de Compensation pour la Taxe sur la Valeur Ajoutée ou FCTVA (retour d'une partie de la TVA sur les investissements réalisés en n-2) et la Taxe d'aménagement reversée par la Métropole, estimées à 1,5 M€ (contre 2,5M€ au BP 2023). Le flux significatif exceptionnel correspond à des cessions d'immobilisations qui se produiront sur l'exercice 2024.

III.B - ... POUR CONTINUER A INVESTIR

Le solde des dépenses réelles d'investissement 19,4 M€ comprend, les restes-à-réaliser de l'exercice 2023 reportés pour un montant de 5,3 M€ et les propositions nouvelles pour un montant de 14,1 M€ - y compris les crédits de paiement ouverts de 1,7 K€ par les autorisations de programme.

Les seules « Dépenses d'équipement » que sont les études, acquisitions d'immobilisations, subventions d'équipement versées et travaux, sont estimées à 18,4 M€ (dont 5,2 M€ de restes à réaliser) contre 17,9 M€ inscrits en 2023.

La hausse des crédits ouverts permet, d'une part, de terminer les travaux déjà engagés les exercices passés et, d'autre part, d'entamer les projets d'investissement nécessaires pour accélérer la transition écologique du territoire.

✱ **Réceptionner**, en 2024, des travaux engagés principalement pour la maintenance et mise en sécurité des bâtiments publics (travaux électriques, contrôle d'accès, réfection des toitures terrasses etc.) et la fin de la rénovation de tout le parc d'éclairage public.

✱ **Continuer** :

- ✓ Les efforts d'adaptation au changement climatique et de rénovation thermique dans les groupes scolaires et leurs cantines,
- ✓ La sécurisation et mise en conformité des équipements sportifs (gymnases Jean Roure et Alain Colas),
- ✓ Régénération de 4 cours de tennis du site de Monaco,
- ✓ Végétalisation de la commune et des abords de la voirie,
- ✓ Et maintenance de la voirie.

✱ Après la phase étude de faisabilité et diagnostics préalables, 2024 verra le **lancement** des travaux de :

- ✓ Restauration de l'église Sainte Blaise,
- ✓ Aménagement de l'esplanade de l'Idéethèque®,
- ✓ Suivi du programme du nouveau complexe multi sportif Gilbert Rocci,
- ✓ Modernisation de la crèche des Bouroumettes,
- ✓ Installation de panneaux photovoltaïques sur les toitures de l'hôtel de ville et du bâtiment des services techniques,
- ✓ Mise en accessibilité des bâtiments publics,
- ✓ Aménagement du Stade Vitria avec l'installation d'un local arbitre de vestiaires et d'une infirmerie,
- ✓ Reprise du mur d'escalade du gymnase Alain Colas,
- ✓ 1^{ère} tranche de la requalification du chemin des Bœufs,
- ✓ Sécurisation de divers sites et ouvrages d'art.

Figure III-2 Répartition des dépenses d'équipement par nature fonctionnelle de politique publique - BP 2024

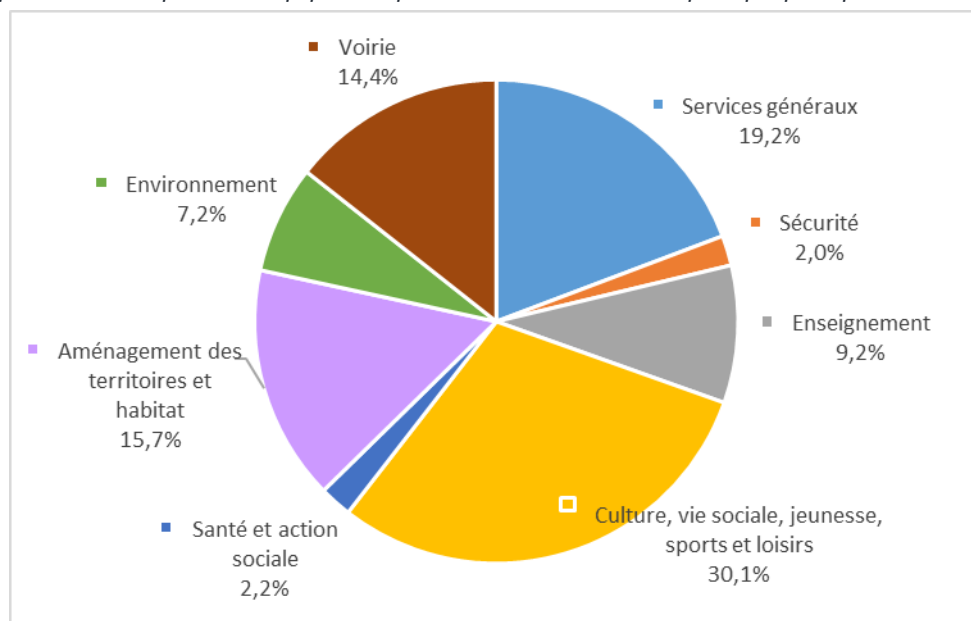

IV. CONCLUSION

Le budget primitif 2024 de la ville des Pennes-Mirabeau traduit la volonté de maintenir et améliorer les services publics de proximité, d'offrir un cadre de vie agréable à ses 22.393 habitants (dernières données disponibles INSEE⁴ 2021), par le maintien d'un niveau de dépenses de fonctionnement semblable aux exercices précédents, sans augmenter les impôts ; tout en respectant les contraintes de sécurité publique, climatiques et environnementales, et en poursuivant les efforts d'investissements des équipements communaux.

⁴ <https://www.insee.fr/fr/statistiques/7725600?geo=COM-13071>

REPUBLIQUE FRANÇAISE

**COMMUNE dont la population est de 3500 habitants et plus : MAIRIE DES
PENNES MIRABEAU (1)**

AGREGE AU BUDGET PRINCIPAL DE (2)

Numéro SIRET : 21130071000244

POSTE COMPTABLE : SERVICE DE GESTION COMPTABLE BERRE-L'ETANG

M. 57

Budget primitif

Voté par nature

BUDGET : COMMUNE DES PENNES MIRABEAU (3)

ANNEE 2024

(1) Indiquer soit le nom de la collectivité, soit le libellé de l'établissement, soit le nom du syndicat mixte relevant de l'article L. 5721-2 du CGCT.

(2) A compléter s'il s'agit d'un budget annexe.

(3) Indiquer le budget concerné : budget principal ou libellé du budget annexe.

Sommaire

I - Informations générales

A - Informations statistiques, fiscales et financières	4
B - Modalités de vote du budget	5
C1 - Exécution du budget de l'exercice précédent - Résultats	6
C2 - Exécution du budget de l'exercice précédent - RAR Dépenses	7
C3 - Exécution du budget de l'exercice précédent - RAR Recettes	8

II - Présentation générale du budget

A - Vue d'ensemble - Vote et reports	9
B1 - Présentation des AP votées	10
B2 - Présentation des AE votées	11
C1 - Equilibre financier du budget - Investissement	12
C2 - Equilibre financier du budget - Fonctionnement	15
D1 - Balance générale - Dépenses	17
D2 - Balance générale - Recettes	19

III - Vote du budget

A - Section d'investissement - Vue d'ensemble	21
A1 - Section d'investissement - Dépenses - Détail par article	25
A2.1 - Section d'investissement - Dépenses - Vue d'ensemble des opérations d'équipement	28
A2.2 - Section d'investissement - Dépenses - Détail des opérations d'équipement gérées en AP	29
A2.3 - Section d'investissement - Dépenses - Détail des opérations d'équipement gérées hors AP	30
A3 - Section d'investissement - Recettes - Détail par article	31
B - Section de fonctionnement - Vue d'ensemble	33
B1 - Section de fonctionnement - Dépenses - Détail par article	36
B2 - Section de fonctionnement - Recettes - Détail par article	41

IV - Annexes

A - Présentation croisée

A1 - Section d'investissement - Vue d'ensemble	44
A1.01 - Opérations non ventilables	47
A1.900 - Fonction 0 - Services généraux	48
A1.900-5 - Fonction 0-5 - Gestion des fonds européens	Sans Objet
A1.901 - Fonction 1 - Sécurité	51
A1.902 - Fonction 2 - Enseignement, formation professionnelle et apprentissage	52
A1.903 - Fonction 3 - Culture, vie sociale, jeunesse, sports et loisirs	55
A1.904 - Fonction 4 - Santé et action sociale (hors RSA)	58
A1.904-4 - Fonction 4-4 - RSA	Sans Objet
A1.905 - Fonction 5 - Aménagement des territoires et habitat	61
A1.906 - Fonction 6 - Action économique	64
A1.907 - Fonction 7 - Environnement	66
A1.908 - Fonction 8 - Transports	69
A2 - Section de fonctionnement - Vue d'ensemble	73
A2.01 - Opérations non ventilables	75
A2.930 - Fonction 0 - Services généraux	76
A2.930-5 - Fonction 0-5 - Gestion des fonds européens	Sans Objet
A2.931 - Fonction 1 - Sécurité	82
A2.932 - Fonction 2 - Enseignement, formation professionnelle et apprentissage	83
A2.933 - Fonction 3 - Culture, vie sociale, jeunesse, sports et loisirs	86
A2.934 - Fonction 4 - Santé et action sociale (hors APA et RSA/Régularisation de RMI)	89
A2.934-3 - Fonction 4-3 - APA	Sans Objet
A2.934-4 - Fonction 4-4 - RSA/Régularisation de RMI	Sans Objet
A2.935 - Fonction 5 - Aménagement des territoires et habitat	92
A2.936 - Fonction 6 - Action économique	95
A2.937 - Fonction 7 - Environnement	97
A2.938 - Fonction 8 - Transports	100

B - Annexes patrimoniales

B1.1 - Etat de la dette - Détail des crédits de trésorerie	Sans Objet
B1.2 - Etat de la dette - Répartition par nature de dette	104
B1.3 - Etat de la dette - Répartition par structure de taux	108
B1.4 - Etat de la dette - Typologie de la répartition de l'encours	109
B1.5 - Etat de la dette - Détail des opérations de couverture	Sans Objet

B1.6 - Etat de la dette - Dette pour financer l'emprunt d'un autre organisme	Sans Objet
B1.7 - Etat de la dette - Autres dettes	Sans Objet
B2 - Méthodes utilisées pour les amortissements	110
B3.1 - Etat des provisions constituées	112
B3.2 - Etalement des provisions	Sans Objet
B4 - Etat des charges transférées	Sans Objet
B5 - Détail des chapitres d'opérations pour comptes de tiers	114
B6 - Prêts	Sans Objet
B7.1 - Etat synthétique des engagements donnés	133
B7.2 - Etat synthétique des engagements reçus	Sans Objet
B7.3 - Etat des emprunts garantis	134
B7.4 - Calcul du ratio d'endettement relatif aux emprunts garantis	149
B7.5 - Etat des contrats de crédit-bail	Sans Objet
B7.6 - Etat des marchés de partenariat	Sans Objet
B7.7 - Etat des recettes grevées d'affectation spéciale	150
B7.8 - Autres engagements donnés	Sans Objet
B7.9 - Autres engagements reçus	Sans Objet
B8 - Subventions versées	Sans Objet
B9 - Etat du personnel	151
B10 - Liste des organismes dans lesquels la collectivité a pris un engagement financier	157
B11.1 - Liste des organismes de regroupement	158
B11.2 - Liste des établissements publics créés	Sans Objet
B11.3 - Liste des services individualisés dans un budget annexe	Sans Objet
C - Annexes budgétaires	
C1.1 - Equilibre budgétaire	159
C1.2 - Equilibre budgétaire - Dépenses	160
C1.3 - Equilibre budgétaire - Recettes	161
D - Autres éléments d'information	
D1 - Liste des services assujettis à la TVA et non érigés en budget annexe	Sans Objet
D2.1 - Services ferroviaires régionaux des voyageurs - Volet 1 : Budget	Sans Objet
D2.2 - Services ferroviaires régionaux des voyageurs - Volet 2 : Compte d'exploitation	Sans Objet
D3 - Décisions en matière de taux	163
D4.1 - Etats de la répartition de la TEOM - Investissement	Sans Objet
D4.2 - Etats de la répartition de la TEOM - Fonctionnement	Sans Objet
D5.1 - Etats des dépenses et recettes des services d'eau et d'assainissement - Fonctionnement (2)	Sans Objet
D5.2 - Etats des dépenses et recettes des services d'eau et d'assainissement - Investissement (2)	Sans Objet
V - Arrêté et signatures	
A - Arrêté et signatures	164

Préciser, pour chaque annexe, si l'état est joint ou sans objet.

Dans l'ensemble des tableaux, les cases grisées ne doivent pas être remplies.

Conformément à l'instruction budgétaire et comptable, il convient de mentionner que :

dans la présentation croisée, la rubrique fonctionnelle 01 – Opérations non ventilables comprend les impôts et taxes non affectés, les dotations et participations, la dette et les opérations financières, les opérations patrimoniales en investissement, les frais de fonctionnement des groupes d'élus en fonctionnement ;
les opérations d'ordre doivent figurer en italique.

(1) A utiliser également par les collectivités de moins de 3500 habitants qui mobiliseraient des AP-AE régies par l'article L.5217-10-7 du CGCT après avoir adopté un règlement budgétaire et financier conformément à l'article L. 5217-10-9. Si la collectivité opte pour ce régime, la collectivité ne renseigne pas les annexes C2.1 et C2.2 de la partie IV « Annexes ». Les projets de dotations d'AP-AE inscrits sur les annexes B1 et B2 de la partie II apparaissent alors dans les états de la partie III « Vote du budget », sinon les montants dans les champs AP-AE sont par convention de 0.

(2) Cet état ne peut être produit que par les communes dont la population est inférieure à 500 habitants et qui gèrent les services de distribution de l'eau potable et d'assainissement sous forme de régie simple sans budget annexe (art. L. 2221-11 du CGCT)

I – INFORMATIONS GENERALES	I
INFORMATIONS STATISTIQUES, FISCALES ET FINANCIERES	A

Informations statistiques	
	Valeurs
Population totale	22393

Informations fiscales (N-2)	
	Collectivité
Indicateur de ressources fiscales ou potentiel fiscal par habitant (1)	1172.48768

Informations financières – ratios		Valeurs
1	Dépenses réelles de fonctionnement / population	1420.63
2	Recettes réelles de fonctionnement / population	1439.96
3	Dépenses d'équipement brut / population	590.45
4	Encours de dette / population (2) (3)	353.01
5	DGF / population	31.26
6	Dépenses de personnel / dépenses réelles de fonctionnement (4)	63.39
7	Dépenses réelles de fonctionnement et remboursement annuel de la dette en capital / recettes réelles de fonctionnement (4)	101.16
8	Dépenses d'équipement brut / recettes réelles de fonctionnement	41.00
9	Encours de la dette / recettes réelles de fonctionnement (2) (3) (4)	24.52
10	Epargne brute / recettes réelles de fonctionnement (2) (4)	0.94

(1) A renseigner selon les dispositions législatives et réglementaires applicables à la collectivité. Informations comprises dans la fiche de répartition de la DGF de l'exercice N-1, établie sur la base des informations N-2 (transmise par les services préfectoraux).

(2) Les ratios s'appuyant sur l'encours de la dette se calculent à partir du montant de la dette au 1^{er} janvier N.

(3) L'encours de dette doit comprendre les avances remboursables consenties au titre de l'article 25 de la loi n° 2020-935 du 30 juillet 2020 de finances rectificative pour 2020, portant attribution des avances remboursables sur les recettes fiscales prévues aux articles 1594 A et 1595 du code général des impôts

(4) Pour les syndicats mixtes, seules ces données sont à renseigner.

I – INFORMATIONS GENERALES	I
MODALITES DE VOTE DU BUDGET	B

- I – L'assemblée délibérante décide de voter le présent budget :
- au niveau du chapitre (1) pour la section d'investissement ;
 - au niveau du chapitre (1) pour la section de fonctionnement ;
 - sans (2) vote formel sur les chapitres « opérations d'équipement » ;
 - sans (2) vote formel sur chacun des chapitres.

La liste des articles spécialisés sur lesquels l'ordonnateur ne peut procéder à des virements d'article à article est la suivante :

II – En l'absence de mention au paragraphe I ci-dessus, le budget est réputé voté par chapitre, sans vote formel sur chacun des chapitres, en fonctionnement et en investissement sans vote formel pour les chapitres « opération d'équipement ».

III – Conformément à l'article L. 5217-10-6 du CGCT, l'assemblée délibérante autorise le président à opérer des virements de crédits de paiement de chapitre à chapitre, à l'exclusion des crédits relatifs aux dépenses de personnel, dans les limites suivantes (3) :

- Fonctionnement : 7.5 %
- Investissement : 7.5%

IV – En l'absence de mention au paragraphe III ci-dessus, le président est réputé ne pas avoir reçu l'autorisation de l'assemblée délibérante de pratiquer des virements de crédits de paiement de chapitre à chapitre.

V – Les provisions sont semi-budgétaires (4).

VI – La comparaison s'effectue par rapport au budget cumulé (5) de l'exercice précédent.

VII – Le présent budget a été voté avec reprise anticipée des résultats de l'exercice N-1 (6).

(1) A compléter par « du chapitre » ou « de l'article ».

(2) Indiquer « avec » ou « sans ».

(3) Au maximum dans la limite de 7,5% des dépenses réelles de chaque section.

(4) A compléter par un seul des deux choix suivants, selon les dispositions législatives et réglementaires applicables à la collectivité :

- semi budgétaire ;
- budgétaire par délibération N°... du ...

(5) Indiquer « primitif » ou « cumulé ». Budget cumulé = BP + BS + DM.

(6) A compléter par un seul des trois choix suivants :

- sans reprise des résultats de l'exercice N-1 ;
- avec reprise des résultats de l'exercice N-1 après le vote du compte administratif ;
- avec reprise anticipée des résultats de l'exercice N-1.

I – INFORMATIONS GENERALES	I
EXECUTION DU BUDGET DE L'EXERCICE PRECEDENT – RESULTATS (1)	C1

	RESULTAT DE L'EXERCICE N-1			
	Dépenses	Recettes	Solde d'exécution ou résultat reporté	Résultat ou solde (A) (2)
TOTAL DU BUDGET	41 871 913,46	43 423 080,52	17 995 738,96	A1 19 546 906,02
Investissement	9 879 442,54	6 393 417,25 (3)	6 486 214,66	A2 3 000 189,37
Fonctionnement	31 992 470,92	37 029 663,27 (4)	11 509 524,30	A3 16 546 716,65

	RESTES A REALISER N-1			
	Dépenses	Recettes	Solde (B)	
TOTAL des RAR	I + II 5 301 465,37	III + IV 1 056 889,00	B1	-4 244 576,37
Investissement	I 5 301 465,37	III 1 056 889,00	B2	-4 244 576,37
Fonctionnement	II 0,00	IV 0,00	B3	0,00

		RESULTAT CUMULE = (A) + (B) (5)
TOTAL	A1 + B1	15 302 329,65
Investissement	A2 + B2	-1 244 387,00
Fonctionnement	A3 + B3	16 546 716,65

(1) État à compléter uniquement en cas de reprise des résultats de l'exercice N-1 après le vote du compte administratif ou en cas de reprise anticipée des résultats de l'exercice N-1.

(2) Indiquer le signe – si dépenses > recettes, et + si recettes > dépenses.

(3) Solde d'exécution de N-2 reporté sur la ligne budgétaire 001 du compte administratif N-1. Indiquer le signe – si dépenses > recettes, et + si recettes > dépenses.

(4) Résultat de fonctionnement reporté sur la ligne budgétaire 002 du compte administratif N-1. Indiquer le signe – si déficitaire, et + si excédentaire.

(5) Indiquer le signe – si déficit et + si excédent.

I – INFORMATIONS GENERALES	I
EXECUTION DU BUDGET DE L'EXERCICE PRECEDENT – RAR DEPENSES	C2

DETAIL DES RESTES A REALISER N-1 EN DEPENSES (1)

Chap. / art. (2)	Libellé	Dépenses engagées non mandatées
SECTION D'INVESTISSEMENT – TOTAL		(I) 5 301 465,37
018	RSA	0,00
10	Dotations, fonds divers et réserves	0,00
13	Subventions d'investissement (3)	0,00
16	Emprunts et dettes assimilées	120 000,00
18	Cpte de liaison : affectation (BA,régie)	0,00
20	Immobilisations incorporelles (sauf le 204) (3)	629 119,55
204	Subventions d'équipement versées (3) (5)	0,00
21	Immobilisations corporelles (3)	557 212,05
22	Immobilisations reçues en affectation (3)	0,00
23	Immobilisations en cours (sauf 2324) (3)	3 995 133,77
26	Participations et créances rattachées	0,00
27	Autres immobilisations financières (3)	0,00
45	Chapitres d'opérations pour compte de tiers	0,00
SECTION DE FONCTIONNEMENT – TOTAL		(II) 0,00
011	Charges à caractère général (4)	0,00
012	Charges de personnel et frais assimilés (4)	0,00
014	Atténuations de produits	0,00
016	APA	0,00
017	RSA / Régularisations de RMI	0,00
65	Autres charges de gestion courante (4)	0,00
6586	Frais fonctionnement des groupes d'élus	0,00
66	Charges financières	0,00
67	Charges spécifiques (4)	0,00

(1) Il s'agit des restes à réaliser établis conformément à la comptabilité d'engagement annuelle. A servir uniquement en cas de reprise des résultats de l'exercice précédent, soit après le vote du compte administratif, soit en cas de reprise anticipée des résultats.

Les restes à réaliser de la section de fonctionnement correspondent : en dépenses, aux dépenses engagées non mandatées et non rattachées telles qu'elles ressortissent de la comptabilité des engagements ; et en recettes, aux recettes certaines n'ayant pas donné lieu à l'émission d'un titre et non rattachées.

Les restes à réaliser de la section d'investissement correspondent : en dépenses, aux dépenses engagées non mandatées au 31/12 de l'exercice précédent telles qu'elles ressortissent de la comptabilité des engagements ; et en recettes, aux recettes certaines n'ayant pas donné lieu à l'émission d'un titre au 31/12 de l'exercice précédent.

(2) Suivant le niveau de vote retenu par l'assemblée délibérante.

(3) Hors dépenses imputées au chapitre 018.

(4) Hors dépenses imputées aux chapitres 016 et 017.

(5) Le chapitre 204 « Subventions d'équipement versées » est un chapitre globalisé regroupant les comptes 204 et 2324.

I – INFORMATIONS GENERALES	I
EXECUTION DU BUDGET DE L'EXERCICE PRECEDENT – RAR RECETTES	C3

DETAIL DES RESTES A REALISER N-1 EN RECETTES (1)

Chap. / art. (2)	Libellé	Titres restant à émettre
SECTION D'INVESTISSEMENT – TOTAL		(III) 1 056 889,00
018	RSA	0,00
024	Produits des cessions d'immobilisations	0,00
10	Dotations, fonds divers et réserves	0,00
13	Subventions d'investissement (reçues) (3)	1 018 316,00
16	Emprunts et dettes assimilées	0,00
18	Cpte de liaison : affectation (BA,régie)	0,00
20	Immobilisations incorporelles (sauf 204) (3)	0,00
204	Subventions d'équipement versées (3) (5)	0,00
21	Immobilisations corporelles (3)	0,00
22	Immobilisations reçues en affectation (3)	0,00
23	Immobilisations en cours (sauf 2324) (3)	0,00
26	Participations et créances rattachées	0,00
27	Autres immobilisations financières (3)	38 573,00
45	Chapitres d'opérations pour compte de tiers	0,00
SECTION DE FONCTIONNEMENT – TOTAL		(IV) 0,00
70	Prod. services, domaine, ventes diverses	0,00
73	Impôts et taxes	0,00
731	Fiscalité locale	0,00
74	Dotations et participations (4)	0,00
75	Autres produits de gestion courante (4)	0,00
013	Atténuations de charges (4)	0,00
016	APA	0,00
017	RSA / Régularisations de RMI	0,00
76	Produits financiers	0,00
77	Produits spécifiques (4)	0,00

(1) Il s'agit des restes à réaliser établis conformément à la comptabilité d'engagement annuelle. A servir uniquement en cas de reprise des résultats de l'exercice précédent, soit après le vote du compte administratif, soit en cas de reprise anticipée des résultats.

Les restes à réaliser de la section de fonctionnement correspondent : en dépenses, aux dépenses engagées non mandatées et non rattachées telles qu'elles ressortissent de la comptabilité des engagements ; et en recettes, aux recettes certaines n'ayant pas donné lieu à l'émission d'un titre et non rattachées.

Les restes à réaliser de la section d'investissement correspondent : en dépenses, aux dépenses engagées non mandatées au 31/12 de l'exercice précédent telles qu'elles ressortissent de la comptabilité des engagements ; et en recettes, aux recettes certaines n'ayant pas donné lieu à l'émission d'un titre au 31/12 de l'exercice précédent.

(2) Suivant le niveau de vote retenu par l'assemblée délibérante.

(3) Hors recettes imputées au chapitre 018.

(4) Hors recettes imputées aux chapitres 016 et 017.

(5) Le chapitre 204 « Subventions d'équipement versées » est un chapitre globalisé regroupant les comptes 204 et 2324.

II – PRESENTATION GENERALE DU BUDGET	II
VUE D'ENSEMBLE DU BUDGET – VOTE ET REPORTS	A

		DEPENSES	RECETTES
VOTE	Crédits d'investissement votés au titre du présent budget (y compris le compte 1068)	15 455 840,00	25 882 214,09
+		+	+
REPORTS	Restes à réaliser de l'exercice précédent (RAR N-1) (1)	5 301 465,37	1 056 889,00
	001 Solde d'exécution de la section d'investissement reporté (1)	(si solde négatif) 0,00	(si solde positif) 3 000 189,37
=		=	=
Total de la section d'investissement (2)		20 757 305,37	29 939 292,46

		DEPENSES	RECETTES
VOTE	Crédits de fonctionnement votés au titre du présent budget	47 938 997,65	32 636 668,00
+		+	+
REPORTS	Restes à réaliser de l'exercice précédent (RAR N-1) (1)	0,00	0,00
	002 Résultat de fonctionnement reporté (1)	(si déficit) 0,00	(si excédent) 15 302 329,65
=		=	=
Total de la section de fonctionnement (3)		47 938 997,65	47 938 997,65
TOTAL DU BUDGET (4)		68 696 303,02	77 878 290,11

(1) A servir uniquement en cas de reprise des résultats de l'exercice précédent, soit après le vote du compte administratif, soit en cas de reprise anticipée des résultats.

Les restes à réaliser de la section de fonctionnement correspondent : en dépenses, aux dépenses engagées non mandatées et non rattachées telles qu'elles ressortissent de la comptabilité des engagements ; et en recettes, aux recettes certaines n'ayant pas donné lieu à l'émission d'un titre et non rattachées.

Les restes à réaliser de la section d'investissement correspondent : en dépenses, aux dépenses engagées non mandatées au 31/12 de l'exercice précédent telles qu'elles ressortissent de la comptabilité des engagements ; et en recettes, aux recettes certaines n'ayant pas donné lieu à l'émission d'un titre au 31/12 de l'exercice précédent.

(2) Total de la section d'investissement = RAR + solde d'exécution reporté + crédits d'investissement votés.

(3) Total de la section de fonctionnement = RAR + résultat reporté + crédits de fonctionnement votés.

(4) Total du budget = total de la section de fonctionnement + total de la section d'investissement.

II – PRESENTATION GENERALE DU BUDGET	II
PRESENTATION DES AP VOTEES	B1

AUTORISATION DE PROGRAMME (1)		Chapitre(s)	Montant
Numéro	Libellé		
QUARTGAV/2018	2018 1 REAMENAGEMENT QUARTIER GAVOTTE	20, 23	23 762 207,08
ROCCI/2023	NOUVEAU COMPLEXE SPORTIF ROCCI	20, 23	9 073 788,00
TOTAL			32 835 995,08

« AP de dépenses imprévues » (2)	020	0,00
---	-----	------

TOTAL GENERAL	32 835 995,08
----------------------	----------------------

(1) Il s'agit des AP nouvelles qui sont votées lors de la séance d'adoption du budget. Cela concerne des AP relatives à de nouvelles programmations pluriannuelles mais également des AP modifiant un stock d'AP existant.

(2) L'assemblée peut voter des AP de « dépenses imprévues ». Leur montant est limité à 2 % des dépenses réelles de la section correspondante. En fin d'exercice, ces AP sont automatiquement annulées si elles n'ont pas été engagées.

II – PRESENTATION GENERALE DU BUDGET	II
PRESENTATION DES AE VOTEES	B2

AUTORISATION D'ENGAGEMENT (1)		Chapitre(s)	Montant
Numéro	Libellé		
TOTAL			0,00

« AE de dépenses imprévues » (2)	022	0,00
---	-----	------

TOTAL GENERAL	0,00
----------------------	-------------

(1) Il s'agit des AE nouvelles qui sont votées lors de la séance d'adoption du budget. Cela concerne des AE relatives à de nouveaux engagements pluriannuels mais également des AE modifiant un stock d'AE existant.

(2) L'assemblée peut voter des AE de « dépenses imprévues ». Leur montant est limité à 2 % des dépenses réelles de la section correspondante. En fin d'exercice, ces AE sont automatiquement annulées si elles n'ont pas été engagées.

II – PRESENTATION GENERALE DU BUDGET	II
EQUILIBRE FINANCIER DU BUDGET – SECTION D'INVESTISSEMENT	C1

DEPENSES D'INVESTISSEMENT

Chap.	Libellé	Pour mémoire, budget précédent (1)	Restes à réaliser N-1	Propositions nouvelles (2)	Vote de l'assemblée	TOTAL (= RAR + vote)
018	RSA	0,00	0,00	0,00	0,00	0,00
20	Immobilisations incorporelles (sauf le 204) (y compris opérations) (3)	2 564 098,43	629 119,55	1 344 940,00	1 344 940,00	1 974 059,55
204	Subventions d'équipement versées (y compris opérations) (3) (8)	400 282,57	0,00	280 000,00	280 000,00	280 000,00
21	Immobilisations corporelles (y compris opérations) (3)	2 373 977,10	557 212,05	1 860 593,00	1 860 593,00	2 417 805,05
22	Immobilisations reçues en affectation (y compris opérations) (3) (4)	0,00	0,00	0,00	0,00	0,00
23	Immobilisations en cours (sauf 2324) (y compris opérations) (3)	12 598 032,91	3 995 133,77	9 776 418,00	9 776 418,00	13 771 551,77
Total des dépenses d'équipement		17 936 391,01	5 181 465,37	13 261 951,00	13 261 951,00	18 443 416,37
10	Dotations, fonds divers et réserves	52 145,86	0,00	0,00	0,00	0,00
13	Subventions d'investissement (3)	0,00	0,00	0,00	0,00	0,00
16	Emprunts et dettes assimilées	1 005 030,00	120 000,00	810 010,00	810 010,00	930 010,00
18	Cpte de liaison : affectation (BA,régie) (5)	0,00	0,00	0,00	0,00	0,00
26	Participations et créances rattachées	0,00	0,00	200,00	200,00	200,00
27	Autres immobilisations financières (3)	0,00	0,00	0,00	0,00	0,00
Total des dépenses financières		1 057 175,86	120 000,00	810 210,00	810 210,00	930 210,00
45...	Chapitres d'opérations pour compte de tiers (6)	10 019,80	0,00	0,00	0,00	0,00
Total des dépenses réelles d'investissement		19 003 586,67	5 301 465,37	14 072 161,00	14 072 161,00	19 373 626,37

040	Opérations ordre transf. entre sections (7)	362 575,00		391 640,00	391 640,00	391 640,00
041	Opérations patrimoniales (7)	472 000,00		992 039,00	992 039,00	992 039,00
Total des dépenses d'ordre d'investissement		834 575,00		1 383 679,00	1 383 679,00	1 383 679,00

TOTAL	19 838 161,67	5 301 465,37	15 455 840,00	15 455 840,00	20 757 305,37
--------------	----------------------	---------------------	----------------------	----------------------	----------------------

+

D 001 SOLDE D'EXECUTION NEGATIF REPORTE OU ANTICIPE	0,00
--	-------------

=

TOTAL DES DEPENSES D'INVESTISSEMENT CUMULEES	20 757 305,37
---	----------------------

(1) Voir état I-B pour la comparaison par rapport au budget précédent.

(2) Proposition formulée par le président pour l'exercice N.

(3) Hors dépenses imputées au chapitre 018.

(4) En dépenses, le chapitre 22 retrace les travaux d'investissement réalisés sur les biens reçus en affectation. En recette, il retrace, le cas échéant, l'annulation de tels travaux effectués sur un exercice antérieur.

(5) A servir uniquement lorsque la collectivité effectue une dotation initiale en espèces au profit d'un service public non personnalisé qu'elle crée.

(6) Seul le total des opérations pour compte de tiers figure sur cet état (voir le détail en IV-B5).

(7) DF 023 = RI 021 ; DI 040 = RF 042 ; RI 040 = DF 042 ; DI 041 = RI 041.

(8) Le chapitre 204 « Subventions d'équipement versées » est un chapitre globalisé regroupant les comptes 204 et 2324.

II – PRESENTATION GENERALE DU BUDGET	II
EQUILIBRE FINANCIER DU BUDGET – SECTION D'INVESTISSEMENT	C1

RECETTES D'INVESTISSEMENT

Chap.	Libellé	Pour mémoire, budget précédent (1)	Restes à réaliser N-1	Propositions nouvelles (2)	Vote de l'assemblée	TOTAL (= RAR + vote)
018	RSA	0,00	0,00	0,00	0,00	0,00
13	Subventions d'investissement (reçues) (sauf le 138) (3)	4 578 850,11	1 018 316,00	4 886 998,00	4 886 998,00	5 905 314,00
16	Emprunts et dettes assimilées (4)	0,00	0,00	0,00	0,00	0,00
20	Immobilisations incorporelles (sauf le 204) (3)	0,00	0,00	0,00	0,00	0,00
204	Subventions d'équipement versées (3) (13)	0,00	0,00	0,00	0,00	0,00
21	Immobilisations corporelles (3)	0,00	0,00	0,00	0,00	0,00
22	Immobilisations reçues en affectation (3) (5)	0,00	0,00	0,00	0,00	0,00
23	Immobilisations en cours (sauf 2324) (3)	0,00	0,00	0,00	0,00	0,00
Total des recettes d'équipement		4 578 850,11	1 018 316,00	4 886 998,00	4 886 998,00	5 905 314,00
10	Dotations, fonds divers et réserves (sauf 1068)	2 494 859,00	0,00	1 541 226,00	1 541 226,00	1 541 226,00
1068	Excédents de fonctionnement capitalisés (6)	0,00	0,00	1 244 387,00	1 244 387,00	1 244 387,00
138	Autres subventions invest. non transf. (3) (7)	0,00	0,00	0,00	0,00	0,00
16	Emprunts et dettes assimilées	121 500,00	0,00	4 000,00	4 000,00	4 000,00
18	Cpte de liaison : affectation (BA,régie) (8)	0,00	0,00	0,00	0,00	0,00
26	Participations et créances rattachées	200,00	0,00	0,00	0,00	0,00
27	Autres immobilisations financières (3)	38 573,00	38 573,00	27 866,00	27 866,00	66 439,00
024	Produits des cessions d'immobilisations	68 000,00	0,00	1 189 000,00	1 189 000,00	1 189 000,00
Total des recettes financières		2 723 132,00	38 573,00	4 006 479,00	4 006 479,00	4 045 052,00
45...	Chapitres d'opérations pour le compte de tiers (9)	13 132,20	0,00	9 870,00	9 870,00	9 870,00
Total des recettes réelles d'investissement		7 315 114,31	1 056 889,00	8 903 347,00	8 903 347,00	9 960 236,00

021	Virement de la section de fonctionnement (10)	11 509 524,30		14 286 828,09	14 286 828,09	14 286 828,09
040	Opérations ordre transf. entre sections (10) (11)	1 619 230,00		1 700 000,00	1 700 000,00	1 700 000,00
041	Opérations patrimoniales (10)	472 000,00		992 039,00	992 039,00	992 039,00
Total des recettes d'ordre d'investissement		13 600 754,30		16 978 867,09	16 978 867,09	16 978 867,09

TOTAL	20 915 868,61	1 056 889,00	25 882 214,09	25 882 214,09	26 939 103,09
--------------	----------------------	---------------------	----------------------	----------------------	----------------------

+

R 001 SOLDE D'EXECUTION POSITIF REPORTE OU ANTICIPE	3 000 189,37
--	---------------------

=

TOTAL DES RECETTES D'INVESTISSEMENT CUMULEES	29 939 292,46
---	----------------------

Pour information :

Il s'agit, pour un budget voté en équilibre, des ressources propres correspondant à l'excédent des recettes réelles de fonctionnement sur les dépenses réelles de fonctionnement. Il sert à financer le remboursement du capital de la dette et les nouveaux investissements de la collectivité.

AUTOFINANCEMENT PREVISIONNEL DÉGAGÉ PAR LA SECTION DE FONCTIONNEMENT (12)	15 595 188,09
--	----------------------

(1) Voir état I-B pour la comparaison par rapport au budget précédent.

(2) Proposition formulée par le président pour l'exercice N.

(3) Hors recettes imputées au chapitre 018.

(4) Sauf 165, 166 et 16449.

(5) En dépenses, le chapitre 22 retrace les travaux d'investissement réalisés sur les biens reçus en affectation. En recette, il retrace, le cas échéant, l'annulation de tels travaux effectués sur un exercice antérieur.

(6) Le compte 1068 n'est pas un chapitre mais un article du chapitre 10.

(7) Le compte 138 n'est pas un chapitre mais une subdivision du chapitre 13.

(8) A servir uniquement lorsque la collectivité effectue une dotation initiale en espèces au profit d'un service public non personnalisé qu'elle crée.

(9) Seul le total des opérations pour compte de tiers figure sur cet état (voir le détail en IV-B5).

(10) DF 023 = RI 021 ; DI 040 = RF 042 ; RI 040 = DF 042 ; DI 041 = RI 041.

(11) Les comptes 15, 29, 39, 49 et 59 peuvent figurer dans le détail du chapitre si la collectivité a opté pour le régime des provisions budgétaires, conformément aux dispositions législatives et réglementaires applicables.

(12) Solde de l'opération DF 023 + DF 042 – RF 042 ou solde de l'opération RI 021 + RI 040 – DI 040.

(13) Le chapitre 204 « Subventions d'équipement versées » est un chapitre globalisé regroupant les comptes 204 et 2324.

II – PRESENTATION GENERALE DU BUDGET	II
EQUILIBRE FINANCIER – SECTION DE FONCTIONNEMENT	C2

DEPENSES DE FONCTIONNEMENT

Chap.	Libellé	Pour mémoire, budget précédent (1)	Restes à réaliser N-1	Propositions nouvelles (2)	Vote de l'assemblée	TOTAL (= RAR + vote)
011	Charges à caractère général (3)	7 664 188,00	0,00	7 419 017,00	7 419 017,00	7 419 017,00
012	Charges de personnel et frais assimilés (3)	21 476 250,00	0,00	21 116 097,00	21 116 097,00	21 116 097,00
014	Atténuations de produits	641 915,00	0,00	680 000,00	680 000,00	680 000,00
016	APA	0,00	0,00	0,00	0,00	0,00
017	RSA / Régularisations de RMI	0,00	0,00	0,00	0,00	0,00
65	Autres charges de gestion courante (sauf 6586) (3)	1 617 539,00	0,00	2 604 473,00	2 604 473,00	2 604 473,00
6586	Frais fonctionnement des groupes d'élus	0,00	0,00	0,00	0,00	0,00
Total des dépenses de gestion courante		31 399 892,00	0,00	31 819 587,00	31 819 587,00	31 819 587,00
66	Charges financières	114 920,00	0,00	93 782,56	93 782,56	93 782,56
67	Charges spécifiques (3)	20 000,00	0,00	20 000,00	20 000,00	20 000,00
68	Dotations aux provisions, dépréciations (semi-budgétaires) (3)	0,00		18 800,00	18 800,00	18 800,00
Total des dépenses réelles de fonctionnement		31 534 812,00	0,00	31 952 169,56	31 952 169,56	31 952 169,56

023	Virement à la section d'investissement (4)	11 509 524,30		14 286 828,09	14 286 828,09	14 286 828,09
042	Opérations ordre transf. entre sections (4) (5)	1 619 230,00		1 700 000,00	1 700 000,00	1 700 000,00
043	Opérations ordre intérieur de la section (4)	0,00		0,00	0,00	0,00
Total des dépenses d'ordre de fonctionnement		13 128 754,30		15 986 828,09	15 986 828,09	15 986 828,09

TOTAL	44 663 566,30	0,00	47 938 997,65	47 938 997,65	47 938 997,65
--------------	----------------------	-------------	----------------------	----------------------	----------------------

+

D 002 RESULTAT REPORTE OU ANTICIPE	0,00
---	-------------

=

TOTAL DES DEPENSES DE FONCTIONNEMENT CUMULEES	47 938 997,65
--	----------------------

(1) Voir état I-B pour la comparaison par rapport au budget précédent.

(2) Proposition formulée par le président pour l'exercice N.

(3) Hors dépenses imputées aux chapitres 016 et 017.

(4) DF 023 = RI 021 ; DI 040 = RF 042 ; RI 040 = DF 042 ; DF 043 = RF 043.

(5) Les comptes 68 peuvent figurer dans le détail du chapitre si la collectivité a opté pour le régime des provisions budgétaires, conformément aux dispositions législatives et réglementaires applicables.

II – PRESENTATION GENERALE DU BUDGET	II
EQUILIBRE FINANCIER – SECTION DE FONCTIONNEMENT	C2

RECETTES DE FONCTIONNEMENT

Chap.	Libellé	Pour mémoire, budget précédent (1)	Restes à réaliser N-1	Propositions nouvelles (2)	Vote de l'assemblée	TOTAL (= RAR + vote)
013	Atténuations de charges (3)	920 000,00	0,00	950 000,00	950 000,00	950 000,00
016	APA	0,00	0,00	0,00	0,00	0,00
017	RSA / Régularisations de RMI	0,00	0,00	0,00	0,00	0,00
70	Prod. services, domaine, ventes diverses	2 525 091,00	0,00	2 567 525,00	2 567 525,00	2 567 525,00
73	Impôts et taxes (sauf le 731)	7 175 959,00	0,00	7 210 708,00	7 210 708,00	7 210 708,00
731	Fiscalité locale	17 686 890,00	0,00	18 019 610,00	18 019 610,00	18 019 610,00
74	Dotations et participations (3)	3 818 649,00	0,00	2 989 344,00	2 989 344,00	2 989 344,00
75	Autres produits de gestion courante (3)	553 100,00	0,00	374 800,00	374 800,00	374 800,00
Total des recettes de gestion courante		32 679 689,00	0,00	32 111 987,00	32 111 987,00	32 111 987,00
76	Produits financiers	3 895 920,00	0,00	123 041,00	123 041,00	123 041,00
77	Produits spécifiques (3)	84 000,00	0,00	10 000,00	10 000,00	10 000,00
78	Reprises amort., dépréciations, prov. (semi-budgétaires) (3)	0,00		0,00	0,00	0,00
Total des recettes réelles de fonctionnement		36 659 609,00	0,00	32 245 028,00	32 245 028,00	32 245 028,00

042	Opérations ordre transf. entre sections (4) (5)	362 575,00		391 640,00	391 640,00	391 640,00
043	Opérations ordre intérieur de la section (4)	0,00		0,00	0,00	0,00
Total des recettes d'ordre de fonctionnement		362 575,00		391 640,00	391 640,00	391 640,00

TOTAL	37 022 184,00	0,00	32 636 668,00	32 636 668,00	32 636 668,00
--------------	----------------------	-------------	----------------------	----------------------	----------------------

+

R 002 RESULTAT REPORTE OU ANTICIPE	15 302 329,65
---	----------------------

=

TOTAL DES RECETTES DE FONCTIONNEMENT CUMULEES	47 938 997,65
--	----------------------

Pour information :

AUTOFINANCEMENT PREVISIONNEL DÉGAGÉ AU PROFIT DE LA SECTION D'INVESTISSEMENT (6)	15 595 188,09	Il s'agit, pour un budget voté en équilibre, des ressources propres correspondant à l'excédent des recettes réelles de fonctionnement sur les dépenses réelles de fonctionnement. Il sert à financer le remboursement du capital de la dette et les nouveaux investissements de la collectivité.
---	----------------------	--

(1) Voir état I-B pour la comparaison par rapport au budget précédent.

(2) Proposition formulée par le président pour l'exercice N.

(3) Hors recettes imputées aux chapitres 016 et 017.

(4) DF 023 = RI 021 ; DI 040 = RF 042 ; RI 040 = DF 042 ; DF 043 = RF 043.

(5) Les comptes 78 peuvent figurer dans le détail du chapitre si la collectivité a opté pour le régime des provisions budgétaires, conformément aux dispositions législatives et réglementaires applicables.

(6) Solde de l'opération DF 023 + DF 042 – RF 042 ou solde de l'opération RI 021 + RI 040 – DI 040.

II – PRESENTATION GENERALE DU BUDGET	II
BALANCE GENERALE – DEPENSES	D1

DEPENSES D'INVESTISSEMENT (y compris RAR)

INVESTISSEMENT		Opérations réelles (1)	Opérations d'ordre (2)	TOTAL
10	Dotations, fonds divers et réserves	0,00	0,00	0,00
13	Subventions d'investissement (3)	0,00	136 870,00	136 870,00
15	Provisions pour risques et charges (4)		0,00	0,00
16	Emprunts et dettes assimilées (sauf 1688 non budgétaire)	930 010,00	0,00	930 010,00
18	Cpte de liaison : affectation (BA,régie)	(7) 0,00		0,00
	Total des opérations d'équipement	0,00		0,00
20	Immobilisations incorporelles (sauf 204) (3) (5)	1 974 059,55	5 000,00	1 979 059,55
204	Subventions d'équipement versées (3) (5) (10)	280 000,00	0,00	280 000,00
21	Immobilisations corporelles (3) (5)	2 417 805,05	392 039,00	2 809 844,05
22	Immobilisations reçues en affectation (3) (5)	(8) 0,00	0,00	0,00
23	Immobilisations en cours (3) (sauf 2324) (5)	13 771 551,77	665 000,00	14 436 551,77
018	RSA	0,00	0,00	0,00
26	Participations et créances rattachées	200,00	0,00	200,00
27	Autres immobilisations financières (3)	0,00	0,00	0,00
28	Amortissement des immobilisations (reprises)		0,00	0,00
29	Dépréciations des immobilisations (4)		0,00	0,00
39	Dépréciation des stocks et en-cours (4)		0,00	0,00
3...	Stocks et en-cours		0,00	0,00
198	Neutralisation des amortissements		184 770,00	184 770,00
45	Chapitres d'opérations pour compte de tiers (6)	0,00	0,00	0,00
481	Charges à rép. sur plusieurs exercices		0,00	0,00
49	Dépréciation des comptes de tiers (4)		0,00	0,00
59	Dépréciation des comptes financiers (4)		0,00	0,00
Dépenses d'investissement – Total		19 373 626,37	1 383 679,00	20 757 305,37

+

D 001 SOLDE D'EXECUTION NEGATIF REPORTE OU ANTICIPE	0,00
--	-------------

=

TOTAL DES DEPENSES D'INVESTISSEMENT CUMULEES	20 757 305,37
---	----------------------

DEPENSES DE FONCTIONNEMENT (y compris RAR)

FONCTIONNEMENT		Opérations réelles (1)	Opérations d'ordre (2)	TOTAL
011	Charges à caractère général (9)	7 419 017,00		7 419 017,00
012	Charges de personnel et frais assimilés (9)	21 116 097,00		21 116 097,00
014	Atténuations de produits	680 000,00		680 000,00
016	APA	0,00		0,00
017	RSA / Régularisations de RMI	0,00		0,00
60	Achats et variation des stocks		0,00	0,00
65	Autres charges de gestion courante (sauf 6586) (9)	2 604 473,00	0,00	2 604 473,00
6586	Frais fonctionnement des groupes d'élus	0,00		0,00
66	Charges financières	93 782,56	0,00	93 782,56
67	Charges spécifiques (9)	20 000,00	0,00	20 000,00
68	Dot. aux amortissements et provisions (9)	18 800,00	1 700 000,00	1 718 800,00
71	Production stockée (ou déstockage)		0,00	0,00
023	Virement à la section d'investissement		14 286 828,09	14 286 828,09
Dépenses de fonctionnement – Total		31 952 169,56	15 986 828,09	47 938 997,65

+

D 002 RESULTAT REPORTE OU ANTICIPE	0,00
---	-------------

=

TOTAL DES DEPENSES DE FONCTIONNEMENT CUMULEES	47 938 997,65
--	----------------------

(1) Y compris les opérations relatives au rattachement et les opérations d'ordre semi-budgétaires.

(2) Voir la liste des opérations d'ordre de l'instruction budgétaire et comptable M. 57.

(3) Hors dépenses imputées au chapitre 018.

(4) Ces chapitres ne sont à renseigner que si la collectivité applique le régime des provisions budgétaires, conformément aux dispositions législatives et réglementaires applicables.

(5) Hors chapitres opérations.

(6) Seul le total des opérations pour compte de tiers figure sur cet état (voir le détail en IV-B5).

(7) A utiliser uniquement dans le cas où la collectivité effectuerait une dotation initiale au profit d'un service public doté de la seule autonomie financière.

(8) A utiliser uniquement dans le cas où la collectivité effectuerait des dépenses sur des biens affectés.

(9) Hors dépenses imputées aux chapitres 016 et 017.

(10) Le chapitre 204 « Subventions d'équipement versées » est un chapitre globalisé regroupant les comptes 204 et 2324.

II – PRESENTATION GENERALE DU BUDGET	II
BALANCE GENERALE – RECETTES	D2

RECETTES D'INVESTISSEMENT (y compris RAR)

INVESTISSEMENT		Opérations réelles (1)	Opérations d'ordre (2)	TOTAL
10	Dotations, fonds divers et réserves (sauf 1068)	1 541 226,00	0,00	1 541 226,00
13	Subventions d'investissement (reçues) (3)	5 905 314,00	392 039,00	6 297 353,00
15	Provisions pour risques et charges (4)		0,00	0,00
16	Emprunts et dettes assimilées (sauf 1688 non budgétaire)	4 000,00	0,00	4 000,00
18	Cpte de liaison : affectation (BA,régie)	(6) 0,00		0,00
20	Immobilisations incorporelles (sauf le 204) (3)	0,00	500 000,00	500 000,00
204	Subventions d'équipement versées (3) (9)	0,00	0,00	0,00
21	Immobilisations corporelles (3)	0,00	0,00	0,00
22	Immobilisations reçues en affectation (3)	(7) 0,00	0,00	0,00
23	Immobilisations en cours(sauf 2324) (3)	0,00	100 000,00	100 000,00
018	RSA	0,00	0,00	0,00
26	Participations et créances rattachées	0,00	0,00	0,00
27	Autres immobilisations financières (3)	66 439,00	0,00	66 439,00
28	Amortissement des immobilisations		1 700 000,00	1 700 000,00
29	Dépréciations des immobilisations (4)		0,00	0,00
39	Dépréciation des stocks et en-cours (4)		0,00	0,00
3...	Stocks et en-cours		0,00	0,00
45	Chapitres d'opérations pour compte de tiers (5)	9 870,00	0,00	9 870,00
481	Charges à rép. sur plusieurs exercices		0,00	0,00
49	Dépréciation des comptes de tiers (4)		0,00	0,00
59	Dépréciation des comptes financiers (4)		0,00	0,00
021	Virement de la section de fonctionnement		14 286 828,09	14 286 828,09
024	Produits des cessions d'immobilisations	1 189 000,00		1 189 000,00
Recettes d'investissement – Total		8 715 849,00	16 978 867,09	25 694 716,09

+

R 001 SOLDE D'EXECUTION POSITIF REPORTE OU ANTICIPE	3 000 189,37
--	---------------------

+

R 1068 AFFECTATION DU RESULTAT	1 244 387,00
---------------------------------------	---------------------

=

TOTAL DES RECETTES D'INVESTISSEMENT CUMULEES	29 939 292,46
---	----------------------

RECETTES DE FONCTIONNEMENT (y compris RAR)

FONCTIONNEMENT		Opérations réelles (1)	Opérations d'ordre (2)	TOTAL
013	Atténuations de charges (8)	950 000,00		950 000,00
016	APA	0,00		0,00
017	RSA / Régularisations de RMI	0,00		0,00
60	Achats et variation des stocks		0,00	0,00
70	Prod. services, domaine, ventes diverses	2 567 525,00		2 567 525,00
71	Production stockée (ou déstockage)		0,00	0,00
72	Production immobilisée		70 000,00	70 000,00
73	Impôts et taxes (sauf 731)	7 210 708,00		7 210 708,00
731	Fiscalité locale	18 019 610,00		18 019 610,00
74	Dotations et participations (8)	2 989 344,00		2 989 344,00
75	Autres produits de gestion courante (8)	374 800,00	0,00	0,00
76	Produits financiers	123 041,00	0,00	123 041,00
77	Produits spécifiques (8)	10 000,00	321 640,00	331 640,00
78	Reprise sur amortissements et provisions (8)	0,00	0,00	0,00
79	Transferts de charges		0,00	0,00
Recettes de fonctionnement – Total		32 245 028,00	391 640,00	32 636 668,00

+

R 002 RESULTAT REPORTE OU ANTICIPE	15 302 329,65
---	----------------------

=

TOTAL DES RECETTES DE FONCTIONNEMENT CUMULEES	47 938 997,65
--	----------------------

- (1) Y compris les opérations relatives au rattachement et les opérations d'ordre semi-budgétaires.
- (2) Voir la liste des opérations d'ordre de l'instruction budgétaire et comptable M. 57.
- (3) Hors recettes imputées au chapitre 018.
- (4) Ces chapitres ne sont à renseigner que si la collectivité applique le régime des provisions budgétaires, conformément aux dispositions législatives et réglementaires applicables.
- (5) Seul le total des opérations pour compte de tiers figure sur cet état (voir le détail en IV-B5).
- (6) A utiliser uniquement dans le cas où la collectivité effectuerait une dotation initiale au profit d'un service public doté de la seule autonomie financière.
- (7) A utiliser uniquement dans le cas où la collectivité effectuerait des dépenses sur des biens affectés.
- (8) Hors recettes imputées aux chapitres 016 et 017.
- (9) Le chapitre 204 « Subventions d'équipement versées » est un chapitre globalisé regroupant les comptes 204 et 2324.

III – VOTE DU BUDGET	III
SECTION D'INVESTISSEMENT – VUE D'ENSEMBLE – DEPENSES – AP NOUVELLES ET CREDITS DE L'EXERCICE	A

DEPENSES

Chapitre		Pour mémoire, budget précédent (1)	RAR N-1 I	Vote de l'assemblée sur les AP lors de la séance budgétaire (2)	Propositions nouvelles	Vote de l'assemblée II	Pour information, dépenses gérées dans le cadre d'une AP	Pour information, dépenses gérées hors AP	TOTAL (RAR N-1 + Vote) III = I + II
TOTAL		19 838 161,67	5 301 465,37	32 835 995,08	15 455 840,00	15 455 840,00	1 658 512,00	13 797 328,00	20 757 305,37
018	RSA	0,00	0,00	0,00	0,00	0,00	0,00	0,00	0,00
20	Immobilisations incorporelles (sauf 204)	2 564 098,43	629 119,55	1 488 154,86	1 344 940,00	1 344 940,00	128 000,00	1 216 940,00	1 974 059,55
204	Subventions d'équipement versées (9)	400 282,57	0,00	0,00	280 000,00	280 000,00	0,00	280 000,00	280 000,00
21	Immobilisations corporelles	2 373 977,10	557 212,05	0,00	1 860 593,00	1 860 593,00	0,00	1 860 593,00	2 417 805,05
22	Immobilisations reçues en affectation	0,00	0,00	0,00	0,00	0,00	0,00	0,00	0,00
23	Immobilisations en cours (sauf 2324)	12 598 032,91	3 995 133,77	31 347 840,22	9 776 418,00	9 776 418,00	1 530 512,00	8 245 906,00	13 771 551,77
	Total des opérations d'équipement (3)	0,00	0,00	0,00	0,00	0,00	0,00	0,00	0,00
Total des dépenses d'équipement		17 936 391,01	5 181 465,37	32 835 995,08	13 261 951,00	13 261 951,00	1 658 512,00	11 603 439,00	18 443 416,37
10	Dotations, fonds divers et réserves	52 145,86	0,00		0,00	0,00		0,00	0,00
13	Subventions d'investissement	0,00	0,00		0,00	0,00		0,00	0,00
16	Emprunts et dettes assimilées (sauf 1688 non budgétaire)	1 005 030,00	120 000,00		810 010,00	810 010,00		810 010,00	930 010,00
18	Cpte de liaison : affectation (BA,régie)	0,00	0,00		0,00	0,00		0,00	0,00
26	Participations et créances rattachées	0,00	0,00	0,00	200,00	200,00	0,00	200,00	200,00
27	Autres immobilisations financières	0,00	0,00	0,00	0,00	0,00	0,00	0,00	0,00
020	Dépenses imprévues (dans le cadre d'une AP)			0,00					
Total des dépenses financières		1 057 175,86	120 000,00	0,00	810 210,00	810 210,00	0,00	810 210,00	930 210,00
45	Chapitres d'opérations pour compte de tiers (4)	10 019,80	0,00	0,00	0,00	0,00	0,00	0,00	0,00
Total des dépenses réelles		19 003 586,67	5 301 465,37	32 835 995,08	14 072 161,00	14 072 161,00	1 658 512,00	12 413 649,00	19 373 626,37
040	Opérations ordre transf. entre sections (5) (6)	362 575,00			391 640,00	391 640,00		391 640,00	391 640,00
041	Opérations patrimoniales (7)	472 000,00			992 039,00	992 039,00		992 039,00	992 039,00
Total des dépenses d'ordre		834 575,00			1 383 679,00	1 383 679,00		1 383 679,00	1 383 679,00

D001 Solde d'exécution négatif reporté ou anticipé (8)	0,00
---	-------------

Total des dépenses d'investissement cumulées	20 757 305,37
---	----------------------

(1) Voir état I-B pour le contenu du budget précédent.

(2) Il s'agit des AP nouvelles qui sont votées lors de la séance d'adoption du budget. Cela concerne les AP relatives à de nouvelles programmations pluriannuelles mais également les AP modifiant un stock d'AP existant.

(3) Voir l'état III-A2.1 pour le détail des opérations d'équipement.

(4) Voir l'état IV-B5 pour le détail des opérations pour compte de tiers.

(5) Cf. définition du chapitre des opérations d'ordre (*DI 040 = RF 042*).

(6) Aucune prévision budgétaire ne doit figurer à l'article 192 (cf. chapitre 024 « produit des cessions d'immobilisations »).

(7) Cf. définition du chapitre des opérations d'ordre (*DI 041 = RI 041*).

(8) Le solde d'exécution reporté est le résultat constaté de l'exercice précédent qui fait l'objet d'un report et non d'un vote de l'assemblée délibérante. Inscrire en cas de reprise des résultats de l'exercice précédent (après vote du compte administratif ou si reprise anticipée des résultats).

(9) Le chapitre 204 « Subventions d'équipement versées » est un chapitre globalisé regroupant les comptes 204 et 2324.

III – VOTE DU BUDGET	III
SECTION D'INVESTISSEMENT – VUE D'ENSEMBLE – RECETTES	A

RECETTES

Chapitre		Pour mémoire, budget précédent (1)	RAR N-1	Propositions nouvelles	Vote de l'assemblée	TOTAL (RAR N-1 + Vote)
			I		II	III = I + II
TOTAL		20 915 868,61	1 056 889,00	24 637 827,09	24 637 827,09	25 694 716,09
018	RSA	0,00	0,00	0,00	0,00	0,00
13	Subventions d'investissement (hors 138)	4 578 850,11	1 018 316,00	4 886 998,00	4 886 998,00	5 905 314,00
16	Emprunts et dettes assimilées (hors 16449, 165, 166 et 1688 non budgétaire)	0,00	0,00	0,00	0,00	0,00
20	Immobilisations incorporelles (sauf 204)	0,00	0,00	0,00	0,00	0,00
204	Subventions d'équipement versées (9)	0,00	0,00	0,00	0,00	0,00
21	Immobilisations corporelles	0,00	0,00	0,00	0,00	0,00
22	Immobilisations reçues en affectation	0,00	0,00	0,00	0,00	0,00
23	Immobilisations en cours (sauf 2324)	0,00	0,00	0,00	0,00	0,00
Total des recettes d'équipement		4 578 850,11	1 018 316,00	4 886 998,00	4 886 998,00	5 905 314,00
10	Dotations, fonds divers et réserves (sauf 1068)	2 494 859,00	0,00	1 541 226,00	1 541 226,00	1 541 226,00
138	Autres subventions invest. non transf.	0,00	0,00	0,00	0,00	0,00
16	Emprunts et dettes assimilées (16449, 165 et 166)	121 500,00	0,00	4 000,00	4 000,00	4 000,00
18	Cpte de liaison : affectation (BA,régie)	0,00	0,00	0,00	0,00	0,00
26	Participations et créances rattachées	200,00	0,00	0,00	0,00	0,00
27	Autres immobilisations financières	38 573,00	38 573,00	27 866,00	27 866,00	66 439,00
024	Produits des cessions d'immobilisations	68 000,00	0,00	1 189 000,00	1 189 000,00	1 189 000,00
Total des recettes financières		2 723 132,00	38 573,00	2 762 092,00	2 762 092,00	2 800 665,00
45	Chapitres d'opérations pour compte de tiers (2)	13 132,20	0,00	9 870,00	9 870,00	9 870,00
Total des recettes réelles		7 315 114,31	1 056 889,00	7 658 960,00	7 658 960,00	8 715 849,00
021	Virement de la section de fonctionnement	11 509 524,30		14 286 828,09	14 286 828,09	14 286 828,09
040	Opérations ordre transf. entre sections (3) (4) (5)	1 619 230,00		1 700 000,00	1 700 000,00	1 700 000,00
041	Opérations patrimoniales (6)	472 000,00		992 039,00	992 039,00	992 039,00
Total des recettes d'ordre		13 600 754,30		16 978 867,09	16 978 867,09	16 978 867,09

R001 Solde d'exécution positif reporté ou anticipé (7)	3 000 189,37
---	---------------------

Affectation au compte 1068 (8)	1 244 387,00
---------------------------------------	---------------------

Total des recettes d'investissement cumulées	29 939 292,46
---	----------------------

(1) Voir état I-B pour le contenu du budget précédent.

- (2) Voir l'état IV-B5 pour le détail des opérations pour compte de tiers.
- (3) Cf. définition du chapitre des opérations d'ordre (*RI 040 = DF 042*).
- (4) Les comptes 15, 29, 39, 49 et 59 peuvent figurer dans le détail du chapitre si la collectivité a opté pour le régime des provisions budgétaires, conformément aux dispositions législatives et réglementaires applicables.
- (5) Aucune prévision budgétaire ne doit figurer à l'article 192 (cf. chapitre 024 « produit des cessions d'immobilisations »).
- (6) Cf. définition du chapitre des opérations d'ordre (*DI 041 = RI 041*).
- (7) Le solde d'exécution reporté est le résultat constaté de l'exercice précédent qui fait l'objet d'un report et non d'un vote de l'assemblée délibérante. Inscrire en cas de reprise des résultats de l'exercice précédent (après vote du compte administratif ou si reprise anticipée des résultats).
- (8) Le montant inscrit doit être conforme à la délibération d'affectation du résultat. Ce montant ne fait donc pas l'objet d'un nouveau vote.
- (9) Le chapitre 204 « Subventions d'équipement versées » est un chapitre globalisé regroupant les comptes 204 et 2324.

III – VOTE DU BUDGET	III
SECTION D'INVESTISSEMENT – DEPENSES – DETAIL PAR ARTICLE	A1

Chap. / art. (1)		Pour mémoire, budget précédent (2)	RAR N-1	Vote de l'assemblée sur les AP lors de la séance budgétaire (3)	Propositions nouvelles	Vote de l'assemblée	Pour information Crédits gérés dans le cadre d'une AP	Pour information Crédits gérés hors AP	TOTAL (RAR N-1 + Vote)
			I			II			III = I + II
TOTAL		19 838 161,67	5 301 465,37	32 835 995,08	15 455 840,00	15 455 840,00	1 658 512,00	13 797 328,00	20 757 305,37
018	RSA	0,00	0,00	0,00	0,00	0,00	0,00	0,00	0,00
20	Immobilisations incorporelles (sauf 204)	2 564 098,43	629 119,55	1 488 154,86	1 344 940,00	1 344 940,00	128 000,00	1 216 940,00	1 974 059,55
2031	Frais d'études	2 468 416,81	615 349,55	0,00	1 277 800,00	1 277 800,00	128 000,00	1 149 800,00	1 893 149,55
2051	Concessions, droits similaires	95 681,62	13 770,00	0,00	67 140,00	67 140,00	0,00	67 140,00	80 910,00
204	Subventions d'équipement versées (9)	400 282,57	0,00	0,00	280 000,00	280 000,00	0,00	280 000,00	280 000,00
20421	Privé : Bien mobilier, matériel	4 000,00	0,00	0,00	0,00	0,00	0,00	0,00	0,00
20422	Privé : Bâtiments, installations	327 235,57	0,00	0,00	210 000,00	210 000,00	0,00	210 000,00	210 000,00
2046	Attributions compensation investissement	69 047,00	0,00	0,00	70 000,00	70 000,00	0,00	70 000,00	70 000,00
21	Immobilisations corporelles	2 373 977,10	557 212,05	0,00	1 860 593,00	1 860 593,00	0,00	1 860 593,00	2 417 805,05
2111	Terrains nus	59 407,00	44 524,68	0,00	50 000,00	50 000,00	0,00	50 000,00	94 524,68
2118	Autres terrains	0,00	0,00	0,00	1,00	1,00	0,00	1,00	1,00
2121	Plantations d'arbres et d'arbustes	300,00	0,00	0,00	54 000,00	54 000,00	0,00	54 000,00	54 000,00
2138	Autres constructions	170 000,00	0,00	0,00	170 000,00	170 000,00	0,00	170 000,00	170 000,00
21568	Autre matériel, outillage incendie	101 622,18	69 843,16	0,00	51 000,00	51 000,00	0,00	51 000,00	120 843,16
215738	Autre matériel et outillage de voirie	56 066,15	0,00	0,00	49 700,00	49 700,00	0,00	49 700,00	49 700,00
2158	Autres inst., matériel, outil. techniques	181 791,27	21 271,46	0,00	121 740,00	121 740,00	0,00	121 740,00	143 011,46
21828	Autres matériels de transport	571 078,65	165 170,27	0,00	401 100,00	401 100,00	0,00	401 100,00	566 270,27
21831	Matériel informatique scolaire	0,00	0,00	0,00	30 000,00	30 000,00	0,00	30 000,00	30 000,00
21838	Autre matériel informatique	695 928,08	223 491,45	0,00	279 110,00	279 110,00	0,00	279 110,00	502 601,45
21841	Matériel de bureau et mobilier scolaire	11 030,00	3 422,79	0,00	10 049,00	10 049,00	0,00	10 049,00	13 471,79
21848	Autres matériels de bureau et mobilier	81 686,63	17 463,95	0,00	93 420,00	93 420,00	0,00	93 420,00	110 883,95
2185	Matériel de téléphonie	0,00	0,00	0,00	5 000,00	5 000,00	0,00	5 000,00	5 000,00
2186	Cheptel	0,00	0,00	0,00	250,00	250,00	0,00	250,00	250,00
2188	Autres immobilisations corporelles	445 067,14	12 024,29	0,00	545 223,00	545 223,00	0,00	545 223,00	557 247,29
22	Immobilisations reçues en affectation	0,00	0,00	0,00	0,00	0,00	0,00	0,00	0,00
23	Immobilisations en cours (sauf 2324)	12 598 032,91	3 995 133,77	31 347 840,22	9 776 418,00	9 776 418,00	1 530 512,00	8 245 906,00	13 771 551,77
2312	Agencements et aménagement de terrains	260 588,55	48 084,65	0,00	55 500,00	55 500,00	0,00	55 500,00	103 584,65

MAIRIE DES PENNES MIRABEAU - COMMUNE DES PENNES MIRABEAU - BP - 2024

Chap. / art. (1)		Pour mémoire, budget précédent (2)	RAR N-1 I	Vote de l'assemblée sur les AP lors de la séance budgétaire (3)	Propositions nouvelles	Vote de l'assemblée II	Pour information Crédits gérés dans le cadre d'une AP	Pour information Crédits gérés hors AP	TOTAL (RAR N-1 + Vote) III = I + II
2313	Constructions	8 413 596,41	2 733 788,71		5 844 358,00	5 844 358,00	1 445 862,00	4 398 496,00	8 578 146,71
2315	Install., matériel et outill. technique	3 860 875,49	1 213 260,41		3 660 110,00	3 660 110,00	0,00	3 660 110,00	4 873 370,41
2316	Restaur. des biens histo. et culturels	2 000,00	0,00		1 000,00	1 000,00	0,00	1 000,00	1 000,00
2318	Autres immo. corporelles en cours	52 772,46	0,00		70 000,00	70 000,00	0,00	70 000,00	70 000,00
238	Avances commandes immo corporelles	8 200,00	0,00		145 450,00	145 450,00	84 650,00	60 800,00	145 450,00
	Total des opérations d'équipement (4)	0,00	0,00	0,00	0,00	0,00	0,00	0,00	0,00
Total des dépenses d'équipement		17 936 391,01	5 181 465,37	32 835 995,08	13 261 951,00	13 261 951,00	1 658 512,00	11 603 439,00	18 443 416,37
10	Dotations, fonds divers et réserves	52 145,86	0,00		0,00	0,00		0,00	0,00
10226	Taxe d'aménagement	2 600,00	0,00		0,00	0,00		0,00	0,00
1068	Excédents de fonctionnement capitalisés	49 545,86	0,00		0,00	0,00		0,00	0,00
13	Subventions d'investissement	0,00	0,00		0,00	0,00		0,00	0,00
16	Emprunts et dettes assimilées (sauf le 1688 non budgétaire)	1 005 030,00	120 000,00		810 010,00	810 010,00		810 010,00	930 010,00
1641	Emprunts en euros	883 530,00	0,00		806 010,00	806 010,00		806 010,00	806 010,00
165	Dépôts et cautionnements reçus	121 500,00	120 000,00		4 000,00	4 000,00		4 000,00	124 000,00
18	Cpte de liaison : affectation (BA,régie)	0,00	0,00		0,00	0,00		0,00	0,00
26	Participations et créances rattachées	0,00	0,00	0,00	200,00	200,00	0,00	200,00	200,00
261	Titres de participation	0,00	0,00		200,00	200,00	0,00	200,00	200,00
27	Autres immobilisations financières	0,00	0,00	0,00	0,00	0,00	0,00	0,00	0,00
020	Dépenses imprévues (dans le cadre d'une AP)			0,00					
Total des dépenses financières		1 057 175,86	120 000,00	0,00	810 210,00	810 210,00	0,00	810 210,00	930 210,00
45...	Opérations pour compte de tiers (5)	10 019,80	0,00	0,00	0,00	0,00	0,00	0,00	0,00
458151	GESTION DES RISQUES INONDATIONS	1,00	0,00		0,00	0,00	0,00	0,00	0,00
458152	DECI	10 018,80	0,00		0,00	0,00	0,00	0,00	0,00
Total des dépenses réelles		19 003 586,67	5 301 465,37	32 835 995,08	14 072 161,00	14 072 161,00	1 658 512,00	12 413 649,00	19 373 626,37
040	Opérations ordre transf. entre sections (6)	362 575,00			391 640,00	391 640,00		391 640,00	391 640,00

MAIRIE DES PENNES MIRABEAU - COMMUNE DES PENNES MIRABEAU - BP - 2024

Chap. / art. (1)		Pour mémoire, budget précédent (2)	RAR N-1 I	Vote de l'assemblée sur les AP lors de la séance budgétaire (3)	Propositions nouvelles	Vote de l'assemblée II	Pour information Crédits gérés dans le cadre d'une AP	Pour information Crédits gérés hors AP	TOTAL (RAR N-1 + Vote) III = I + II
	Reprise sur autofinancement antérieur	262 575,00			321 640,00	321 640,00		321 640,00	321 640,00
13911	Subv. transf. Etat et établ. nationaux	17 295,00			34 150,00	34 150,00		34 150,00	34 150,00
13913	Subv. transf. Départements	87 030,00			73 800,00	73 800,00		73 800,00	73 800,00
139151	Subv. transf. GFP de rattachement	47 445,00			28 680,00	28 680,00		28 680,00	28 680,00
13918	Autres subventions d'équipement transf.	240,00			240,00	240,00		240,00	240,00
198	Neutralisation des amortissements	110 565,00			184 770,00	184 770,00		184 770,00	184 770,00
	Charges transférées (7)	100 000,00			70 000,00	70 000,00		70 000,00	70 000,00
2312	Agencements et aménagements de terrains	10 000,00			5 000,00	5 000,00		5 000,00	5 000,00
2313	Constructions	80 000,00			60 000,00	60 000,00		60 000,00	60 000,00
2315	Install., matériel et outill. technique	10 000,00			5 000,00	5 000,00		5 000,00	5 000,00
041	Opérations patrimoniales (8)	472 000,00			992 039,00	992 039,00		992 039,00	992 039,00
2031	Frais d'études	0,00			5 000,00	5 000,00		5 000,00	5 000,00
2111	Terrains nus	0,00			0,00	0,00		0,00	0,00
2118	Autres terrains	0,00			392 039,00	392 039,00		392 039,00	392 039,00
2312	Agencements et aménagements de terrains	6 000,00			0,00	0,00		0,00	0,00
2313	Constructions	337 000,00			355 000,00	355 000,00		355 000,00	355 000,00
2315	Install., matériel et outill. technique	129 000,00			205 000,00	205 000,00		205 000,00	205 000,00
2318	Autres immo. corporelles en cours	0,00			35 000,00	35 000,00		35 000,00	35 000,00
Total des dépenses d'ordre		834 575,00			1 383 679,00	1 383 679,00		1 383 679,00	1 383 679,00

(1) Détailler les articles conformément au plan de comptes.

(2) Voir état I-B pour le contenu du budget précédent.

(3) Il s'agit des AP nouvelles qui sont votées lors de la séance d'adoption du budget. Cela concerne les AP relatives à de nouvelles programmations pluriannuelles mais également les AP modifiant un stock d'AP existant.

(4) Voir état III-A2.1 pour le détail des opérations d'équipement.

(5) Il y a autant de ligne que d'opération pour compte de tiers.

(6) Cf. définition du chapitre des opérations d'ordre (DI 040 = RF 042).

(7) Aucune prévision budgétaire ne doit figurer à l'article 192 (cf. chapitre 024 « produit des cessions d'immobilisations »).

(8) Cf. définition du chapitre des opérations d'ordre (DI 041 = RI 041).

(9) Le chapitre 204 « Subventions d'équipement versées » est un chapitre globalisé regroupant les comptes 204 et 2324.

III – VOTE DU BUDGET	III
SECTION D'INVESTISSEMENT – VUE D'ENSEMBLE DES OPERATIONS D'EQUIPEMENT	A2.1

Vue d'ensemble des chapitres des opérations d'équipement

N° Opération	Libellé de l'opération	N° AP (1)	Pour mémoire réalisations cumulées au 01/01/N	RAR N-1	Propositions nouvelles	Vote de l'assemblée	Pour information Crédits gérés dans le cadre d'une AP	Pour information Crédits gérés hors AP
TOTAL			0.00	0.00	0.00	0.00	0.00	0.00

(1) Colonne à renseigner uniquement lorsque l'opération d'équipement est afférente à une AP.

III – VOTE DU BUDGET	III
SECTION D'INVESTISSEMENT – DETAIL DES OPERATIONS D'EQUIPEMENT	A2.2

Cet état ne contient pas d'information.

III – VOTE DU BUDGET	III
SECTION D'INVESTISSEMENT – DETAIL DES OPERATIONS D'EQUIPEMENT	A2.3

Cet état ne contient pas d'information.

III – VOTE DU BUDGET	III
SECTION D'INVESTISSEMENT – RECETTES – DETAIL PAR ARTICLE	A3

Chap. / art. (1)		Pour mémoire, budget précédent (2)	RAR N-1	Propositions nouvelles	Vote de l'assemblée	TOTAL (RAR N-1 + Vote)
			I		II	III = I + II
TOTAL		20 915 868,61	1 056 889,00	24 637 827,09	24 637 827,09	25 694 716,09
018	RSA	0,00	0,00	0,00	0,00	0,00
13	Subventions d'investissement (hors 138)	4 578 850,11	1 018 316,00	4 886 998,00	4 886 998,00	5 905 314,00
1311	Subv. transf. Etat et établ. nationaux	55 000,00	0,00	325 817,00	325 817,00	325 817,00
1312	Subv. transf. Régions	9 189,00	28 389,00	92 500,00	92 500,00	120 889,00
1313	Subv. transf. Départements	437 088,00	86 081,00	1 713 023,00	1 713 023,00	1 799 104,00
1318	Autres subventions d'équipement transf.	0,00	0,00	80 000,00	80 000,00	80 000,00
1321	Subv. non transf. Etat, établ. nationaux	274 495,00	0,00	324 423,00	324 423,00	324 423,00
1322	Subv. non transf. Régions	50 000,00	250 000,00	0,00	0,00	250 000,00
1323	Subv. non transf. Départements	2 003 947,00	653 846,00	447 848,00	447 848,00	1 101 694,00
13251	Subv. non transf. GFP de rattachement	1 506 131,11	0,00	1 432 453,00	1 432 453,00	1 432 453,00
1328	Autres subventions d'équip. non transf.	0,00	0,00	270 934,00	270 934,00	270 934,00
1345	Amendes radars automatiques et de police	243 000,00	0,00	200 000,00	200 000,00	200 000,00
16	Emprunts et dettes assimilées (hors 1688 non budgétaire) (3)	0,00	0,00	0,00	0,00	0,00
20	Immobilisations incorporelles (sauf 204) (4)	0,00	0,00	0,00	0,00	0,00
204	Subventions d'équipement versées (4) (10)	0,00	0,00	0,00	0,00	0,00
21	Immobilisations corporelles (4)	0,00	0,00	0,00	0,00	0,00
22	Immobilisations reçues en affectation (4)	0,00	0,00	0,00	0,00	0,00
23	Immobilisations en cours (sauf 2324) (4)	0,00	0,00	0,00	0,00	0,00
Total des recettes d'équipement		4 578 850,11	1 018 316,00	4 886 998,00	4 886 998,00	5 905 314,00
10	Dotations, fonds divers et réserves (sauf 1068)	2 494 859,00	0,00	1 541 226,00	1 541 226,00	1 541 226,00
10222	FCTVA	2 129 859,00	0,00	1 176 226,00	1 176 226,00	1 176 226,00
10226	Taxe d'aménagement	365 000,00	0,00	365 000,00	365 000,00	365 000,00
138	Autres subventions invest. non transf.	0,00	0,00	0,00	0,00	0,00
16	Emprunts et dettes assimilées (16449, 165 et 166)	121 500,00	0,00	4 000,00	4 000,00	4 000,00
165	Dépôts et cautionnements reçus	121 500,00	0,00	4 000,00	4 000,00	4 000,00
18	Cpte de liaison : affectation (BA,régie)	0,00	0,00	0,00	0,00	0,00
26	Participations et créances rattachées	200,00	0,00	0,00	0,00	0,00
261	Titres de participation	200,00	0,00	0,00	0,00	0,00
27	Autres immobilisations financières	38 573,00	38 573,00	27 866,00	27 866,00	66 439,00
276351	Créance GFP de rattachement	38 573,00	38 573,00	27 866,00	27 866,00	66 439,00
024	Produits des cessions d'immobilisations	68 000,00	0,00	1 189 000,00	1 189 000,00	1 189 000,00
Total des recettes financières		2 723 132,00	38 573,00	2 762 092,00	2 762 092,00	2 800 665,00
45	Chapitres d'opérations pour compte de tiers (5)	13 132,20	0,00	9 870,00	9 870,00	9 870,00
Total des recettes réelles		7 315 114,31	1 056 889,00	7 658 960,00	7 658 960,00	8 715 849,00
021	Virement de la section de fonctionnement	11 509 524,30		14 286 828,09	14 286 828,09	14 286 828,09
040	Opérations ordre transf. entre sections (6) (7) (8)	1 619 230,00		1 700 000,00	1 700 000,00	1 700 000,00
192	Plus ou moins-values sur cession immo.	0,00		0,00	0,00	0,00

MAIRIE DES PENNES MIRABEAU - COMMUNE DES PENNES MIRABEAU - BP - 2024

Chap. / art. (1)		Pour mémoire, budget précédent (2)	RAR N-1	Propositions nouvelles	Vote de l'assemblée	TOTAL (RAR N-1 + Vote)
			I		II	III = I + II
2111	Terrains nus	0,00		0,00	0,00	0,00
2802	Frais liés à la réalisation de document	1 466,00		0,00	0,00	0,00
28031	Frais d'études	26 660,00		14 000,00	14 000,00	14 000,00
2804132	Subv. Dpt : Bâtiments, installations	2 245,00		0,00	0,00	0,00
280415342	IC : Bâtiments, installations	194 803,00		195 000,00	195 000,00	195 000,00
28041582	Autres grpts - Bâtiments et installat°	10 729,00		10 750,00	10 750,00	10 750,00
280422	Privé - Bâtiments et installations	200 961,00		200 900,00	200 900,00	200 900,00
28046	Attributions compensation investissement	0,00		70 000,00	70 000,00	70 000,00
2805	Licences, logiciels, droits similaires	83 040,00		70 000,00	70 000,00	70 000,00
28121	Plantations d'arbres et d'arbustes	9 736,00		1 000,00	1 000,00	1 000,00
281328	Autres bâtiments privés	4 870,00		1 870,00	1 870,00	1 870,00
28138	Autres constructions	14 508,00		14 510,00	14 510,00	14 510,00
28152	Installations de voirie	38 720,00		39 000,00	39 000,00	39 000,00
281533	Réseaux câblés	4 090,00		4 100,00	4 100,00	4 100,00
281568	Autre matériel, outillage incendie	1 025,00		500,00	500,00	500,00
2815738	Autre matériel et outillage de voirie	25 280,00		20 000,00	20 000,00	20 000,00
28158	Autres inst.,matériel,outil. techniques	206 940,00		200 000,00	200 000,00	200 000,00
28181	Installations générales, aménagt divers	422,00		430,00	430,00	430,00
281828	Autres matériels de transport	99 185,00		90 500,00	90 500,00	90 500,00
281831	Matériel informatique scolaire	0,00		6 000,00	6 000,00	6 000,00
281838	Autre matériel informatique	276 055,00		250 000,00	250 000,00	250 000,00
281841	Matériel de bureau et mobilier scolaire	0,00		1 000,00	1 000,00	1 000,00
281848	Autres matériels de bureau et mobiliers	111 870,00		150 000,00	150 000,00	150 000,00
28186	Cheptel	435,00		440,00	440,00	440,00
28188	Autres immo. corporelles	306 190,00		360 000,00	360 000,00	360 000,00
041	Opérations patrimoniales (9)	472 000,00		992 039,00	992 039,00	992 039,00
1326	Subv. non transf. Autres E.P.L.	0,00		392 039,00	392 039,00	392 039,00
2031	Frais d'études	372 000,00		500 000,00	500 000,00	500 000,00
2118	Autres terrains	0,00		0,00	0,00	0,00
238	Avances commandes immo corporelles	100 000,00		100 000,00	100 000,00	100 000,00
Total des recettes d'ordre		13 600 754,30		16 978 867,09	16 978 867,09	16 978 867,09

(1) Détailler les articles utilisés conformément au plan de comptes.

(2) Voir état I-B pour le contenu du budget précédent.

(3) Sauf 165, 166 et 16449.

(4) Exceptionnellement, les comptes 20, 204, 21, 22 et 23 sont en recettes réelles en cas de réduction ou d'annulation de mandats donnant lieu à reversement.

(5) Voir l'annexe IV-B5 pour le détail des opérations pour compte de tiers.

(6) Cf. définition du chapitre des opérations d'ordre (RI 040 = DF 042).

(7) Les comptes 15, 29, 39, 49 et 59 peuvent figurer dans le détail du chapitre si la collectivité a opté pour le régime des provisions budgétaires, conformément aux dispositions législatives et réglementaires applicables.

(8) Aucune prévision budgétaire ne doit figurer à l'article 192 (cf. chapitre 024 « produit des cessions d'immobilisations »).

(9) Cf. définition du chapitre des opérations d'ordre (DI 041 = RI 041).

(10) Le chapitre 204 « Subventions d'équipement versées » est un chapitre globalisé regroupant les comptes 204 et 2324.

III – VOTE DU BUDGET	III
SECTION DE FONCTIONNEMENT – VUE D'ENSEMBLE – AE NOUVELLES ET CREDITS DE L'EXERCICE	B

DEPENSES

Chap.	Libellé	Pour mémoire, budget précédent (1)	RAR N-1 I	Vote de l'assemblée sur les AE lors de la séance budgétaire (2)	Propositions nouvelles	Vote de l'assemblée II	Pour information, dépenses gérées dans le cadre d'une AE	Pour information, dépenses gérées hors AE	TOTAL (RAR N-1 + Vote) III = I + II
TOTAL		44 663 566,30	0,00	0,00	47 938 997,65	47 938 997,65	0,00	47 938 997,65	47 938 997,65
011	Charges à caractère général (3)	7 664 188,00	0,00	0,00	7 419 017,00	7 419 017,00	0,00	7 419 017,00	7 419 017,00
012	Charges de personnel et frais assimilés (3)	21 476 250,00	0,00		21 116 097,00	21 116 097,00		21 116 097,00	21 116 097,00
014	Atténuations de produits	641 915,00	0,00		680 000,00	680 000,00		680 000,00	680 000,00
016	APA	0,00	0,00	0,00	0,00	0,00	0,00	0,00	0,00
017	RSA / Régularisations de RMI	0,00	0,00	0,00	0,00	0,00	0,00	0,00	0,00
65	Autres charges de gestion courante (sauf 6586) (3)	1 617 539,00	0,00	0,00	2 604 473,00	2 604 473,00	0,00	2 604 473,00	2 604 473,00
6586	Frais fonctionnement des groupes d'élus	0,00	0,00		0,00	0,00		0,00	0,00
Total des dépenses de gestion des services		31 399 892,00	0,00	0,00	31 819 587,00	31 819 587,00	0,00	31 819 587,00	31 819 587,00
66	Charges financières	114 920,00	0,00		93 782,56	93 782,56		93 782,56	93 782,56
67	Charges spécifiques (3)	20 000,00	0,00		20 000,00	20 000,00		20 000,00	20 000,00
68	Dotations aux provisions, dépréciations (semi-budgétaires) (3)	0,00			18 800,00	18 800,00		18 800,00	18 800,00
022	Dépenses imprévues (dans le cadre d'une AE)			0,00					
Total des dépenses financières		134 920,00	0,00	0,00	132 582,56	132 582,56		132 582,56	132 582,56
Total des dépenses réelles		31 534 812,00	0,00	0,00	31 952 169,56	31 952 169,56	0,00	31 952 169,56	31 952 169,56
023	Virement à la section d'investissement	11 509 524,30			14 286 828,09	14 286 828,09		14 286 828,09	14 286 828,09
042	Opérations ordre transf. entre sections (4)	1 619 230,00			1 700 000,00	1 700 000,00		1 700 000,00	1 700 000,00
043	Opérations ordre intérieur de la section	0,00			0,00	0,00		0,00	0,00
Total des dépenses d'ordre		13 128 754,30			15 986 828,09	15 986 828,09		15 986 828,09	15 986 828,09

D002 Résultat reporté ou anticipé (5)	0,00
--	-------------

Total des dépenses de fonctionnement cumulées	47 938 997,65
--	----------------------

(1) Voir état I-B pour le contenu du budget précédent.

(2) Il s'agit des AE nouvelles qui sont votées lors de la séance d'adoption du budget. Cela concerne les AE relatives à de nouveaux engagements pluriannuels mais également les AE modifiant un stock d'AE existant.

(3) Hors dépenses imputées aux chapitres 016 et 017.

(4) Les comptes 68 peuvent figurer dans le détail du chapitre si la collectivité a opté pour le régime des provisions budgétaires, conformément aux dispositions législatives et réglementaires applicables.

(5) Inscrire en cas de reprise des résultats de l'exercice précédent (après vote du compte administratif) ou si reprise anticipée des résultats.

III – VOTE DU BUDGET	III
SECTION DE FONCTIONNEMENT – VUE D'ENSEMBLE	B

RECETTES

Chap.	Libellé	Pour mémoire, budget précédent (1)	RAR N-1 I	Propositions nouvelles	Vote de l'assemblée II	Total (RAR N-1 + Vote) III = I + II
TOTAL		37 022 184,00	0,00	32 636 668,00	32 636 668,00	32 636 668,00
013	Atténuations de charges (2)	920 000,00	0,00	950 000,00	950 000,00	950 000,00
016	APA	0,00	0,00	0,00	0,00	0,00
017	RSA / Régularisations de RMI	0,00	0,00	0,00	0,00	0,00
70	Prod. services, domaine, ventes diverses	2 525 091,00	0,00	2 567 525,00	2 567 525,00	2 567 525,00
73	Impôts et taxes (sauf 731)	7 175 959,00	0,00	7 210 708,00	7 210 708,00	7 210 708,00
731	Fiscalité locale	17 686 890,00	0,00	18 019 610,00	18 019 610,00	18 019 610,00
74	Dotations et participations (2)	3 818 649,00	0,00	2 989 344,00	2 989 344,00	2 989 344,00
75	Autres produits de gestion courante (2)	553 100,00	0,00	374 800,00	374 800,00	374 800,00
Total des recettes de gestion des services		32 679 689,00	0,00	32 111 987,00	32 111 987,00	32 111 987,00
76	Produits financiers	3 895 920,00	0,00	123 041,00	123 041,00	123 041,00
77	Produits spécifiques (2)	84 000,00	0,00	10 000,00	10 000,00	10 000,00
78	Reprises amort., dépréciations, prov. (semi-budgétaires) (2)	0,00	0,00	0,00	0,00	0,00
Total des recettes financières		3 979 920,00	0,00	133 041,00	133 041,00	133 041,00
Total des recettes réelles		36 659 609,00	0,00	32 245 028,00	32 245 028,00	32 245 028,00
042	Opérations ordre transf. entre sections (3) (4) (5)	362 575,00	0,00	391 640,00	391 640,00	391 640,00
043	Opérations ordre intérieur de la section (6)	0,00	0,00	0,00	0,00	0,00
Total des recettes d'ordre		362 575,00	0,00	391 640,00	391 640,00	391 640,00

R002 Résultat reporté ou anticipé (7)	15 302 329,65
--	----------------------

Total des recettes de fonctionnement cumulées	47 938 997,65
--	----------------------

(1) Voir état I-B pour le contenu du budget précédent.

(2) Hors recettes imputées aux chapitres 016 et 017.

(3) Cf. définition du chapitre des opérations d'ordre (RF 042 = DI 040).

(4) Les comptes 78 peuvent figurer dans le détail du chapitre si la collectivité a opté pour le régime des provisions budgétaires, conformément aux dispositions législatives et réglementaires applicables.

(5) Aucune prévision budgétaire ne doit figurer aux articles 775 et 776 (cf. chapitre 024 « produit des cessions d'immobilisations »).

(6) Chapitre destiné à retracer les opérations particulières telles que les opérations de stocks ou liées à la tenue d'un inventaire permanent simplifié.

(7) Inscrire en cas de reprise des résultats de l'exercice précédent (après vote du compte administratif) ou si reprise anticipée des résultats.

III – VOTE DU BUDGET	III
SECTION DE FONCTIONNEMENT – DEPENSES – DETAIL PAR ARTICLE	B1

Chap. / art. (1)	Libellé	Pour mémoire, budget précédent (2)	RAR N-1 I	Vote de l'assemblée sur les AE lors de la séance budgétaire (3)	Propositions nouvelles	Vote de l'assemblée II	Pour information Crédits gérés dans le cadre d'une AE	Pour information Crédits gérés hors AE	TOTAL (RAR N-1 + Vote) III = I + II
TOTAL		44 663 566,30	0,00	0,00	47 938 997,65	47 938 997,65	0,00	47 938 997,65	47 938 997,65
011	Charges à caractère général (4)	7 664 188,00	0,00	0,00	7 419 017,00	7 419 017,00	0,00	7 419 017,00	7 419 017,00
6041	Achats d'études	0,00	0,00		25 000,00	25 000,00	0,00	25 000,00	25 000,00
6042	Achats de prestations de services	408 735,00	0,00		374 585,00	374 585,00	0,00	374 585,00	374 585,00
60611	Eau et assainissement	288 000,00	0,00		300 000,00	300 000,00	0,00	300 000,00	300 000,00
60612	Energie - Electricité	1 917 545,00	0,00		1 350 000,00	1 350 000,00	0,00	1 350 000,00	1 350 000,00
60621	Combustibles	335 455,00	0,00		340 000,00	340 000,00	0,00	340 000,00	340 000,00
60622	Carburants	132 280,00	0,00		130 000,00	130 000,00	0,00	130 000,00	130 000,00
60623	Alimentation	747 181,00	0,00		802 600,00	802 600,00	0,00	802 600,00	802 600,00
60628	Autres fournitures non stockées	274 592,00	0,00		309 145,00	309 145,00	0,00	309 145,00	309 145,00
60631	Fournitures d'entretien	95 810,00	0,00		84 710,00	84 710,00	0,00	84 710,00	84 710,00
60632	Fournitures de petit équipement	184 505,00	0,00		159 910,00	159 910,00	0,00	159 910,00	159 910,00
60633	Fournitures de voirie	60 500,00	0,00		71 100,00	71 100,00	0,00	71 100,00	71 100,00
60636	Habillement et vêtements de travail	78 524,00	0,00		71 830,00	71 830,00	0,00	71 830,00	71 830,00
6064	Fournitures administratives	33 085,00	0,00		29 290,00	29 290,00	0,00	29 290,00	29 290,00
6065	Livres, disq., cass. (biblio. Médiat.)	43 700,00	0,00		44 000,00	44 000,00	0,00	44 000,00	44 000,00
6067	Fournitures scolaires	74 040,00	0,00		73 800,00	73 800,00	0,00	73 800,00	73 800,00
6068	Autres matières et fournitures	5 030,00	0,00		3 700,00	3 700,00	0,00	3 700,00	3 700,00
611	Contrats de prestations de services	130 720,00	0,00		199 230,00	199 230,00	0,00	199 230,00	199 230,00
6132	Locations immobilières	1 260,00	0,00		450,00	450,00	0,00	450,00	450,00
61351	Matériel roulant	85 800,00	0,00		80 000,00	80 000,00	0,00	80 000,00	80 000,00
61358	Autres	85 970,00	0,00		44 090,00	44 090,00	0,00	44 090,00	44 090,00
614	Charges locatives et de copropriété	12 000,00	0,00		10 000,00	10 000,00	0,00	10 000,00	10 000,00
61521	Entretien terrains	98 000,00	0,00		180 000,00	180 000,00	0,00	180 000,00	180 000,00
615221	Entretien, réparations bâtiments publics	202 550,00	0,00		186 750,00	186 750,00	0,00	186 750,00	186 750,00
615228	Entretien, réparations autres bâtiments	6 950,00	0,00		10 000,00	10 000,00	0,00	10 000,00	10 000,00
615231	Entretien, réparations voiries	266 650,00	0,00		285 000,00	285 000,00	0,00	285 000,00	285 000,00
615232	Entretien, réparations réseaux	120 000,00	0,00		105 000,00	105 000,00	0,00	105 000,00	105 000,00
61551	Entretien matériel roulant	197 100,00	0,00		156 000,00	156 000,00	0,00	156 000,00	156 000,00
61558	Entretien autres biens mobiliers	84 902,00	0,00		98 580,00	98 580,00	0,00	98 580,00	98 580,00
6156	Maintenance	477 259,00	0,00		539 460,00	539 460,00	0,00	539 460,00	539 460,00
6161	Multirisques	121 705,00	0,00		285 750,00	285 750,00	0,00	285 750,00	285 750,00
6168	Autres primes d'assurance	0,00	0,00		108 200,00	108 200,00	0,00	108 200,00	108 200,00
617	Etudes et recherches	67 260,00	0,00		23 500,00	23 500,00	0,00	23 500,00	23 500,00

MAIRIE DES PENNES MIRABEAU - COMMUNE DES PENNES MIRABEAU - BP - 2024

Chap. / art. (1)	Libellé	Pour mémoire, budget précédent (2)	RAR N-1 I	Vote de l'assemblée sur les AE lors de la séance budgétaire (3)	Propositions nouvelles	Vote de l'assemblée II	Pour information Crédits gérés dans le cadre d'une AE	Pour information Crédits gérés hors AE	TOTAL (RAR N-1 + Vote) III = I + II
6182	Documentation générale et technique	8 523,00	0,00		10 525,00	10 525,00	0,00	10 525,00	10 525,00
6184	Versements à des organismes de formation	113 362,00	0,00		94 180,00	94 180,00	0,00	94 180,00	94 180,00
6188	Autres frais divers	98 802,00	0,00		58 910,00	58 910,00	0,00	58 910,00	58 910,00
6225	Indemnités aux comptable et régisseurs	120,00	0,00		0,00	0,00	0,00	0,00	0,00
62261	Honoraires médicaux et paramédicaux	25 950,00	0,00		17 000,00	17 000,00	0,00	17 000,00	17 000,00
62268	Autres honoraires, conseils	27 350,00	0,00		41 750,00	41 750,00	0,00	41 750,00	41 750,00
6227	Frais d'actes et de contentieux	88 200,00	0,00		63 000,00	63 000,00	0,00	63 000,00	63 000,00
6228	Divers	6 850,00	0,00		5 570,00	5 570,00	0,00	5 570,00	5 570,00
6231	Annonces et insertions	48 740,00	0,00		47 340,00	47 340,00	0,00	47 340,00	47 340,00
6232	Fêtes et cérémonies	60 335,00	0,00		73 835,00	73 835,00	0,00	73 835,00	73 835,00
6233	Foires et expositions	0,00	0,00		1 000,00	1 000,00	0,00	1 000,00	1 000,00
6234	Réceptions	20 670,00	0,00		21 250,00	21 250,00	0,00	21 250,00	21 250,00
6236	Catalogues et imprimés	19 510,00	0,00		24 440,00	24 440,00	0,00	24 440,00	24 440,00
6237	Publications	63 150,00	0,00		52 300,00	52 300,00	0,00	52 300,00	52 300,00
6241	Transports de biens	1 500,00	0,00		600,00	600,00	0,00	600,00	600,00
6245	Transports de personnes extérieures	0,00	0,00		86 630,00	86 630,00	0,00	86 630,00	86 630,00
6247	Transports collectifs	90 360,00	0,00		0,00	0,00	0,00	0,00	0,00
6251	Voyages, déplacements et missions	9 500,00	0,00		5 730,00	5 730,00	0,00	5 730,00	5 730,00
6255	Frais de déménagement	665,00	0,00		700,00	700,00	0,00	700,00	700,00
6261	Frais d'affranchissement	50 000,00	0,00		45 000,00	45 000,00	0,00	45 000,00	45 000,00
6262	Frais de télécommunications	125 300,00	0,00		115 000,00	115 000,00	0,00	115 000,00	115 000,00
627	Services bancaires et assimilés	10 745,00	0,00		17 230,00	17 230,00	0,00	17 230,00	17 230,00
6281	Concours divers (cotisations)	20 294,00	0,00		21 515,00	21 515,00	0,00	21 515,00	21 515,00
6284	Redevances pour services rendus	20 360,00	0,00		18 950,00	18 950,00	0,00	18 950,00	18 950,00
6288	Autres services extérieurs	45 750,00	0,00		40 960,00	40 960,00	0,00	40 960,00	40 960,00
63512	Taxes foncières	57 000,00	0,00		64 500,00	64 500,00	0,00	64 500,00	64 500,00
63513	Autres impôts locaux	6 000,00	0,00		3 400,00	3 400,00	0,00	3 400,00	3 400,00
6355	Taxes et impôts sur les véhicules	2 000,00	0,00		1 500,00	1 500,00	0,00	1 500,00	1 500,00
6358	Autres droits	4 101,00	0,00		4 222,00	4 222,00	0,00	4 222,00	4 222,00
637	Autres impôts, taxes (autres organismes)	1 943,00	0,00		300,00	300,00	0,00	300,00	300,00
012	Charges de personnel et frais assimilés (4) (5)	21 476 250,00	0,00		21 116 097,00	21 116 097,00		21 116 097,00	21 116 097,00
6218	Autre personnel extérieur	8 000,00	0,00		8 300,00	8 300,00		8 300,00	8 300,00
6331	Versement mobilité	244 620,00	0,00		200 000,00	200 000,00		200 000,00	200 000,00
6332	Cotisations versées au F.N.A.L.	74 990,00	0,00		50 120,00	50 120,00		50 120,00	50 120,00
6336	Cotisations CNFPT et CDGFPT	263 980,00	0,00		266 696,00	266 696,00		266 696,00	266 696,00
64111	Rémunération principale titulaires	8 712 330,00	0,00		8 832 000,00	8 832 000,00		8 832 000,00	8 832 000,00

MAIRIE DES PENNES MIRABEAU - COMMUNE DES PENNES MIRABEAU - BP - 2024

Chap. / art. (1)	Libellé	Pour mémoire, budget précédent (2)	RAR N-1 I	Vote de l'assemblée sur les AE lors de la séance budgétaire (3)	Propositions nouvelles	Vote de l'assemblée II	Pour information Crédits gérés dans le cadre d'une AE	Pour information Crédits gérés hors AE	TOTAL (RAR N-1 + Vote) III = I + II
64112	SFT, indemnité de résidence	415 740,00	0,00		425 900,00	425 900,00		425 900,00	425 900,00
64113	NBI	0,00	0,00		7 630,00	7 630,00		7 630,00	7 630,00
64118	Autres indemnités	2 105 000,00	0,00		2 094 800,00	2 094 800,00		2 094 800,00	2 094 800,00
64131	Rémunérations	2 832 160,00	0,00		2 730 000,00	2 730 000,00		2 730 000,00	2 730 000,00
6414	Personnel rémunéré à la vacation	0,00	0,00		7 000,00	7 000,00		7 000,00	7 000,00
6417	Rémunérations des apprentis	38 680,00	0,00		20 000,00	20 000,00		20 000,00	20 000,00
6451	Cotisations à l'U.R.S.S.A.F.	2 217 980,00	0,00		2 066 651,00	2 066 651,00		2 066 651,00	2 066 651,00
6453	Cotisations aux caisses de retraites	3 162 160,00	0,00		2 962 600,00	2 962 600,00		2 962 600,00	2 962 600,00
6454	Cotisations aux A.S.S.E.D.I.C.	119 470,00	0,00		124 100,00	124 100,00		124 100,00	124 100,00
6455	Cotisations pour assurance du personnel	564 000,00	0,00		550 000,00	550 000,00		550 000,00	550 000,00
6456	Versement au F.N.C. supplément familial	55 000,00	0,00		37 000,00	37 000,00		37 000,00	37 000,00
6458	Cotis. aux autres organismes sociaux	180 440,00	0,00		177 300,00	177 300,00		177 300,00	177 300,00
6471	Presta. versées pour le compte du FNAL	200,00	0,00		0,00	0,00		0,00	0,00
64731	Allocations chômage versées directement	2 500,00	0,00		1 000,00	1 000,00		1 000,00	1 000,00
6475	Médecine du travail, pharmacie	49 000,00	0,00		65 000,00	65 000,00		65 000,00	65 000,00
6478	Autres charges sociales diverses	410 000,00	0,00		470 000,00	470 000,00		470 000,00	470 000,00
6488	Autres	20 000,00	0,00		20 000,00	20 000,00		20 000,00	20 000,00
014	Atténuations de produits	641 915,00	0,00		680 000,00	680 000,00		680 000,00	680 000,00
739116	Prél. article 55 de la loi SRU	478 100,00	0,00		590 000,00	590 000,00		590 000,00	590 000,00
7392221	Fonds péréquation ress. com. et intercom	93 095,00	0,00		90 000,00	90 000,00		90 000,00	90 000,00
7398	Revers., restitutions et prél. divers	70 720,00	0,00		0,00	0,00		0,00	0,00
016	APA	0,00	0,00	0,00	0,00	0,00	0,00	0,00	0,00
017	RSA / Régularisations de RMI	0,00	0,00	0,00	0,00	0,00	0,00	0,00	0,00
65	Autres charges de gestion courante (sauf le 6586) (4)	1 617 539,00	0,00	0,00	2 604 473,00	2 604 473,00	0,00	2 604 473,00	2 604 473,00
65131	Bourses	3 000,00	0,00		0,00	0,00	0,00	0,00	0,00
65134	Aides	0,00	0,00		3 000,00	3 000,00	0,00	3 000,00	3 000,00
65311	Indemnités de fonction	197 950,00	0,00		210 000,00	210 000,00	0,00	210 000,00	210 000,00
65312	Frais de mission et de déplacement	500,00	0,00		700,00	700,00	0,00	700,00	700,00
65313	Cotisations de retraite	9 300,00	0,00		10 000,00	10 000,00	0,00	10 000,00	10 000,00
65315	Formation	6 000,00	0,00		6 000,00	6 000,00	0,00	6 000,00	6 000,00
6541	Créances admises en non-valeur	35 000,00	0,00		15 000,00	15 000,00	0,00	15 000,00	15 000,00
6542	Créances éteintes	15 000,00	0,00		5 000,00	5 000,00	0,00	5 000,00	5 000,00
65568	Autres contributions	33 961,00	0,00		34 370,00	34 370,00	0,00	34 370,00	34 370,00
6558	Autres contributions obligatoires	131 005,00	0,00		148 650,00	148 650,00	0,00	148 650,00	148 650,00

MAIRIE DES PENNES MIRABEAU - COMMUNE DES PENNES MIRABEAU - BP - 2024

Chap. / art. (1)	Libellé	Pour mémoire, budget précédent (2)	RAR N-1 I	Vote de l'assemblée sur les AE lors de la séance budgétaire (3)	Propositions nouvelles	Vote de l'assemblée II	Pour information Crédits gérés dans le cadre d'une AE	Pour information Crédits gérés hors AE	TOTAL (RAR N-1 + Vote) III = I + II
657363	Subv.Fonct. CCAS/CIAS	522 240,00	0,00		650 000,00	650 000,00	0,00	650 000,00	650 000,00
65748	Subv.fonct.autres personnes droit privé	570 170,00	0,00		1 317 210,00	1 317 210,00	0,00	1 317 210,00	1 317 210,00
65811	Droits d'utilisat° - informatique nuage	40 623,00	0,00		83 053,00	83 053,00	0,00	83 053,00	83 053,00
65818	Autres	16 890,00	0,00		19 270,00	19 270,00	0,00	19 270,00	19 270,00
6583	Int. moratoires et pénalités sur marchés	300,00	0,00		300,00	300,00	0,00	300,00	300,00
65888	Autres	35 600,00	0,00		101 920,00	101 920,00	0,00	101 920,00	101 920,00
6586	Frais fonctionnement des groupes d'élus	0,00	0,00		0,00	0,00		0,00	0,00
Total des dépenses de gestion des services		31 399 892,00	0,00	0,00	31 819 587,00	31 819 587,00	0,00	31 819 587,00	31 819 587,00
66	Charges financières	114 920,00	0,00		93 782,56	93 782,56		93 782,56	93 782,56
66111	Intérêts réglés à l'échéance	113 000,00	0,00		96 000,00	96 000,00		96 000,00	96 000,00
66112	Intérêts - Rattachement des ICNE	1 500,00	0,00		-2 217,44	-2 217,44		-2 217,44	-2 217,44
6688	Autres	420,00	0,00		0,00	0,00		0,00	0,00
67	Charges spécifiques (4)	20 000,00	0,00		20 000,00	20 000,00		20 000,00	20 000,00
673	Titres annulés (sur exercices antérieurs)	20 000,00	0,00		20 000,00	20 000,00		20 000,00	20 000,00
68	Dotations aux provisions, dépréciations (semi-budgétaires) (4)	0,00			18 800,00	18 800,00		18 800,00	18 800,00
6817	Dot. prov. dépréc. actifs circulants	0,00			18 800,00	18 800,00		18 800,00	18 800,00
022	Dépenses imprévues (dans le cadre d'une AE)			0,00					
Total des charges financières et spécifiques		134 920,00	0,00	0,00	132 582,56	132 582,56		132 582,56	132 582,56
Total des dépenses réelles		31 534 812,00	0,00	0,00	31 952 169,56	31 952 169,56	0,00	31 952 169,56	31 952 169,56
023	Virement à la section d'investissement	11 509 524,30			14 286 828,09	14 286 828,09		14 286 828,09	14 286 828,09
042	Opérations ordre transf. entre sections (6) (7) (8)	1 619 230,00			1 700 000,00	1 700 000,00		1 700 000,00	1 700 000,00
675	Valeurs comptables immobilisations cédée	0,00			0,00	0,00		0,00	0,00
6761	Différences sur réalisations (positives)	0,00			0,00	0,00		0,00	0,00
6811	Dot. amort. immos incorporelles	1 619 230,00			1 700 000,00	1 700 000,00		1 700 000,00	1 700 000,00
043	Opérations ordre intérieur de la section (7) (9)	0,00			0,00	0,00		0,00	0,00
Total des dépenses d'ordre		13 128 754,30			15 986 828,09	15 986 828,09		15 986 828,09	15 986 828,09

Détail du calcul des ICNE au compte 66112 (10)

Montant des ICNE de l'exercice	10 843,95
Montant des ICNE de l'exercice N-1	13 061,39
= Différence ICNE N – ICNE N-1	-2 217,44

(1) Détailler les articles utilisés conformément au plan de comptes.

(2) Voir état I-B pour le contenu du budget précédent.

(3) Il s'agit des AE nouvelles qui sont votées lors de la séance d'adoption du budget. Cela concerne les AE relatives à de nouveaux engagements pluriannuels mais également les AE modifiant un stock d'AE existant.

(4) Hors dépenses imputées aux chapitres 016 et 017.

(5) Les dépenses de frais de personnel sont exclues des autorisations d'engagement.

(6) Les comptes 68 peuvent figurer dans le détail du chapitre si la collectivité a opté pour le régime des provisions budgétaires, conformément aux dispositions législatives et réglementaires applicables.

(7) Cf. définitions des chapitres des opérations d'ordre (*DF 042 = RI 040*) (*DF 043 = RF 043*).

(8) Aucune prévision budgétaire ne doit figurer aux articles 675 et 676 (cf. chapitre 024 « produit des cessions d'immobilisations »).

(9) Chapitre destiné à retracer les opérations particulières telles que les opérations de stocks ou liées à la tenue d'un inventaire permanent.

(10) Si le montant des ICNE de l'exercice est inférieur au montant de l'exercice N-1, le montant du compte 66112 sera négatif.

III – VOTE DU BUDGET	III
SECTION DE FONCTIONNEMENT – RECETTES – DETAIL PAR ARTICLE	B2

Chap / art. (1)	Libellé	Pour mémoire, budget précédent (2)	RAR N-1 I	Propositions nouvelles	Vote de l'assemblée II	Total (RAR N-1 + Vote) III = I + II
TOTAL		37 022 184,00	0,00	32 636 668,00	32 636 668,00	32 636 668,00
013	Atténuations de charges (3)	920 000,00	0,00	950 000,00	950 000,00	950 000,00
6419	Remboursements rémunérations personnel	750 000,00	0,00	750 000,00	750 000,00	750 000,00
6479	Rembourst sur autres charges sociales	170 000,00	0,00	200 000,00	200 000,00	200 000,00
016	APA	0,00	0,00	0,00	0,00	0,00
017	RSA / Régularisations de RMI	0,00	0,00	0,00	0,00	0,00
70	Prod. services, domaine, ventes diverses	2 525 091,00	0,00	2 567 525,00	2 567 525,00	2 567 525,00
70311	Concessions cimetières (produit net)	48 000,00	0,00	48 000,00	48 000,00	48 000,00
70312	Redevances funéraires	100,00	0,00	100,00	100,00	100,00
70323	Red. occupation dom. public	222 200,00	0,00	305 000,00	305 000,00	305 000,00
7035	Locations de droits de chasse et pêche	25,00	0,00	25,00	25,00	25,00
70388	Autres redevances et recettes diverses	119 605,00	0,00	18 000,00	18 000,00	18 000,00
70611	Redevances enlèvement ordures ménagères	7 000,00	0,00	0,00	0,00	0,00
7062	Redevances services à caractère culturel	123 500,00	0,00	148 000,00	148 000,00	148 000,00
70631	Redevances services à caractère sportif	4 000,00	0,00	0,00	0,00	0,00
70632	Redevances services à caractère loisir	324 000,00	0,00	379 000,00	379 000,00	379 000,00
7066	Redevances services à caractère social	462 000,00	0,00	524 000,00	524 000,00	524 000,00
7067	Redev. services périscolaires et enseign	1 020 000,00	0,00	1 030 000,00	1 030 000,00	1 030 000,00
706888	Autres	30 000,00	0,00	40 000,00	40 000,00	40 000,00
7083	Locations diverses (autres qu'immeubles)	980,00	0,00	1 000,00	1 000,00	1 000,00
70876	Remb. frais par le GFP de rattachement	150 000,00	0,00	54 400,00	54 400,00	54 400,00
70878	Remb. frais par des tiers	13 681,00	0,00	20 000,00	20 000,00	20 000,00
73	Impôts et taxes (sauf 731)	7 175 959,00	0,00	7 210 708,00	7 210 708,00	7 210 708,00
73211	Attribution de compensation	6 700 580,00	0,00	6 649 727,00	6 649 727,00	6 649 727,00
73212	Dotations de solidarité communautaire	174 130,00	0,00	330 981,00	330 981,00	330 981,00
732221	Fonds péréquation ress. com. et intercom	301 249,00	0,00	230 000,00	230 000,00	230 000,00
731	Fiscalité locale	17 686 890,00	0,00	18 019 610,00	18 019 610,00	18 019 610,00
73111	Impôts directs locaux	14 143 000,00	0,00	14 800 000,00	14 800 000,00	14 800 000,00
73123	Taxe com add droit mut ou pub foncière	1 400 000,00	0,00	1 000 000,00	1 000 000,00	1 000 000,00
73132	Taxe sur les pylônes électriques	164 280,00	0,00	165 000,00	165 000,00	165 000,00
73141	Taxe sur la conso. finale d'électricité	551 000,00	0,00	650 000,00	650 000,00	650 000,00
73154	Droits de place	21 610,00	0,00	25 610,00	25 610,00	25 610,00
731721	Taxe de séjour	150 000,00	0,00	130 000,00	130 000,00	130 000,00
73174	Taxe locale sur la publicité extérieure	550 000,00	0,00	560 000,00	560 000,00	560 000,00
7318	Autres	707 000,00	0,00	689 000,00	689 000,00	689 000,00
74	Dotations et participations (3)	3 818 649,00	0,00	2 989 344,00	2 989 344,00	2 989 344,00
74111	Dotations forfaitaire des communes	592 728,00	0,00	590 000,00	590 000,00	590 000,00

MAIRIE DES PENNES MIRABEAU - COMMUNE DES PENNES MIRABEAU - BP - 2024

Chap / art. (1)	Libellé	Pour mémoire, budget précédent (2)	RAR N-1 I	Propositions nouvelles	Vote de l'assemblée II	Total (RAR N-1 + Vote) III = I + II
741127	DNP des communes	117 635,00	0,00	110 000,00	110 000,00	110 000,00
744	FCTVA	55 520,00	0,00	374 245,00	374 245,00	374 245,00
74611	DGD des communes et EPCI	208 489,00	0,00	208 489,00	208 489,00	208 489,00
74718	Autres participations Etat	635 915,00	0,00	657 250,00	657 250,00	657 250,00
7473	Participation départements	54 280,00	0,00	50 140,00	50 140,00	50 140,00
74751	Participation GFP de rattachement	74 140,00	0,00	8 000,00	8 000,00	8 000,00
747888	Autres	903 150,00	0,00	914 000,00	914 000,00	914 000,00
7482	Compens. perte taxe add. droits enreg.	100,00	0,00	100,00	100,00	100,00
74833	Etat-Compens.exonération taxes foncières	30 000,00	0,00	30 000,00	30 000,00	30 000,00
7484	Dotation de recensement	4 000,00	0,00	4 120,00	4 120,00	4 120,00
7485	Dotation pour les titres sécurisés	33 000,00	0,00	35 000,00	35 000,00	35 000,00
74888	Autres	1 109 692,00	0,00	8 000,00	8 000,00	8 000,00
75	Autres produits de gestion courante (3)	553 100,00	0,00	374 800,00	374 800,00	374 800,00
752	Revenus des immeubles	281 000,00	0,00	275 000,00	275 000,00	275 000,00
755	Dédits et pénalités perçus	12 200,00	0,00	10 300,00	10 300,00	10 300,00
75888	Autres	259 900,00	0,00	89 500,00	89 500,00	89 500,00
Total des recettes de gestion des services		32 679 689,00	0,00	32 111 987,00	32 111 987,00	32 111 987,00
76	Produits financiers	3 895 920,00	0,00	123 041,00	123 041,00	123 041,00
761	Produits de participations	3 891 000,00	0,00	0,00	0,00	0,00
7622	Prod. Immo. fin. - rattachement ICNE	0,00	0,00	120 000,00	120 000,00	120 000,00
76232	Remb. intérêts emprunts GFP rattachement	4 890,00	0,00	3 011,00	3 011,00	3 011,00
7688	Autres	30,00	0,00	30,00	30,00	30,00
77	Produits spécifiques (3)	84 000,00	0,00	10 000,00	10 000,00	10 000,00
773	Mandats annulés (exercices antérieurs)	84 000,00	0,00	10 000,00	10 000,00	10 000,00
775	Produits des cessions d'immobilisations	0,00	0,00	0,00	0,00	0,00
78	Reprises amort., dépréciations, prov. (semi-budgétaires) (3)	0,00		0,00	0,00	0,00
Total des recettes réelles		36 659 609,00	0,00	32 245 028,00	32 245 028,00	32 245 028,00
042	Opérations ordre transf. entre sections (4) (5) (6)	362 575,00		391 640,00	391 640,00	391 640,00
722	Immobilisations corporelles	100 000,00		70 000,00	70 000,00	70 000,00
77681	Neutralisation des amortissements	110 565,00		184 770,00	184 770,00	184 770,00
777	Rec... subv inv transférées cpte résult	152 010,00		136 870,00	136 870,00	136 870,00
043	Opérations ordre intérieur de la section (4) (7)	0,00		0,00	0,00	0,00
Total des recettes d'ordre		362 575,00		391 640,00	391 640,00	391 640,00

Détail du calcul de la taxe départementale de publicité foncière pour les collectivités dites « surfiscalisées » (compte 73121) (8)

Montant brut	0,00
Compensation	0,00
Montant net	0,00

Détail du calcul des ICNE au compte 7622 (9)

Montant des ICNE de l'exercice	120 000,00
Montant des ICNE de l'exercice N-1	0,00
= Différence ICNE N – ICNE N-1	120 000,00

(1) Détailler les articles utilisés conformément au plan de comptes.

(2) Voir état I-B pour le contenu du budget précédent.

(3) Hors recettes imputées aux chapitres 016 et 017.

(4) Cf. définitions du chapitre des opérations d'ordre (*RF 042 = DI 040*) (*RF 043 = DF 043*).

(5) Aucune prévision budgétaire ne doit figurer aux articles 775 et 776 (cf. chapitre 024 « produit des cessions d'immobilisations »).

(6) Les comptes 78 peuvent figurer dans le détail du chapitre si la collectivité a opté pour le régime des provisions budgétaires, conformément aux dispositions législatives et réglementaires applicables.

(7) Ce chapitre est destiné à retracer les opérations particulières telles que les opérations de stocks ou liées à la tenue d'un inventaire permanent simplifié.

(8) Destiné à retracer le prélèvement de la part non départementale de la taxe.

(9) Si le montant des ICNE de l'exercice est inférieur au montant de l'exercice N-1, le montant du compte 7622 sera négatif.

IV – ANNEXES	IV
A – PRESENTATION CROISEE – SECTION D'INVESTISSEMENT – VUE D'ENSEMBLE	A1

Chapitre nature	Libellé	01 Opérations non ventilables	0 Services généraux (hors 01 et Gestion des fonds européens)	0-5 Gestion des fonds européens	1 Sécurité	2 Enseign., formation prof., apprentissage	3 Cult., vie soc., jeun., sports, loisirs	4 Santé et action sociale (hors RSA)	4-4 RSA
DEPENSES		876 210,00	2 720 255,00	0,00	214 028,00	1 594 739,00	2 803 372,00	393 370,00	0,00
10	Dotations, fonds divers et réserves	0,00	0,00	0,00	0,00	0,00	0,00	0,00	0,00
13	Subventions d'investissement	0,00	0,00	0,00	0,00	0,00	0,00	0,00	0,00
16	Emprunts et dettes assimilées	806 010,00	0,00	0,00	0,00	0,00	0,00	0,00	0,00
18	Cpte de liaison : affectation (BA,régie)	0,00	0,00	0,00	0,00	0,00	0,00	0,00	0,00
20	Immobilisations incorporelles (sauf 204)	0,00	437 440,00	0,00	0,00	150 000,00	344 500,00	0,00	0,00
204	Subventions d'équipement versées	70 000,00	0,00	0,00	0,00	0,00	0,00	0,00	0,00
21	Immobilisations corporelles	0,00	1 090 745,00	0,00	154 603,00	115 299,00	222 535,00	98 310,00	0,00
22	Immobilisations reçues en affectation	0,00	0,00	0,00	0,00	0,00	0,00	0,00	0,00
23	Immobilisations en cours (sauf 2324)	0,00	1 192 070,00	0,00	59 425,00	1 329 440,00	2 236 337,00	295 060,00	0,00
26	Participations et créances rattachées	200,00	0,00	0,00	0,00	0,00	0,00	0,00	0,00
27	Autres immobilisations financières	0,00	0,00	0,00	0,00	0,00	0,00	0,00	0,00
45	Opérations pour compte de tiers	0,00	0,00	0,00	0,00	0,00	0,00	0,00	0,00
RECETTES		3 013 479,00	2 553 102,00	0,00	161 431,00	865 987,00	922 612,00	270 934,00	0,00
024	Produits des cessions d'immobilisations	0,00	1 189 000,00	0,00	0,00	0,00	0,00	0,00	0,00
10	Dotations, fonds divers et réserves	2 785 613,00	0,00	0,00	0,00	0,00	0,00	0,00	0,00
13	Subventions d'investissement	200 000,00	1 364 102,00	0,00	161 431,00	865 987,00	922 612,00	270 934,00	0,00
16	Emprunts et dettes assimilées	0,00	0,00	0,00	0,00	0,00	0,00	0,00	0,00
18	Cpte de liaison : affectation (BA,régie)	0,00	0,00	0,00	0,00	0,00	0,00	0,00	0,00
20	Immobilisations incorporelles (sauf 204)	0,00	0,00	0,00	0,00	0,00	0,00	0,00	0,00
204	Subventions d'équipement versées	0,00	0,00	0,00	0,00	0,00	0,00	0,00	0,00
21	Immobilisations corporelles	0,00	0,00	0,00	0,00	0,00	0,00	0,00	0,00
22	Immobilisations reçues en affectation	0,00	0,00	0,00	0,00	0,00	0,00	0,00	0,00
23	Immobilisations en cours (sauf 2324)	0,00	0,00	0,00	0,00	0,00	0,00	0,00	0,00
26	Participations et créances rattachées	0,00	0,00	0,00	0,00	0,00	0,00	0,00	0,00
27	Autres immobilisations financières	27 866,00	0,00	0,00	0,00	0,00	0,00	0,00	0,00
45	Opérations pour compte de tiers	0,00	0,00	0,00	0,00	0,00	0,00	0,00	0,00

IV – ANNEXES	IV
A – PRESENTATION CROISEE – SECTION D'INVESTISSEMENT – VUE D'ENSEMBLE (suite)	A1

Chapitre nature	Libellé	5 Aménagement des territoires et habitat	6 Action économique	7 Environnement	8 Transports	9 Fonction en réserve	TOTAL
DEPENSES		2 106 501,00	0,00	1 245 196,00	2 118 490,00		14 072 161,00
10	Dotations, fonds divers et réserves	0,00	0,00	0,00	0,00		0,00
13	Subventions d'investissement	0,00	0,00	0,00	0,00		0,00
16	Emprunts et dettes assimilées	4 000,00	0,00	0,00	0,00		810 010,00
18	Cpte de liaison : affectation (BA,régie)	0,00	0,00	0,00	0,00		0,00
20	Immobilisations incorporelles (sauf 204)	163 000,00	0,00	114 000,00	136 000,00		1 344 940,00
204	Subventions d'équipement versées	210 000,00	0,00	0,00	0,00		280 000,00
21	Immobilisations corporelles	129 101,00	0,00	2 300,00	47 700,00		1 860 593,00
22	Immobilisations reçues en affectation	0,00	0,00	0,00	0,00		0,00
23	Immobilisations en cours (sauf 2324)	1 600 400,00	0,00	1 128 896,00	1 934 790,00		9 776 418,00
26	Participations et créances rattachées	0,00	0,00	0,00	0,00		200,00
27	Autres immobilisations financières	0,00	0,00	0,00	0,00		0,00
45	Opérations pour compte de tiers	0,00	0,00	0,00	0,00		0,00
RECETTES		496 997,00	0,00	51 120,00	567 685,00		8 903 347,00
024	Produits des cessions d'immobilisations	0,00	0,00	0,00	0,00		1 189 000,00
10	Dotations, fonds divers et réserves	0,00	0,00	0,00	0,00		2 785 613,00
13	Subventions d'investissement	492 997,00	0,00	41 250,00	567 685,00		4 886 998,00
16	Emprunts et dettes assimilées	4 000,00	0,00	0,00	0,00		4 000,00
18	Cpte de liaison : affectation (BA,régie)	0,00	0,00	0,00	0,00		0,00
20	Immobilisations incorporelles (sauf 204)	0,00	0,00	0,00	0,00		0,00
204	Subventions d'équipement versées	0,00	0,00	0,00	0,00		0,00
21	Immobilisations corporelles	0,00	0,00	0,00	0,00		0,00
22	Immobilisations reçues en affectation	0,00	0,00	0,00	0,00		0,00
23	Immobilisations en cours (sauf 2324)	0,00	0,00	0,00	0,00		0,00
26	Participations et créances rattachées	0,00	0,00	0,00	0,00		0,00
27	Autres immobilisations financières	0,00	0,00	0,00	0,00		27 866,00

MAIRIE DES PENNES MIRABEAU - COMMUNE DES PENNES MIRABEAU - BP - 2024

Chapitre nature	Libellé	5 Aménagement des territoires et habitat	6 Action économique	7 Environnement	8 Transports	9 Fonction en réserve	TOTAL
45	Opérations pour compte de tiers	0,00	0,00	9 870,00	0,00		9 870,00

IV – ANNEXES	IV
A – PRESENTATION CROISEE – SECTION D'INVESTISSEMENT – PRESENTATION DETAILLEE	A1.01

01 – OPERATIONS NON VENTILABLES

Article / compte nature (1)	Libellé	01 Opérations non ventilables
DEPENSES		876 210,00
164	Emprunts auprès des états financiers	806 010,00
204	Subventions d'équipement versées	70 000,00
261	Titres de participation	200,00
RECETTES		3 013 479,00
102	Dotations et fonds d'investissement	1 541 226,00
106	Réserves	1 244 387,00
134	Fonds affectés à l'équipement non amort.	200 000,00
276	Autres créances immobilisées	27 866,00

(1) Détailler les comptes à trois chiffres.

IV – ANNEXES	IV
A – PRESENTATION CROISEE – SECTION D'INVESTISSEMENT – PRESENTATION DETAILLEE	A1.900

FONCTION 0 – Services généraux

Article / compte nature (1)	Libellé	02 Administration générale							
		020 Admin. générale de la collectivité	021 Personnel non ventilé	022 Information, communication, publicité	023 Fêtes et cérémonies	024 Aide aux associations	025 Cimetières et pompes funèbres	026 Administration générale de l'Etat	028 Autres moyens généraux
DEPENSES		2 699 755,00	0,00	17 000,00	0,00	0,00	3 500,00	0,00	0,00
203	Frais d'études, recherche, développement	371 300,00	0,00	0,00	0,00	0,00	0,00	0,00	0,00
205	Licences, procédés, droits similaires	66 140,00	0,00	0,00	0,00	0,00	0,00	0,00	0,00
212	Agencements et aménagements de terrains	0,00	0,00	0,00	0,00	0,00	2 000,00	0,00	0,00
213	Constructions	170 000,00	0,00	0,00	0,00	0,00	0,00	0,00	0,00
215	Installat°, matériel, outillage techniq.	63 000,00	0,00	0,00	0,00	0,00	1 500,00	0,00	0,00
218	Autres immobilisations corporelles	837 245,00	0,00	17 000,00	0,00	0,00	0,00	0,00	0,00
231	Immobilisations corporelles en cours	1 192 070,00	0,00	0,00	0,00	0,00	0,00	0,00	0,00
RECETTES		2 553 102,00	0,00	0,00	0,00	0,00	0,00	0,00	0,00
024	Produits des cessions d'immobilisations	1 189 000,00	0,00	0,00	0,00	0,00	0,00	0,00	0,00
131	Subv inv rattachées aux actifs amort	489 500,00	0,00	0,00	0,00	0,00	0,00	0,00	0,00
132	Subv inv rattachées aux actifs non amort	874 602,00	0,00	0,00	0,00	0,00	0,00	0,00	0,00

(1) Détailler les comptes à trois chiffres.

IV – ANNEXES	IV
A – PRESENTATION CROISEE – SECTION D’INVESTISSEMENT – PRESENTATION DETAILLEE	A1.900

FONCTION 0 – Services généraux (suite 1)

Article / compte nature (1)	Libellé	03 Conseils						
		031 Assemblée délibérante	032 Conseil éco.,social région./Conseil dév.	033 Conseil cult., éduc., env.	034 Conseil éco.,soc.,environ.,culture,éduc.		035 Conseil de territoire	038 Autres instances
					0341 Section éco., sociale et environnem.	0342 Section culture, éducation et sports		
DEPENSES		0,00	0,00	0,00	0,00	0,00	0,00	
203	Frais d'études, recherche, développement	0,00	0,00	0,00	0,00	0,00	0,00	
205	Licences, procédés, droits similaires	0,00	0,00	0,00	0,00	0,00	0,00	
212	Agencements et aménagements de terrains	0,00	0,00	0,00	0,00	0,00	0,00	
213	Constructions	0,00	0,00	0,00	0,00	0,00	0,00	
215	Installat°, matériel, outillage techniq.	0,00	0,00	0,00	0,00	0,00	0,00	
218	Autres immobilisations corporelles	0,00	0,00	0,00	0,00	0,00	0,00	
231	Immobilisations corporelles en cours	0,00	0,00	0,00	0,00	0,00	0,00	
RECETTES		0,00	0,00	0,00	0,00	0,00	0,00	
024	Produits des cessions d'immobilisations	0,00	0,00	0,00	0,00	0,00	0,00	
131	Subv inv rattachées aux actifs amort	0,00	0,00	0,00	0,00	0,00	0,00	
132	Subv inv rattachées aux actifs non amort	0,00	0,00	0,00	0,00	0,00	0,00	

(1) Détailler les comptes à trois chiffres.

IV – ANNEXES	IV
A – PRESENTATION CROISEE – SECTION D'INVESTISSEMENT – PRESENTATION DETAILLEE	A1.900

FONCTION 0 – Services généraux (suite 2)

Article / compte nature (1)	Libellé	04 Coop.décent.act° interrég.eur.intern.					TOTAL DU CHAPITRE
		041 Action relevant de la subvention globale	042 Actions interrégionales	043 Actions européennes	044 Aide publique au développement	048 Autres actions	
DEPENSES		0,00	0,00	0,00	0,00	0,00	2 720 255,00
203	Frais d'études, recherche, développement	0,00	0,00	0,00	0,00	0,00	371 300,00
205	Licences, procédés, droits similaires	0,00	0,00	0,00	0,00	0,00	66 140,00
212	Agencements et aménagements de terrains	0,00	0,00	0,00	0,00	0,00	2 000,00
213	Constructions	0,00	0,00	0,00	0,00	0,00	170 000,00
215	Installat°, matériel, outillage techniq.	0,00	0,00	0,00	0,00	0,00	64 500,00
218	Autres immobilisations corporelles	0,00	0,00	0,00	0,00	0,00	854 245,00
231	Immobilisations corporelles en cours	0,00	0,00	0,00	0,00	0,00	1 192 070,00
RECETTES		0,00	0,00	0,00	0,00	0,00	2 553 102,00
024	Produits des cessions d'immobilisations	0,00	0,00	0,00	0,00	0,00	1 189 000,00
131	Subv inv rattachées aux actifs amort	0,00	0,00	0,00	0,00	0,00	489 500,00
132	Subv inv rattachées aux actifs non amort	0,00	0,00	0,00	0,00	0,00	874 602,00

(1) Détailler les comptes à trois chiffres.

IV – ANNEXES	IV
A – PRESENTATION CROISEE – SECTION D'INVESTISSEMENT – PRESENTATION DETAILLEE	A1.901

FONCTION 1 – Sécurité

Article / compte nature (1)	Libellé	10 Services communs	11 Police, sécurité, justice	12 Incendie et secours	13 Hygiène et salubrité publique	18 Autres interv. protect. personnes, biens	TOTAL DU CHAPITRE
DEPENSES		101 610,00	61 418,00	51 000,00	0,00	0,00	214 028,00
215	Installat°, matériel, outillage techniq.	0,00	0,00	51 000,00	0,00	0,00	51 000,00
218	Autres immobilisations corporelles	101 610,00	1 993,00	0,00	0,00	0,00	103 603,00
231	Immobilisations corporelles en cours	0,00	59 425,00	0,00	0,00	0,00	59 425,00
RECETTES		0,00	161 431,00	0,00	0,00	0,00	161 431,00
131	Subv inv rattachées aux actifs amort	0,00	115 431,00	0,00	0,00	0,00	115 431,00
132	Subv inv rattachées aux actifs non amort	0,00	46 000,00	0,00	0,00	0,00	46 000,00

(1) Détailler les comptes à trois chiffres.

IV – ANNEXES	IV
A – PRESENTATION CROISEE – SECTION D’INVESTISSEMENT – PRESENTATION DETAILLEE	A1.902

FONCTION 2 – Enseignement, formation professionnelle et apprentissage

Article / compte nature (1)	Libellé	20	21			22			23	24
		Services communs	Enseignement du premier degré			Enseignement du second degré				
		201	211	212	213	221	222	223		
		Services communs	Ecoles maternelles	Ecoles primaires	Classes regroupées	Collèges	Lycées publics	Lycées privés	Enseignement supérieur	Cités scolaires
DEPENSES		0,00	1 880,00	11 269,00	1 486 040,00	0,00	0,00	0,00	0,00	0,00
203	Frais d'études, recherche, développement	0,00	0,00	0,00	150 000,00	0,00	0,00	0,00	0,00	0,00
218	Autres immobilisations corporelles	0,00	1 880,00	11 269,00	48 600,00	0,00	0,00	0,00	0,00	0,00
231	Immobilisations corporelles en cours	0,00	0,00	0,00	1 287 440,00	0,00	0,00	0,00	0,00	0,00
RECETTES		0,00	0,00	0,00	865 987,00	0,00	0,00	0,00	0,00	0,00
131	Subv inv rattachées aux actifs amort	0,00	0,00	0,00	865 987,00	0,00	0,00	0,00	0,00	0,00

(1) Détailler les comptes à trois chiffres.

IV – ANNEXES	IV
A – PRESENTATION CROISEE – SECTION D'INVESTISSEMENT – PRESENTATION DETAILLEE	A1.902

FONCTION 2 – Enseignement, formation professionnelle et apprentissage (suite 1)

Article / compte nature (1)	Libellé	25 Formation professionnelle												258 Autres
		251 Insertion sociale et professionnelle	252 Formation professionnalisante personnes	253 Formation certifiante des personnes	254 Formation des actifs occupés	255 Rémunération des stagiaires	256 CNFPT - Formation des actifs occupés					257 CFNPT et CDG - missions spécifiques		
												2571 Concours	2572 Missions administratives	
							2561 Missions statutaires et réglementaires	2562 Développement des compétences	2563 Évolution et transition professionnelle	2564 Organisation des activités pédagogiques	2565 Autres			
DEPENSES		0,00	0,00	0,00	0,00	0,00	0,00	0,00	0,00	0,00	0,00	0,00	0,00	0,00
203	Frais d'études, recherche, développement	0,00	0,00	0,00	0,00	0,00	0,00	0,00	0,00	0,00	0,00	0,00	0,00	0,00
218	Autres immobilisations corporelles	0,00	0,00	0,00	0,00	0,00	0,00	0,00	0,00	0,00	0,00	0,00	0,00	0,00
231	Immobilisations corporelles en cours	0,00	0,00	0,00	0,00	0,00	0,00	0,00	0,00	0,00	0,00	0,00	0,00	0,00
RECETTES		0,00	0,00	0,00	0,00	0,00	0,00	0,00	0,00	0,00	0,00	0,00	0,00	0,00
131	Subv inv rattachées aux actifs amort	0,00	0,00	0,00	0,00	0,00	0,00	0,00	0,00	0,00	0,00	0,00	0,00	0,00

(1) Détailler les comptes à trois chiffres.

IV – ANNEXES	IV
A – PRESENTATION CROISEE – SECTION D'INVESTISSEMENT – PRESENTATION DETAILLEE	A1.902

FONCTION 2 – Enseignement, formation professionnelle et apprentissage (suite 2)

Article / compte nature (1)	Libellé	26 Apprentissage	27 Formation sanitaire et sociale	28 Autres services périscolaires et annexes					29 Sécurité	TOTAL DU CHAPITRE
				281 Hébergement et restauration scolaires	282 Sport scolaire	283 Médecine scolaire	284 Classes de découverte	288 Autre service annexe de l'enseignement		
DEPENSES		0,00	0,00	95 550,00	0,00	0,00	0,00	0,00	0,00	1 594 739,00
203	Frais d'études, recherche, développement	0,00	0,00	0,00	0,00	0,00	0,00	0,00	0,00	150 000,00
218	Autres immobilisations corporelles	0,00	0,00	53 550,00	0,00	0,00	0,00	0,00	0,00	115 299,00
231	Immobilisations corporelles en cours	0,00	0,00	42 000,00	0,00	0,00	0,00	0,00	0,00	1 329 440,00
RECETTES		0,00	0,00	0,00	0,00	0,00	0,00	0,00	0,00	865 987,00
131	Subv inv rattachées aux actifs amort	0,00	0,00	0,00	0,00	0,00	0,00	0,00	0,00	865 987,00

(1) Détailler les comptes à trois chiffres.

IV – ANNEXES	IV
A – PRESENTATION CROISEE – SECTION D’INVESTISSEMENT – PRESENTATION DETAILLEE	A1.903

FONCTION 3 – Culture, vie sociale, jeunesse, sports et loisirs

Article / compte nature (1)	Libellé	30 Services communs	31 Culture							
			311 Activités artist.,actions et manif.cult.	312 Patrimoine	313 Bibliothèques, médiathèques	314 Musées	315 Services d'archives	316 Théâtres et spectacles vivants	317 Cinémas et autres salles de spectacles	318 Archéologie préventive
DEPENSES		3 560,00	663 480,00	271 750,00	3 265,00	0,00	0,00	0,00	102 370,00	0,00
203	Frais d'études, recherche, développement	0,00	170 000,00	21 500,00	0,00	0,00	0,00	0,00	0,00	0,00
205	Licences, procédés, droits similaires	0,00	1 000,00	0,00	0,00	0,00	0,00	0,00	0,00	0,00
212	Agencements et aménagement de terrains	0,00	20 000,00	0,00	0,00	0,00	0,00	0,00	0,00	0,00
215	Installat°, matériel, outillage techniq.	0,00	2 000,00	0,00	0,00	0,00	0,00	0,00	0,00	0,00
218	Autres immobilisations corporelles	0,00	15 480,00	250,00	3 265,00	0,00	0,00	0,00	50 170,00	0,00
231	Immobilisations corporelles en cours	3 560,00	455 000,00	189 200,00	0,00	0,00	0,00	0,00	52 200,00	0,00
238	Avances commandes immo corporelles	0,00	0,00	60 800,00	0,00	0,00	0,00	0,00	0,00	0,00
RECETTES		0,00	10 000,00	126 704,00	324 423,00	0,00	0,00	0,00	0,00	0,00
131	Subv inv rattachées aux actifs amort	0,00	10 000,00	120 000,00	0,00	0,00	0,00	0,00	0,00	0,00
132	Subv inv rattachées aux actifs non amort	0,00	0,00	6 704,00	324 423,00	0,00	0,00	0,00	0,00	0,00

(1) Détailler les comptes à trois chiffres.

IV – ANNEXES	IV
A – PRESENTATION CROISEE – SECTION D'INVESTISSEMENT – PRESENTATION DETAILLEE	A1.903

FONCTION 3 – Culture, vie sociale, jeunesse, sports et loisirs (suite 1)

Article / compte nature (1)	Libellé	32 Sports (autres que scolaires)					
		321 Salles de sport, gymnases	322 Stades	323 Piscines	324 Centres de formation sportifs	325 Autres équipements sportifs ou loisirs	326 Manifestations sportives
DEPENSES		1 325 912,00	249 290,00	0,00	0,00	106 440,00	0,00
203	Frais d'études, recherche, développement	120 000,00	32 000,00	0,00	0,00	0,00	0,00
205	Licences, procédés, droits similaires	0,00	0,00	0,00	0,00	0,00	0,00
212	Agencements et aménagements de terrains	0,00	0,00	0,00	0,00	0,00	0,00
215	Installat°, matériel, outillage techniq.	500,00	2 040,00	0,00	0,00	0,00	0,00
218	Autres immobilisations corporelles	62 000,00	8 830,00	0,00	0,00	8 300,00	0,00
231	Immobilisations corporelles en cours	1 058 762,00	206 420,00	0,00	0,00	98 140,00	0,00
238	Avances commandes immo corporelles	84 650,00	0,00	0,00	0,00	0,00	0,00
RECETTES		274 123,00	80 000,00	0,00	0,00	107 362,00	0,00
131	Subv inv rattachées aux actifs amort	274 123,00	80 000,00	0,00	0,00	50 000,00	0,00
132	Subv inv rattachées aux actifs non amort	0,00	0,00	0,00	0,00	57 362,00	0,00

(1) Détailler les comptes à trois chiffres.

IV – ANNEXES	IV
A – PRESENTATION CROISEE – SECTION D'INVESTISSEMENT – PRESENTATION DETAILLEE	A1.903

FONCTION 3 – Culture, vie sociale, jeunesse, sports et loisirs (suite 2)

Article / compte nature (1)	Libellé	33 Jeunesse (action socio-éduc.) et loisirs			34 Vie sociale et citoyenne		39 Sécurité	TOTAL DU CHAPITRE
		331 Centres de loisirs	332 Colonies de vacances	338 Autres activités pour les jeunes	341 Egalité entre les femmes et les hommes	348 Autres		
DEPENSES		22 000,00	0,00	55 305,00	0,00	0,00	0,00	2 803 372,00
203	Frais d'études, recherche, développement	0,00	0,00	0,00	0,00	0,00	0,00	343 500,00
205	Licences, procédés, droits similaires	0,00	0,00	0,00	0,00	0,00	0,00	1 000,00
212	Agencements et aménagements de terrains	0,00	0,00	0,00	0,00	0,00	0,00	20 000,00
215	Installat ^o , matériel, outillage techniq.	0,00	0,00	40 000,00	0,00	0,00	0,00	44 540,00
218	Autres immobilisations corporelles	0,00	0,00	9 700,00	0,00	0,00	0,00	157 995,00
231	Immobilisations corporelles en cours	22 000,00	0,00	5 605,00	0,00	0,00	0,00	2 090 887,00
238	Avances commandés immo corporelles	0,00	0,00	0,00	0,00	0,00	0,00	145 450,00
RECETTES		0,00	0,00	0,00	0,00	0,00	0,00	922 612,00
131	Subv inv rattachées aux actifs amort	0,00	0,00	0,00	0,00	0,00	0,00	534 123,00
132	Subv inv rattachées aux actifs non amort	0,00	0,00	0,00	0,00	0,00	0,00	388 489,00

(1) Détailler les comptes à trois chiffres.

IV – ANNEXES	IV
A – PRESENTATION CROISEE – SECTION D’INVESTISSEMENT – PRESENTATION DETAILLEE	A1.904

FONCTION 4 – Santé et action sociale (hors RSA)

Article / compte nature (1)	Libellé	41 Santé					
		410 Services communs	411 PMI et planification familiale	412 Prévention et éducation pour la santé	413 Sécurité alimentaire	414 Dispensaires et autres éta sanitaires	418 Autres actions
DEPENSES		0,00	0,00	700,00	0,00	0,00	0,00
218	Autres immobilisations corporelles	0,00	0,00	700,00	0,00	0,00	0,00
231	Immobilisations corporelles en cours	0,00	0,00	0,00	0,00	0,00	0,00
RECETTES		0,00	0,00	0,00	0,00	0,00	0,00
132	Subv inv rattachées aux actifs non amort	0,00	0,00	0,00	0,00	0,00	0,00

(1) Détailler les comptes à trois chiffres.

IV – ANNEXES	IV
A – PRESENTATION CROISEE – SECTION D'INVESTISSEMENT – PRESENTATION DETAILLEE	A1.904

FONCTION 4 – Santé et action sociale (hors RSA) (suite 1)

Article / compte nature (1)	Libellé	42 Action sociale							
		420 Services communs	421 Famille et enfance				422 Petite enfance		
			4211 Actions en faveur de la maternité	4212 Aides à la famille	4213 Aides sociales à l'enfance	4214 Adolescence	4221 Crèches et garderies	4222 Multi accueil	4228 Autres actions pour la petite enfance
DEPENSES		0,00	0,00	0,00	0,00	0,00	373 550,00	0,00	0,00
218	Autres immobilisations corporelles	0,00	0,00	0,00	0,00	0,00	78 490,00	0,00	0,00
231	Immobilisations corporelles en cours	0,00	0,00	0,00	0,00	0,00	295 060,00	0,00	0,00
RECETTES		0,00	0,00	0,00	0,00	0,00	260 000,00	0,00	10 934,00
132	Subv inv rattachées aux actifs non amort	0,00	0,00	0,00	0,00	0,00	260 000,00	0,00	10 934,00

(1) Détailler les comptes à trois chiffres.

IV – ANNEXES	IV
A – PRESENTATION CROISEE – SECTION D'INVESTISSEMENT – PRESENTATION DETAILLEE	A1.904

FONCTION 4 – Santé et action sociale (hors RSA) (suite 2)

Article / compte nature (1)	Libellé	42 Action sociale					TOTAL DU CHAPITRE	
		423 Personnes âgées			424 Personnes en difficulté	425 Personnes handicapées		428 Autres interventions sociales
		4231 Forfait autonomie	4232 Autres actions de prévention	4238 Autres actions pour les personnes âgées				
DEPENSES		0,00	0,00	19 120,00	0,00	0,00	0,00	393 370,00
218	Autres immobilisations corporelles	0,00	0,00	19 120,00	0,00	0,00	0,00	98 310,00
231	Immobilisations corporelles en cours	0,00	0,00	0,00	0,00	0,00	0,00	295 060,00
RECETTES		0,00	0,00	0,00	0,00	0,00	0,00	270 934,00
132	Subv inv rattachées aux actifs non amort	0,00	0,00	0,00	0,00	0,00	0,00	270 934,00

(1) Détailler les comptes à trois chiffres.

IV – ANNEXES	IV
A – PRESENTATION CROISEE – SECTION D’INVESTISSEMENT – PRESENTATION DETAILLEE	A1.905

FONCTION 5 – Aménagement des territoires et habitat

Article / compte nature (1)	Libellé	50	51						518
		Services communs	Aménagement et services urbains						
		501	510	511	512	513	514	515	518
		Services communs	Services communs	Espaces verts urbains	Eclairage public	Art public	Electrification	Opérations d'aménagement	Autres actions d'aménagement urbain
DEPENSES		0,00	5 500,00	149 200,00	1 449 800,00	0,00	0,00	0,00	438 001,00
165	Dépôts et cautionnements reçus	0,00	0,00	0,00	0,00	0,00	0,00	0,00	0,00
203	Frais d'études, recherche, développement	0,00	5 000,00	20 000,00	0,00	0,00	0,00	0,00	138 000,00
204	Subventions d'équipement versées	0,00	0,00	0,00	0,00	0,00	0,00	0,00	150 000,00
211	Terrains	0,00	0,00	0,00	0,00	0,00	0,00	0,00	50 001,00
212	Agencements et aménagements de terrains	0,00	0,00	32 000,00	0,00	0,00	0,00	0,00	0,00
215	Installat°, matériel, outillage techniq.	0,00	0,00	14 700,00	0,00	0,00	0,00	0,00	0,00
218	Autres immobilisations corporelles	0,00	500,00	12 500,00	19 400,00	0,00	0,00	0,00	0,00
231	Immobilisations corporelles en cours	0,00	0,00	70 000,00	1 430 400,00	0,00	0,00	0,00	100 000,00
RECETTES		0,00	0,00	56 000,00	327 948,00	0,00	0,00	0,00	109 049,00
131	Subv inv rattachées aux actifs amort	0,00	0,00	56 000,00	0,00	0,00	0,00	0,00	109 049,00
132	Subv inv rattachées aux actifs non amort	0,00	0,00	0,00	327 948,00	0,00	0,00	0,00	0,00
165	Dépôts et cautionnements reçus	0,00	0,00	0,00	0,00	0,00	0,00	0,00	0,00

(1) Détailler les comptes à trois chiffres.

IV – ANNEXES	IV
A – PRESENTATION CROISEE – SECTION D'INVESTISSEMENT – PRESENTATION DETAILLEE	A1.905

FONCTION 5 – Aménagement des territoires et habitat (suite 1)

Article / compte nature (1)	Libellé	52 Politique de la ville	53 Agglomérations et villes moyennes	54 Espace rural et autres espaces de dév.	55 Habitat (Logement)				
					551 Parc privé de la collectivité	552 Aide au secteur locatif	553 Aide à l'accession à la propriété	554 Aire d'accueil des gens du voyage	555 Logement social
DEPENSES		0,00	0,00	0,00	4 000,00	60 000,00	0,00	0,00	0,00
165	Dépôts et cautionnements reçus	0,00	0,00	0,00	4 000,00	0,00	0,00	0,00	0,00
203	Frais d'études, recherche, développement	0,00	0,00	0,00	0,00	0,00	0,00	0,00	0,00
204	Subventions d'équipement versées	0,00	0,00	0,00	0,00	60 000,00	0,00	0,00	0,00
211	Terrains	0,00	0,00	0,00	0,00	0,00	0,00	0,00	0,00
212	Agencements et aménagements de terrains	0,00	0,00	0,00	0,00	0,00	0,00	0,00	0,00
215	Installat°, matériel, outillage techniq.	0,00	0,00	0,00	0,00	0,00	0,00	0,00	0,00
218	Autres immobilisations corporelles	0,00	0,00	0,00	0,00	0,00	0,00	0,00	0,00
231	Immobilisations corporelles en cours	0,00	0,00	0,00	0,00	0,00	0,00	0,00	0,00
RECETTES		0,00	0,00	0,00	4 000,00	0,00	0,00	0,00	0,00
131	Subv inv rattachées aux actifs amort	0,00	0,00	0,00	0,00	0,00	0,00	0,00	0,00
132	Subv inv rattachées aux actifs non amort	0,00	0,00	0,00	0,00	0,00	0,00	0,00	0,00
165	Dépôts et cautionnements reçus	0,00	0,00	0,00	4 000,00	0,00	0,00	0,00	0,00

(1) Détailler les comptes à trois chiffres.

IV – ANNEXES	IV
A – PRESENTATION CROISEE – SECTION D'INVESTISSEMENT – PRESENTATION DETAILLEE	A1.905

FONCTION 5 – Aménagement des territoires et habitat (suite 2)

Article / compte nature (1)	Libellé	56 Actions en faveur du littoral	57 Techno. de l'information et de la comm.	58 Autres actions		59 Sécurité	TOTAL DU CHAPITRE
				581 Réserves Foncières	588 Autres actions d'aménagement		
DEPENSES		0,00	0,00	0,00	0,00	0,00	2 106 501,00
165	Dépôts et cautionnements reçus	0,00	0,00	0,00	0,00	0,00	4 000,00
203	Frais d'études, recherche, développement	0,00	0,00	0,00	0,00	0,00	163 000,00
204	Subventions d'équipement versées	0,00	0,00	0,00	0,00	0,00	210 000,00
211	Terrains	0,00	0,00	0,00	0,00	0,00	50 001,00
212	Agencements et aménagements de terrains	0,00	0,00	0,00	0,00	0,00	32 000,00
215	Installat°, matériel, outillage techniq.	0,00	0,00	0,00	0,00	0,00	14 700,00
218	Autres immobilisations corporelles	0,00	0,00	0,00	0,00	0,00	32 400,00
231	Immobilisations corporelles en cours	0,00	0,00	0,00	0,00	0,00	1 600 400,00
RECETTES		0,00	0,00	0,00	0,00	0,00	496 997,00
131	Subv inv rattachées aux actifs amort	0,00	0,00	0,00	0,00	0,00	165 049,00
132	Subv inv rattachées aux actifs non amort	0,00	0,00	0,00	0,00	0,00	327 948,00
165	Dépôts et cautionnements reçus	0,00	0,00	0,00	0,00	0,00	4 000,00

(1) Détailler les comptes à trois chiffres.

IV – ANNEXES	IV
A – PRESENTATION CROISEE – SECTION D’INVESTISSEMENT – PRESENTATION DETAILLEE	A1.906

FONCTION 6 – Action économique

Article / compte nature (1)	Libellé	60 Services communs	61 Interventions économiques transversales	62 Structure d'animation et de dév. éco.	63 Actions sectorielles			
					631 Agriculture, pêche et agro-alimentaire		632 Industrie, commerce et artisanat	633 Développement touristique
					6311 Laboratoire	6312 Autres		
	DEPENSES	0,00	0,00	0,00	0,00	0,00	0,00	0,00
	RECETTES	0,00	0,00	0,00	0,00	0,00	0,00	0,00

(1) Détailler les comptes à trois chiffres.

IV – ANNEXES	IV
A – PRESENTATION CROISEE – SECTION D'INVESTISSEMENT – PRESENTATION DETAILLEE	A1.906

FONCTION 6 – Action économique (suite)

Article / compte nature (1)	Libellé	64 Rayonnement, attractivité du territoire	65 Insertion éco. et éco.sociale, solidaire	66 Maintien et dév. des services publics	67 Recherche et innovation	68 Autres actions	TOTAL DU CHAPITRE
	DEPENSES	0,00	0,00	0,00	0,00	0,00	0,00
	RECETTES	0,00	0,00	0,00	0,00	0,00	0,00

(1) Détailler les comptes à trois chiffres.

IV – ANNEXES	IV
A – PRESENTATION CROISEE – SECTION D’INVESTISSEMENT – PRESENTATION DETAILLEE	A1.907

FONCTION 7 – Environnement

Article / compte nature (1)	Libellé	70 Services communs	71 Actions transversales	72 Actions déchets et propreté urbaine					
				720 Services communs collecte et propreté	721 Collecte et traitement des déchets			722 Propreté urbaine	
					7211 Actions prévention et sensibilisation	7212 Collecte des déchets	7213 Tri, valorisation, traitement déchets	7221 Actions prévention et sensibilisation	7222 Action propreté urbaine et nettoiemnt
DEPENSES		0,00	0,00	0,00	0,00	0,00	0,00	0,00	
203	Frais d'études, recherche, développement	0,00	0,00	0,00	0,00	0,00	0,00	0,00	
218	Autres immobilisations corporelles	0,00	0,00	0,00	0,00	0,00	0,00	0,00	
231	Immobilisations corporelles en cours	0,00	0,00	0,00	0,00	0,00	0,00	0,00	
RECETTES		0,00	0,00	0,00	0,00	0,00	0,00	0,00	
131	Subv inv rattachées aux actifs amort	0,00	0,00	0,00	0,00	0,00	0,00	0,00	
458	Opérations sous mandat	0,00	0,00	0,00	0,00	0,00	0,00	0,00	

(1) Détailler les comptes à trois chiffres.

IV – ANNEXES	IV
A – PRESENTATION CROISEE – SECTION D'INVESTISSEMENT – PRESENTATION DETAILLEE	A1.907

FONCTION 7 – Environnement (suite 1)

Article / compte nature (1)	Libellé	73 Actions en matière de gestion des eaux					74 Politique de l'air
		731 Politique de l'eau	732 Eau potable	733 Assainissement	734 Eaux pluviales	735 Lutte contre les inondations	
DEPENSES		0,00	0,00	0,00	0,00	30 000,00	0,00
203	Frais d'études, recherche, développement	0,00	0,00	0,00	0,00	0,00	0,00
218	Autres immobilisations corporelles	0,00	0,00	0,00	0,00	0,00	0,00
231	Immobilisations corporelles en cours	0,00	0,00	0,00	0,00	30 000,00	0,00
RECETTES		0,00	0,00	0,00	0,00	0,00	0,00
131	Subv inv rattachées aux actifs amort	0,00	0,00	0,00	0,00	0,00	0,00
458	Opérations sous mandat	0,00	0,00	0,00	0,00	0,00	0,00

(1) Détailler les comptes à trois chiffres.

IV – ANNEXES	IV
A – PRESENTATION CROISEE – SECTION D'INVESTISSEMENT – PRESENTATION DETAILLEE	A1.907

FONCTION 7 – Environnement (suite 2)

Article / compte nature (1)	Libellé	75 Politique de l'énergie					76 Préserv. patrim. naturel,risques techno.	77 Environnement infrastructures transports	78 Autres actions	TOTAL DU CHAPITRE
		751 Réseaux de chaleur et de froid	752 Energie photovoltaïque	753 Energie éolienne	754 Energie hydraulique	758 Autres actions				
DEPENSES		0,00	1 115 896,00	0,00	0,00	0,00	99 300,00	0,00	0,00	1 245 196,00
203	Frais d'études, recherche, développement	0,00	84 000,00	0,00	0,00	0,00	30 000,00	0,00	0,00	114 000,00
218	Autres immobilisations corporelles	0,00	0,00	0,00	0,00	0,00	2 300,00	0,00	0,00	2 300,00
231	Immobilisations corporelles en cours	0,00	1 031 896,00	0,00	0,00	0,00	67 000,00	0,00	0,00	1 128 896,00
RECETTES		0,00	0,00	0,00	0,00	0,00	51 120,00	0,00	0,00	51 120,00
131	Subv inv rattachées aux actifs amort	0,00	0,00	0,00	0,00	0,00	41 250,00	0,00	0,00	41 250,00
458	Opérations sous mandat	0,00	0,00	0,00	0,00	0,00	9 870,00	0,00	0,00	9 870,00

(1) Détailler les comptes à trois chiffres.

IV – ANNEXES	IV
A – PRESENTATION CROISEE – SECTION D’INVESTISSEMENT – PRESENTATION DETAILLEE	A1.908

FONCTION 8 – Transports

Article / compte nature (1)	Libellé	80 Services communs	81 Transports scolaires	82 Transports publics de voyageurs						
				820 Services communs	821 Transport sur route	822 Transport ferroviaire	823 Transport fluvial	824 Transport maritime	825 Transport aérien	828 Autres transports
DEPENSES		0,00	0,00	0,00	0,00	0,00	0,00	0,00	0,00	0,00
203	Frais d'études, recherche, développement	0,00	0,00	0,00	0,00	0,00	0,00	0,00	0,00	0,00
215	Installat°, matériel, outillage techniq.	0,00	0,00	0,00	0,00	0,00	0,00	0,00	0,00	0,00
231	Immobilisations corporelles en cours	0,00	0,00	0,00	0,00	0,00	0,00	0,00	0,00	0,00
RECETTES		0,00	0,00	0,00	0,00	0,00	0,00	0,00	0,00	0,00
132	Subv inv rattachées aux actifs non amort	0,00	0,00	0,00	0,00	0,00	0,00	0,00	0,00	0,00

(1) Détailler les comptes à trois chiffres.

IV – ANNEXES	IV
A – PRESENTATION CROISEE – SECTION D'INVESTISSEMENT – PRESENTATION DETAILLEE	A1.908

FONCTION 8 – Transports (suite 1)

Article / compte nature (1)	Libellé	83 Transports de marchandises						
		830 Services communs	831 Fret routier	832 Fret ferroviaire	833 Fret fluvial	834 Fret maritime	835 Fret aérien	838 Autres transports
DEPENSES		0,00	0,00	0,00	0,00	0,00	0,00	0,00
203	Frais d'études, recherche, développement	0,00	0,00	0,00	0,00	0,00	0,00	0,00
215	Installat*, matériel, outillage techniq.	0,00	0,00	0,00	0,00	0,00	0,00	0,00
231	Immobilisations corporelles en cours	0,00	0,00	0,00	0,00	0,00	0,00	0,00
RECETTES		0,00	0,00	0,00	0,00	0,00	0,00	0,00
132	Subv inv rattachées aux actifs non amort	0,00	0,00	0,00	0,00	0,00	0,00	0,00

(1) Détailler les comptes à trois chiffres.

IV – ANNEXES	IV
A – PRESENTATION CROISEE – SECTION D'INVESTISSEMENT – PRESENTATION DETAILLEE	A1.908

FONCTION 8 – Transports (suite 2)

Article / compte nature (1)	Libellé	84 Voirie							
		841 Voirie nationale	842 Voirie régionale	843 Voirie départementale	844 Voirie métropolitaine	845 Voirie communale	846 Viabilité hivernale et aléas climatiques	847 Equipements de voirie	849 Sécurité routière
DEPENSES		0,00	0,00	0,00	0,00	2 048 490,00	0,00	70 000,00	0,00
203	Frais d'études, recherche, développement	0,00	0,00	0,00	0,00	136 000,00	0,00	0,00	0,00
215	Installat°, matériel, outillage techniq.	0,00	0,00	0,00	0,00	13 700,00	0,00	34 000,00	0,00
231	Immobilisations corporelles en cours	0,00	0,00	0,00	0,00	1 898 790,00	0,00	36 000,00	0,00
RECETTES		0,00	0,00	0,00	0,00	567 685,00	0,00	0,00	0,00
132	Subv inv rattachées aux actifs non amort	0,00	0,00	0,00	0,00	567 685,00	0,00	0,00	0,00

(1) Détailler les comptes à trois chiffres.

IV – ANNEXES	IV
A – PRESENTATION CROISEE – SECTION D'INVESTISSEMENT – PRESENTATION DETAILLEE	A1.908

FONCTION 8 – Transports (suite 3)

Article / compte nature (1)	Libellé	85 Infrastructures					86 Liaisons multimodales	87 Circulations douces	89 Sécurité	TOTAL DU CHAPITRE
		851 Gares, autres infrastructures routières	852 Gares et autres infrastructures ferrov.	853 Haltes, autres infrastructures fluviales	854 Ports, autres infrastructures portuaires	855 Aéroports et autres infrastructures				
DEPENSES		0,00	0,00	0,00	0,00	0,00	0,00	0,00	0,00	2 118 490,00
203	Frais d'études, recherche, développement	0,00	0,00	0,00	0,00	0,00	0,00	0,00	0,00	136 000,00
215	Installat°, matériel, outillage techniq.	0,00	0,00	0,00	0,00	0,00	0,00	0,00	0,00	47 700,00
231	Immobilisations corporelles en cours	0,00	0,00	0,00	0,00	0,00	0,00	0,00	0,00	1 934 790,00
RECETTES		0,00	0,00	0,00	0,00	0,00	0,00	0,00	0,00	567 685,00
132	Subv inv rattachées aux actifs non amort	0,00	0,00	0,00	0,00	0,00	0,00	0,00	0,00	567 685,00

(1) Détailler les comptes à trois chiffres.

IV – ANNEXES	IV
A – PRESENTATION CROISEE – SECTION DE FONCTIONNEMENT – VUE D'ENSEMBLE	A2

Chapitre nature	Libellé	01 Opérations non ventilables	0 Services généraux (hors 01 et Gestion des fonds européens)	0-5 Gestion des fonds européens	1 Sécurité	2 Enseign., formation prof., apprentissage	3 Cult., vie soc., jeun., sports, loisirs	4 Santé et action sociale (hors APA et RSA / Régularisation de RMI)	4-3 APA
DEPENSES		792 882,56	11 223 906,00	0,00	2 569 389,00	3 922 103,00	4 602 520,00	3 855 364,00	0,00
011	Charges à caractère général	0,00	2 311 713,00	0,00	290 789,00	1 310 753,00	1 575 943,00	397 744,00	0,00
012	Charges de personnel et frais assimilés	0,00	7 934 640,00	0,00	2 278 600,00	2 433 280,00	3 009 837,00	2 045 260,00	0,00
014	Atténuations de produits	680 000,00	0,00	0,00	0,00	0,00	0,00	0,00	0,00
65	Autres charges de gestion courante	300,00	957 553,00	0,00	0,00	178 070,00	16 740,00	1 412 360,00	0,00
6586	Frais fonctionnement des groupes d'élus	0,00	0,00	0,00	0,00	0,00	0,00	0,00	0,00
66	Charges financières	93 782,56	0,00	0,00	0,00	0,00	0,00	0,00	0,00
67	Charges spécifiques	0,00	20 000,00	0,00	0,00	0,00	0,00	0,00	0,00
68	Dotations aux provisions, dépréciations	18 800,00	0,00	0,00	0,00	0,00	0,00	0,00	0,00
RECETTES		24 959 194,00	2 973 469,00	0,00	10 000,00	1 050 000,00	640 000,00	1 417 340,00	0,00
013	Atténuations de charges	0,00	950 000,00	0,00	0,00	0,00	0,00	0,00	0,00
70	Prod. services, domaine, ventes diverses	81 400,00	124 100,00	0,00	0,00	1 030 000,00	504 000,00	572 000,00	0,00
73	Impôts et taxes	6 980 708,00	230 000,00	0,00	0,00	0,00	0,00	0,00	0,00
731	Fiscalité locale	16 665 610,00	690 000,00	0,00	0,00	0,00	0,00	0,00	0,00
74	Dotations et participations	1 108 465,00	881 739,00	0,00	0,00	20 000,00	136 000,00	843 140,00	0,00
75	Autres produits de gestion courante	0,00	87 600,00	0,00	10 000,00	0,00	0,00	2 200,00	0,00
76	Produits financiers	123 011,00	30,00	0,00	0,00	0,00	0,00	0,00	0,00
77	Produits spécifiques	0,00	10 000,00	0,00	0,00	0,00	0,00	0,00	0,00
78	Reprises amort., dépréciations, prov.	0,00	0,00	0,00	0,00	0,00	0,00	0,00	0,00

IV – ANNEXES	IV
A – PRESENTATION CROISEE – SECTION DE FONCTIONNEMENT – VUE D'ENSEMBLE (suite)	A2

Chapitre nature	Libellé	4-4 RSA / Régularisation de RMI	5 Aménagement des territoires et habitat	6 Action économique	7 Environnement	8 Transports	9 Fonction en réserve	TOTAL
DEPENSES		0,00	2 296 055,00	250 780,00	1 112 305,00	1 326 865,00		31 952 169,56
011	Charges à caractère général	0,00	1 049 175,00	1 500,00	12 305,00	469 095,00		7 419 017,00
012	Charges de personnel et frais assimilés	0,00	1 235 430,00	249 280,00	1 100 000,00	829 770,00		21 116 097,00
014	Atténuations de produits	0,00	0,00	0,00	0,00	0,00		680 000,00
65	Autres charges de gestion courante	0,00	11 450,00	0,00	0,00	28 000,00		2 604 473,00
6586	Frais fonctionnement des groupes d'élus	0,00	0,00	0,00	0,00	0,00		0,00
66	Charges financières	0,00	0,00	0,00	0,00	0,00		93 782,56
67	Charges spécifiques	0,00	0,00	0,00	0,00	0,00		20 000,00
68	Dotations aux provisions, dépréciations	0,00	0,00	0,00	0,00	0,00		18 800,00
RECETTES		0,00	293 000,00	0,00	25,00	902 000,00		32 245 028,00
013	Atténuations de charges	0,00	0,00	0,00	0,00	0,00		950 000,00
70	Prod. services, domaine, ventes diverses	0,00	18 000,00	0,00	25,00	238 000,00		2 567 525,00
73	Impôts et taxes	0,00	0,00	0,00	0,00	0,00		7 210 708,00
731	Fiscalité locale	0,00	0,00	0,00	0,00	664 000,00		18 019 610,00
74	Dotations et participations	0,00	0,00	0,00	0,00	0,00		2 989 344,00
75	Autres produits de gestion courante	0,00	275 000,00	0,00	0,00	0,00		374 800,00
76	Produits financiers	0,00	0,00	0,00	0,00	0,00		123 041,00
77	Produits spécifiques	0,00	0,00	0,00	0,00	0,00		10 000,00
78	Reprises amort., dépréciations, prov.	0,00	0,00	0,00	0,00	0,00		0,00

IV – ANNEXES

IV

A – PRESENTATION CROISEE – SECTION DE FONCTIONNEMENT – PRESENTATION DETAILLEE

A2.01

01 – OPERATIONS NON VENTILABLES

Article / compte nature (1)	Libellé	01 Opérations non ventilables
DEPENSES		792 882,56
658	Charges diverses de gestion courante	300,00
661	Charges d'intérêts	93 782,56
681	Dot. amort. et prov. Charges de fonct.	18 800,00
739	Reverst. et restit. sur impôts et taxes	680 000,00
RECETTES		24 959 194,00
703	Redevances utilisation du domaine	27 000,00
708	Autres produits	54 400,00
731	Fiscalité locale	16 665 610,00
732	Fiscalité reversée	6 980 708,00
741	D.G.F.	700 000,00
744	FCTVA	374 245,00
748	Autres attributions et participations	34 220,00
762	Produits autres immo. financières	123 011,00

(1) Détailler les comptes à trois chiffres.

IV – ANNEXES	IV
A – PRESENTATION CROISEE – SECTION DE FONCTIONNEMENT – PRESENTATION DETAILLEE	A2.930

FONCTION 0 – Services généraux

Article / compte nature (1)	Libellé	02 Administration générale							
		020 Admin. générale de la collectivité	021 Personnel non ventilé	022 Information, communication, publicité	023 Fêtes et cérémonies	024 Aide aux associations	025 Cimetières et pompes funèbres	026 Administration générale de l'Etat	028 Autres moyens généraux
DEPENSES		10 611 191,00	0,00	315 580,00	56 050,00	0,00	237 950,00	1 900,00	0,00
604	Achats d'études, prestations de services	94 880,00	0,00	0,00	14 000,00	0,00	0,00	0,00	0,00
606	Achats non stockés de matières et fourni	582 525,00	0,00	0,00	6 350,00	0,00	13 500,00	1 100,00	0,00
611	Contrats de prestations de services	11 100,00	0,00	0,00	0,00	0,00	5 000,00	0,00	0,00
613	Locations	21 500,00	0,00	0,00	16 800,00	0,00	2 850,00	0,00	0,00
615	Entretien et réparations	565 145,00	0,00	200,00	0,00	0,00	0,00	0,00	0,00
616	Primes d'assurances	285 750,00	0,00	0,00	0,00	0,00	0,00	0,00	0,00
617	Etudes et recherches	15 000,00	0,00	0,00	0,00	0,00	0,00	0,00	0,00
618	Divers	90 091,00	0,00	500,00	0,00	0,00	0,00	800,00	0,00
621	Personnel extérieur au service	300,00	0,00	0,00	0,00	0,00	0,00	0,00	0,00
622	Rémunérations intermédiaires, honoraires	101 570,00	0,00	0,00	0,00	0,00	0,00	0,00	0,00
623	Pub., publications, relations publiques	98 440,00	0,00	67 800,00	15 500,00	0,00	0,00	0,00	0,00
624	Transports biens, transports collectifs	0,00	0,00	0,00	1 400,00	0,00	0,00	0,00	0,00
625	Déplacements et missions	6 430,00	0,00	0,00	0,00	0,00	0,00	0,00	0,00
626	Frais postaux et frais télécommunication	160 000,00	0,00	0,00	0,00	0,00	0,00	0,00	0,00
627	Services bancaires et assimilés	17 230,00	0,00	0,00	0,00	0,00	0,00	0,00	0,00
628	Divers	41 695,00	0,00	200,00	0,00	0,00	0,00	0,00	0,00
633	Impôts, taxes, versements (autre orga.)	285 310,00	0,00	80,00	0,00	0,00	0,00	0,00	0,00
635	Autres impôts, taxes (Admin Impôts)	73 122,00	0,00	0,00	0,00	0,00	0,00	0,00	0,00
641	Rémunérations du personnel	4 243 900,00	0,00	172 000,00	0,00	0,00	145 000,00	0,00	0,00
645	Charges sécurité sociale et prévoyance	2 390 750,00	0,00	74 300,00	0,00	0,00	67 000,00	0,00	0,00
647	Autres charges sociales	536 000,00	0,00	0,00	0,00	0,00	0,00	0,00	0,00
648	Autres charges de personnel	20 000,00	0,00	0,00	0,00	0,00	0,00	0,00	0,00
653	Indemnités	226 700,00	0,00	0,00	0,00	0,00	0,00	0,00	0,00
654	Pertes sur créances irrécouvrables	20 000,00	0,00	0,00	0,00	0,00	0,00	0,00	0,00
657	Charges intervent° cpt prop. - Subvent°	555 210,00	0,00	0,00	0,00	0,00	0,00	0,00	0,00
658	Charges diverses de gestion courante	148 543,00	0,00	500,00	2 000,00	0,00	4 600,00	0,00	0,00
673	Titres annulés (sur exercices antérieurs	20 000,00	0,00	0,00	0,00	0,00	0,00	0,00	0,00
RECETTES		2 315 369,00	0,00	0,00	0,00	15 000,00	48 100,00	595 000,00	0,00
641	Rémunérations du personnel	750 000,00	0,00	0,00	0,00	0,00	0,00	0,00	0,00
647	Autres charges sociales	200 000,00	0,00	0,00	0,00	0,00	0,00	0,00	0,00
703	Redevances utilisation du domaine	0,00	0,00	0,00	0,00	0,00	48 100,00	0,00	0,00
706	Prestations de services	40 000,00	0,00	0,00	0,00	15 000,00	0,00	0,00	0,00

Article / compte nature (1)	Libellé	02 Administration générale							
		020 Admin. générale de la collectivité	021 Personnel non ventilé	022 Information, communication, publicité	023 Fêtes et cérémonies	024 Aide aux associations	025 Cimetières et pompes funèbres	026 Administration générale de l'Etat	028 Autres moyens généraux
708	Autres produits	21 000,00	0,00	0,00	0,00	0,00	0,00	0,00	0,00
731	Fiscalité locale	690 000,00	0,00	0,00	0,00	0,00	0,00	0,00	0,00
732	Fiscalité reversée	230 000,00	0,00	0,00	0,00	0,00	0,00	0,00	0,00
746	Dotation générale de décentralisation	208 489,00	0,00	0,00	0,00	0,00	0,00	0,00	0,00
747	Participations	35 250,00	0,00	0,00	0,00	0,00	0,00	595 000,00	0,00
748	Autres attributions et participations	43 000,00	0,00	0,00	0,00	0,00	0,00	0,00	0,00
755	Dédits et pénalités perçus	10 300,00	0,00	0,00	0,00	0,00	0,00	0,00	0,00
758	Produits divers de gestion courante	77 300,00	0,00	0,00	0,00	0,00	0,00	0,00	0,00
768	Autres produits financiers	30,00	0,00	0,00	0,00	0,00	0,00	0,00	0,00
773	Mandats annulés (exercices antérieurs)	10 000,00	0,00	0,00	0,00	0,00	0,00	0,00	0,00

(1) Détailler les comptes à trois chiffres.

IV – ANNEXES	IV
A – PRESENTATION CROISEE – SECTION DE FONCTIONNEMENT – PRESENTATION DETAILLEE	A2.930

FONCTION 0 – Services généraux (suite 1)

Article / compte nature (1)	Libellé	03 Conseils						
		031 Assemblée délibérante	032 Conseil éco.,social région./Conseil dév.	033 Conseil cult., éduc., env.	034 Conseil éco.,soc.,environ.,culture,éduc.		035 Conseil de territoire	038 Autres instances
					0341 Section éco., sociale et environnem.	0342 Section culture, éducation et sports		
DEPENSES		0,00	0,00	0,00	0,00	0,00	0,00	1 235,00
604	Achats d'études, prestations de services	0,00	0,00	0,00	0,00	0,00	0,00	0,00
606	Achats non stockés de matières et fourni	0,00	0,00	0,00	0,00	0,00	0,00	1 000,00
611	Contrats de prestations de services	0,00	0,00	0,00	0,00	0,00	0,00	0,00
613	Locations	0,00	0,00	0,00	0,00	0,00	0,00	0,00
615	Entretien et réparations	0,00	0,00	0,00	0,00	0,00	0,00	0,00
616	Primes d'assurances	0,00	0,00	0,00	0,00	0,00	0,00	0,00
617	Etudes et recherches	0,00	0,00	0,00	0,00	0,00	0,00	0,00
618	Divers	0,00	0,00	0,00	0,00	0,00	0,00	0,00
621	Personnel extérieur au service	0,00	0,00	0,00	0,00	0,00	0,00	0,00
622	Rémunérations intermédiaires, honoraires	0,00	0,00	0,00	0,00	0,00	0,00	0,00
623	Pub., publications, relations publiques	0,00	0,00	0,00	0,00	0,00	0,00	0,00
624	Transports biens, transports collectifs	0,00	0,00	0,00	0,00	0,00	0,00	235,00
625	Déplacements et missions	0,00	0,00	0,00	0,00	0,00	0,00	0,00
626	Frais postaux et frais télécommunication	0,00	0,00	0,00	0,00	0,00	0,00	0,00
627	Services bancaires et assimilés	0,00	0,00	0,00	0,00	0,00	0,00	0,00
628	Divers	0,00	0,00	0,00	0,00	0,00	0,00	0,00
633	Impôts, taxes, versements (autre orga.)	0,00	0,00	0,00	0,00	0,00	0,00	0,00
635	Autres impôts, taxes (Admin Impôts)	0,00	0,00	0,00	0,00	0,00	0,00	0,00
641	Rémunérations du personnel	0,00	0,00	0,00	0,00	0,00	0,00	0,00
645	Charges sécurité sociale et prévoyance	0,00	0,00	0,00	0,00	0,00	0,00	0,00
647	Autres charges sociales	0,00	0,00	0,00	0,00	0,00	0,00	0,00
648	Autres charges de personnel	0,00	0,00	0,00	0,00	0,00	0,00	0,00
653	Indemnités	0,00	0,00	0,00	0,00	0,00	0,00	0,00
654	Pertes sur créances irrécouvrables	0,00	0,00	0,00	0,00	0,00	0,00	0,00
657	Charges intervent° cpt prop. - Subvent°	0,00	0,00	0,00	0,00	0,00	0,00	0,00
658	Charges diverses de gestion courante	0,00	0,00	0,00	0,00	0,00	0,00	0,00
673	Titres annulés (sur exercices antérieurs)	0,00	0,00	0,00	0,00	0,00	0,00	0,00
RECETTES		0,00	0,00	0,00	0,00	0,00	0,00	0,00
641	Rémunérations du personnel	0,00	0,00	0,00	0,00	0,00	0,00	0,00
647	Autres charges sociales	0,00	0,00	0,00	0,00	0,00	0,00	0,00

Article / compte nature (1)	Libellé	03 Conseils						
		031 Assemblée délibérante	032 Conseil éco.,social région./Conseil dev.	033 Conseil cult., édu., env.	034 Conseil éco.,soc.,environ.,culture,éduc.		035 Conseil de territoire	038 Autres instances
					0341 Section éco., sociale et environnem.	0342 Section culture, éducation et sports		
703	Redevances utilisation du domaine	0,00	0,00	0,00	0,00	0,00	0,00	0,00
706	Prestations de services	0,00	0,00	0,00	0,00	0,00	0,00	0,00
708	Autres produits	0,00	0,00	0,00	0,00	0,00	0,00	0,00
731	Fiscalité locale	0,00	0,00	0,00	0,00	0,00	0,00	0,00
732	Fiscalité reversée	0,00	0,00	0,00	0,00	0,00	0,00	0,00
746	Dotations générales de décentralisation	0,00	0,00	0,00	0,00	0,00	0,00	0,00
747	Participations	0,00	0,00	0,00	0,00	0,00	0,00	0,00
748	Autres attributions et participations	0,00	0,00	0,00	0,00	0,00	0,00	0,00
755	Dépenses et pénalités perçues	0,00	0,00	0,00	0,00	0,00	0,00	0,00
758	Produits divers de gestion courante	0,00	0,00	0,00	0,00	0,00	0,00	0,00
768	Autres produits financiers	0,00	0,00	0,00	0,00	0,00	0,00	0,00
773	Mandats annulés (exercices antérieurs)	0,00	0,00	0,00	0,00	0,00	0,00	0,00

(1) Détailler les comptes à trois chiffres.

IV – ANNEXES	IV
A – PRESENTATION CROISEE – SECTION DE FONCTIONNEMENT – PRESENTATION DETAILLEE	A2.930

FONCTION 0 – Services généraux (suite 2)

Article / compte nature (1)	Libellé	04 Coop.décent.act° interrég.eur.intern.					TOTAL DU CHAPITRE
		041 Action relevant de la subvention globale	042 Actions interrégionales	043 Actions européennes	044 Aide publique au développement	048 Autres actions	
DEPENSES		0,00	0,00	0,00	0,00	0,00	11 223 906,00
604	Achats d'études, prestations de services	0,00	0,00	0,00	0,00	0,00	108 880,00
606	Achats non stockés de matières et fourni	0,00	0,00	0,00	0,00	0,00	604 475,00
611	Contrats de prestations de services	0,00	0,00	0,00	0,00	0,00	16 100,00
613	Locations	0,00	0,00	0,00	0,00	0,00	41 150,00
615	Entretien et réparations	0,00	0,00	0,00	0,00	0,00	565 345,00
616	Primes d'assurances	0,00	0,00	0,00	0,00	0,00	285 750,00
617	Etudes et recherches	0,00	0,00	0,00	0,00	0,00	15 000,00
618	Divers	0,00	0,00	0,00	0,00	0,00	91 391,00
621	Personnel extérieur au service	0,00	0,00	0,00	0,00	0,00	300,00
622	Rémunérations intermédiaires, honoraires	0,00	0,00	0,00	0,00	0,00	101 570,00
623	Pub., publications, relations publiques	0,00	0,00	0,00	0,00	0,00	181 740,00
624	Transports biens, transports collectifs	0,00	0,00	0,00	0,00	0,00	1 635,00
625	Déplacements et missions	0,00	0,00	0,00	0,00	0,00	6 430,00
626	Frais postaux et frais télécommunication	0,00	0,00	0,00	0,00	0,00	160 000,00
627	Services bancaires et assimilés	0,00	0,00	0,00	0,00	0,00	17 230,00
628	Divers	0,00	0,00	0,00	0,00	0,00	41 895,00
633	Impôts, taxes, versements (autre orga.)	0,00	0,00	0,00	0,00	0,00	285 390,00
635	Autres impôts, taxes (Admin Impôts)	0,00	0,00	0,00	0,00	0,00	73 122,00
641	Rémunérations du personnel	0,00	0,00	0,00	0,00	0,00	4 560 900,00
645	Charges sécurité sociale et prévoyance	0,00	0,00	0,00	0,00	0,00	2 532 050,00
647	Autres charges sociales	0,00	0,00	0,00	0,00	0,00	536 000,00
648	Autres charges de personnel	0,00	0,00	0,00	0,00	0,00	20 000,00
653	Indemnités	0,00	0,00	0,00	0,00	0,00	226 700,00
654	Pertes sur créances irrécouvrables	0,00	0,00	0,00	0,00	0,00	20 000,00
657	Charges intervent° cpt prop. - Subvent°	0,00	0,00	0,00	0,00	0,00	555 210,00
658	Charges diverses de gestion courante	0,00	0,00	0,00	0,00	0,00	155 643,00
673	Titres annulés (sur exercices antérieurs	0,00	0,00	0,00	0,00	0,00	20 000,00
RECETTES		0,00	0,00	0,00	0,00	0,00	2 973 469,00
641	Rémunérations du personnel	0,00	0,00	0,00	0,00	0,00	750 000,00
647	Autres charges sociales	0,00	0,00	0,00	0,00	0,00	200 000,00
703	Redevances utilisation du domaine	0,00	0,00	0,00	0,00	0,00	48 100,00
706	Prestations de services	0,00	0,00	0,00	0,00	0,00	55 000,00

Article / compte nature (1)	Libellé	04 Coop.décent.act° interrég.eur.intern.					TOTAL DU CHAPITRE
		041	042	043	044	048	
		Action relevant de la subvention globale	Actions interrégionales	Actions européennes	Aide publique au développement	Autres actions	
708	Autres produits	0,00	0,00	0,00	0,00	0,00	21 000,00
731	Fiscalité locale	0,00	0,00	0,00	0,00	0,00	690 000,00
732	Fiscalité reversée	0,00	0,00	0,00	0,00	0,00	230 000,00
746	Dotation générale de décentralisation	0,00	0,00	0,00	0,00	0,00	208 489,00
747	Participations	0,00	0,00	0,00	0,00	0,00	630 250,00
748	Autres attributions et participations	0,00	0,00	0,00	0,00	0,00	43 000,00
755	Dédits et pénalités perçus	0,00	0,00	0,00	0,00	0,00	10 300,00
758	Produits divers de gestion courante	0,00	0,00	0,00	0,00	0,00	77 300,00
768	Autres produits financiers	0,00	0,00	0,00	0,00	0,00	30,00
773	Mandats annulés (exercices antérieurs)	0,00	0,00	0,00	0,00	0,00	10 000,00

(1) Détailler les comptes à trois chiffres.

IV – ANNEXES	IV
A – PRESENTATION CROISEE – SECTION DE FONCTIONNEMENT – PRESENTATION DETAILLEE	A2.931

FONCTION 1 – Sécurité

Article / compte nature (1)	Libellé	10 Services communs	11 Police, sécurité, justice	12 Incendie et secours	13 Hygiène et salubrité publique	18 Autres interv. protect. personnes, biens	TOTAL DU CHAPITRE
DEPENSES		119,00	2 524 270,00	36 000,00	9 000,00	0,00	2 569 389,00
604	Achats d'études, prestations de services	0,00	2 760,00	0,00	0,00	0,00	2 760,00
606	Achats non stockés de matières et fourni	0,00	127 160,00	15 000,00	0,00	0,00	142 160,00
611	Contrats de prestations de services	0,00	30 230,00	0,00	0,00	0,00	30 230,00
615	Entretien et réparations	0,00	51 220,00	21 000,00	9 000,00	0,00	81 220,00
618	Divers	119,00	27 590,00	0,00	0,00	0,00	27 709,00
622	Rémunérations intermédiaires, honoraires	0,00	1 000,00	0,00	0,00	0,00	1 000,00
623	Pub., publications, relations publiques	0,00	1 640,00	0,00	0,00	0,00	1 640,00
628	Divers	0,00	4 070,00	0,00	0,00	0,00	4 070,00
633	Impôts, taxes, versements (autre orga.)	0,00	28 300,00	0,00	0,00	0,00	28 300,00
641	Rémunérations du personnel	0,00	1 438 100,00	0,00	0,00	0,00	1 438 100,00
645	Charges sécurité sociale et prévoyance	0,00	812 200,00	0,00	0,00	0,00	812 200,00
RÉCETTES		0,00	10 000,00	0,00	0,00	0,00	10 000,00
758	Produits divers de gestion courante	0,00	10 000,00	0,00	0,00	0,00	10 000,00

(1) Détailler les comptes à trois chiffres.

IV – ANNEXES	IV
A – PRESENTATION CROISEE – SECTION DE FONCTIONNEMENT – PRESENTATION DETAILLEE	A2.932

FONCTION 2 – Enseignement, formation professionnelle et apprentissage

Article / compte nature (1)	Libellé	20	21			22			23	24
		Services communs	Enseignement du premier degré			Enseignement du second degré				
		201	211	212	213	221	222	223		
		Services communs	Ecoles maternelles	Ecoles primaires	Classes regroupées	Collèges	Lycées publics	Lycées privés		
DEPENSES		4 550,00	1 030 805,00	372 600,00	496 340,00	0,00	0,00	0,00	0,00	0,00
606	Achats non stockés de matières et fourni	4 550,00	48 725,00	60 600,00	434 000,00	0,00	0,00	0,00	0,00	0,00
611	Contrats de prestations de services	0,00	0,00	0,00	0,00	0,00	0,00	0,00	0,00	0,00
615	Entretien et réparations	0,00	0,00	0,00	60 000,00	0,00	0,00	0,00	0,00	0,00
616	Primes d'assurances	0,00	0,00	20 000,00	0,00	0,00	0,00	0,00	0,00	0,00
618	Divers	0,00	0,00	0,00	0,00	0,00	0,00	0,00	0,00	0,00
623	Pub., publications, relations publiques	0,00	10 700,00	0,00	0,00	0,00	0,00	0,00	0,00	0,00
628	Divers	0,00	0,00	0,00	640,00	0,00	0,00	0,00	0,00	0,00
633	Impôts, taxes, versements (autre orga.)	0,00	10 000,00	0,00	0,00	0,00	0,00	0,00	0,00	0,00
641	Rémunérations du personnel	0,00	870 180,00	0,00	0,00	0,00	0,00	0,00	0,00	0,00
645	Charges sécurité sociale et prévoyance	0,00	91 200,00	150 000,00	0,00	0,00	0,00	0,00	0,00	0,00
655	Contributions obligatoires	0,00	0,00	142 000,00	0,00	0,00	0,00	0,00	0,00	0,00
658	Charges diverses de gestion courante	0,00	0,00	0,00	1 700,00	0,00	0,00	0,00	0,00	0,00
RECETTES		0,00	0,00	0,00	210 000,00	0,00	0,00	0,00	0,00	0,00
706	Prestations de services	0,00	0,00	0,00	210 000,00	0,00	0,00	0,00	0,00	0,00
747	Participations	0,00	0,00	0,00	0,00	0,00	0,00	0,00	0,00	0,00

(1) Détailler les comptes à trois chiffres.

IV – ANNEXES	IV
A – PRESENTATION CROISEE – SECTION DE FONCTIONNEMENT – PRESENTATION DETAILLEE	A2.932

FONCTION 2 – Enseignement, formation professionnelle et apprentissage (suite 1)

Article / compte nature (1)	Libellé	25 Formation professionnelle												
		251 Insertion sociale et professionnelle	252 Formation professionnalisante personnes	253 Formation certifiante des personnes	254 Formation des actifs occupés	255 Rémunération des stagiaires	256 CNFPT - Formation des actifs occupés					257 CNFPT et CDG - missions spécifiques		258 Autres
							CNFPT - Formation des actifs occupés					2571 Concours	2572 Missions administratives	
							2561 Missions statutaires et réglementaires	2562 Développement des compétences	2563 Évolution et transition professionnelle	2564 Organisation des activités pédagogiques	2565 Autres			
DEPENSES		39 570,00	0,00	0,00	0,00	0,00	0,00	0,00	0,00	0,00	0,00	0,00	0,00	
606	Achats non stockés de matières et fourni	500,00	0,00	0,00	0,00	0,00	0,00	0,00	0,00	0,00	0,00	0,00	0,00	
611	Contrats de prestations de services	0,00	0,00	0,00	0,00	0,00	0,00	0,00	0,00	0,00	0,00	0,00	0,00	
615	Entretien et réparations	0,00	0,00	0,00	0,00	0,00	0,00	0,00	0,00	0,00	0,00	0,00	0,00	
616	Primes d'assurances	0,00	0,00	0,00	0,00	0,00	0,00	0,00	0,00	0,00	0,00	0,00	0,00	
618	Divers	200,00	0,00	0,00	0,00	0,00	0,00	0,00	0,00	0,00	0,00	0,00	0,00	
623	Pub., publications, relations publiques	0,00	0,00	0,00	0,00	0,00	0,00	0,00	0,00	0,00	0,00	0,00	0,00	
628	Divers	4 500,00	0,00	0,00	0,00	0,00	0,00	0,00	0,00	0,00	0,00	0,00	0,00	
633	Impôts, taxes, versements (autre orga.)	0,00	0,00	0,00	0,00	0,00	0,00	0,00	0,00	0,00	0,00	0,00	0,00	
641	Rémunérations du personnel	0,00	0,00	0,00	0,00	0,00	0,00	0,00	0,00	0,00	0,00	0,00	0,00	
645	Charges sécurité sociale et prévoyance	0,00	0,00	0,00	0,00	0,00	0,00	0,00	0,00	0,00	0,00	0,00	0,00	
655	Contributions obligatoires	34 370,00	0,00	0,00	0,00	0,00	0,00	0,00	0,00	0,00	0,00	0,00	0,00	
658	Charges diverses de gestion courante	0,00	0,00	0,00	0,00	0,00	0,00	0,00	0,00	0,00	0,00	0,00	0,00	
RECETTES		0,00	0,00	0,00	0,00	0,00	0,00	0,00	0,00	0,00	0,00	0,00	0,00	
706	Prestations de services	0,00	0,00	0,00	0,00	0,00	0,00	0,00	0,00	0,00	0,00	0,00	0,00	
747	Participations	0,00	0,00	0,00	0,00	0,00	0,00	0,00	0,00	0,00	0,00	0,00	0,00	

(1) Détailler les comptes à trois chiffres.

IV – ANNEXES	IV
A – PRESENTATION CROISEE – SECTION DE FONCTIONNEMENT – PRESENTATION DETAILLEE	A2.932

FONCTION 2 – Enseignement, formation professionnelle et apprentissage (suite 2)

Article / compte nature (1)	Libellé	26 Apprentissage	27 Formation sanitaire et sociale	28 Autres services périscolaires et annexes					29 Sécurité	TOTAL DU CHAPITRE
				281 Hébergement et restauration scolaires	282 Sport scolaire	283 Médecine scolaire	284 Classes de découverte	288 Autre service annexe de l'enseignement		
DEPENSES		0,00	0,00	1 968 738,00	0,00	0,00	0,00	9 500,00	0,00	3 922 103,00
606	Achats non stockés de matières et fourni	0,00	0,00	589 118,00	0,00	0,00	0,00	9 500,00	0,00	1 146 993,00
611	Contrats de prestations de services	0,00	0,00	18 500,00	0,00	0,00	0,00	0,00	0,00	18 500,00
615	Entretien et réparations	0,00	0,00	34 800,00	0,00	0,00	0,00	0,00	0,00	94 800,00
616	Primes d'assurances	0,00	0,00	0,00	0,00	0,00	0,00	0,00	0,00	20 000,00
618	Divers	0,00	0,00	14 420,00	0,00	0,00	0,00	0,00	0,00	14 620,00
623	Pub., publications, relations publiques	0,00	0,00	0,00	0,00	0,00	0,00	0,00	0,00	10 700,00
628	Divers	0,00	0,00	0,00	0,00	0,00	0,00	0,00	0,00	5 140,00
633	Impôts, taxes, versements (autre orga.)	0,00	0,00	2 400,00	0,00	0,00	0,00	0,00	0,00	12 400,00
641	Rémunérations du personnel	0,00	0,00	933 500,00	0,00	0,00	0,00	0,00	0,00	1 803 680,00
645	Charges sécurité sociale et prévoyance	0,00	0,00	376 000,00	0,00	0,00	0,00	0,00	0,00	617 200,00
655	Contributions obligatoires	0,00	0,00	0,00	0,00	0,00	0,00	0,00	0,00	176 370,00
658	Charges diverses de gestion courante	0,00	0,00	0,00	0,00	0,00	0,00	0,00	0,00	1 700,00
RECETTES		0,00	0,00	820 000,00	20 000,00	0,00	0,00	0,00	0,00	1 050 000,00
706	Prestations de services	0,00	0,00	820 000,00	0,00	0,00	0,00	0,00	0,00	1 030 000,00
747	Participations	0,00	0,00	0,00	20 000,00	0,00	0,00	0,00	0,00	20 000,00

(1) Détailler les comptes à trois chiffres.

IV – ANNEXES	IV
A – PRESENTATION CROISEE – SECTION DE FONCTIONNEMENT – PRESENTATION DETAILLEE	A2.933

FONCTION 3 – Culture, vie sociale, jeunesse, sports et loisirs

Article / compte nature (1)	Libellé	30 Services communs	31 Culture							
			311 Activités artist.,actions et manif.cult.	312 Patrimoine	313 Bibliothèques, médiathèques	314 Musées	315 Services d'archives	316 Théâtres et spectacles vivants	317 Cinémas et autres salles de spectacles	318 Archéologie préventive
DEPENSES		101 885,00	1 684 990,00	230 910,00	286 190,00	0,00	0,00	0,00	119 200,00	0,00
604	Achats d'études, prestations de services	0,00	135 800,00	1 500,00	17 000,00	0,00	0,00	0,00	0,00	0,00
606	Achats non stockés de matières et fourni	0,00	179 125,00	2 400,00	49 950,00	0,00	0,00	0,00	118 800,00	0,00
613	Locations	0,00	3 300,00	0,00	1 000,00	0,00	0,00	0,00	0,00	0,00
615	Entretien et réparations	0,00	11 125,00	1 000,00	0,00	0,00	0,00	0,00	400,00	0,00
616	Primes d'assurances	0,00	10 000,00	21 500,00	3 000,00	0,00	0,00	0,00	0,00	0,00
618	Divers	135,00	900,00	5 750,00	0,00	0,00	0,00	0,00	0,00	0,00
622	Rémunérations intermédiaires, honoraires	0,00	0,00	5 880,00	0,00	0,00	0,00	0,00	0,00	0,00
623	Pub., publications, relations publiques	0,00	11 250,00	0,00	2 200,00	0,00	0,00	0,00	0,00	0,00
624	Transports biens, transports collectifs	0,00	0,00	0,00	4 000,00	0,00	0,00	0,00	0,00	0,00
628	Divers	0,00	3 670,00	500,00	800,00	0,00	0,00	0,00	0,00	0,00
633	Impôts, taxes, versements (autre orga.)	50,00	3 750,00	15 200,00	10 850,00	0,00	0,00	0,00	0,00	0,00
641	Rémunérations du personnel	94 300,00	941 840,00	91 180,00	80 140,00	0,00	0,00	0,00	0,00	0,00
645	Charges sécurité sociale et prévoyance	7 400,00	371 900,00	86 000,00	116 250,00	0,00	0,00	0,00	0,00	0,00
651	Charges interv. cpt propre - Aides pers.	0,00	0,00	0,00	0,00	0,00	0,00	0,00	0,00	0,00
658	Charges diverses de gestion courante	0,00	12 330,00	0,00	1 000,00	0,00	0,00	0,00	0,00	0,00
RECETTES		0,00	178 000,00	0,00	0,00	0,00	0,00	0,00	15 000,00	0,00
706	Prestations de services	0,00	178 000,00	0,00	0,00	0,00	0,00	0,00	15 000,00	0,00
747	Participations	0,00	0,00	0,00	0,00	0,00	0,00	0,00	0,00	0,00

(1) Détailler les comptes à trois chiffres.

IV – ANNEXES	IV
A – PRESENTATION CROISEE – SECTION DE FONCTIONNEMENT – PRESENTATION DETAILLEE	A2.933

FONCTION 3 – Culture, vie sociale, jeunesse, sports et loisirs (suite 1)

Article / compte nature (1)	Libellé	32 Sports (autres que scolaires)					
		321 Salles de sport, gymnases	322 Stades	323 Piscines	324 Centres de formation sportifs	325 Autres équipements sportifs ou loisirs	326 Manifestations sportives
DEPENSES		256 320,00	478 420,00	0,00	0,00	28 140,00	17 945,00
604	Achats d'études, prestations de services	0,00	0,00	0,00	0,00	0,00	11 080,00
606	Achats non stockés de matières et fourni	130 650,00	174 850,00	0,00	0,00	19 500,00	0,00
613	Locations	0,00	0,00	0,00	0,00	3 640,00	0,00
615	Entretien et réparations	20 650,00	130 000,00	0,00	0,00	5 000,00	0,00
616	Primes d'assurances	53 700,00	0,00	0,00	0,00	0,00	0,00
618	Divers	0,00	0,00	0,00	0,00	0,00	0,00
622	Rémunérations intermédiaires, honoraires	8 820,00	0,00	0,00	0,00	0,00	0,00
623	Pub., publications, relations publiques	0,00	0,00	0,00	0,00	0,00	6 715,00
624	Transports biens, transports collectifs	0,00	0,00	0,00	0,00	0,00	0,00
628	Divers	0,00	0,00	0,00	0,00	0,00	0,00
633	Impôts, taxes, versements (autre orga.)	0,00	720,00	0,00	0,00	0,00	0,00
641	Rémunérations du personnel	20 500,00	85 850,00	0,00	0,00	0,00	0,00
645	Charges sécurité sociale et prévoyance	22 000,00	87 000,00	0,00	0,00	0,00	0,00
651	Charges interv. cpt propre - Aides pers.	0,00	0,00	0,00	0,00	0,00	0,00
658	Charges diverses de gestion courante	0,00	0,00	0,00	0,00	0,00	150,00
RECETTES		0,00	0,00	0,00	0,00	0,00	0,00
706	Prestations de services	0,00	0,00	0,00	0,00	0,00	0,00
747	Participations	0,00	0,00	0,00	0,00	0,00	0,00

(1) Détailler les comptes à trois chiffres.

IV – ANNEXES	IV
A – PRESENTATION CROISEE – SECTION DE FONCTIONNEMENT – PRESENTATION DETAILLEE	A2.933

FONCTION 3 – Culture, vie sociale, jeunesse, sports et loisirs (suite 2)

Article / compte nature (1)	Libellé	33 Jeunesse (action socio-éduc.) et loisirs			34 Vie sociale et citoyenne		39 Sécurité	TOTAL DU CHAPITRE
		331 Centres de loisirs	332 Colonies de vacances	338 Autres activités pour les jeunes	341 Egalité entre les femmes et les hommes	348 Autres		
DEPENSES		332 083,00	0,00	1 066 437,00	0,00	0,00	0,00	4 602 520,00
604	Achats d'études, prestations de services	38 000,00	0,00	19 165,00	0,00	0,00	0,00	222 545,00
606	Achats non stockés de matières et fourni	112 563,00	0,00	192 195,00	0,00	0,00	0,00	980 033,00
613	Locations	0,00	0,00	0,00	0,00	0,00	0,00	7 940,00
615	Entretien et réparations	0,00	0,00	6 500,00	0,00	0,00	0,00	174 675,00
616	Primes d'assurances	0,00	0,00	0,00	0,00	0,00	0,00	88 200,00
618	Divers	8 910,00	0,00	3 600,00	0,00	0,00	0,00	19 295,00
622	Rémunérations intermédiaires, honoraires	0,00	0,00	4 050,00	0,00	0,00	0,00	18 750,00
623	Pub., publications, relations publiques	1 020,00	0,00	0,00	0,00	0,00	0,00	21 185,00
624	Transports biens, transports collectifs	17 000,00	0,00	12 000,00	0,00	0,00	0,00	33 000,00
628	Divers	0,00	0,00	5 350,00	0,00	0,00	0,00	10 320,00
633	Impôts, taxes, versements (autre orga.)	20 830,00	0,00	30 800,00	0,00	0,00	0,00	82 200,00
641	Rémunérations du personnel	90 000,00	0,00	595 380,00	0,00	0,00	0,00	1 999 190,00
645	Charges sécurité sociale et prévoyance	43 500,00	0,00	194 397,00	0,00	0,00	0,00	928 447,00
651	Charges interv. cpt propre - Aides pers.	0,00	0,00	3 000,00	0,00	0,00	0,00	3 000,00
658	Charges diverses de gestion courante	260,00	0,00	0,00	0,00	0,00	0,00	13 740,00
RECETTES		106 000,00	0,00	341 000,00	0,00	0,00	0,00	640 000,00
706	Prestations de services	0,00	0,00	311 000,00	0,00	0,00	0,00	504 000,00
747	Participations	106 000,00	0,00	30 000,00	0,00	0,00	0,00	136 000,00

(1) Détailler les comptes à trois chiffres.

IV – ANNEXES	IV
A – PRESENTATION CROISEE – SECTION DE FONCTIONNEMENT – PRESENTATION DETAILLEE	A2.934

FONCTION 4 – Santé et action sociale (hors APA et RSA/Régularisation de RMI)

Article / compte nature (1)	Libellé	41 Santé					
		410 Services communs	411 PMI et planification familiale	412 Prévention et éducation pour la santé	413 Sécurité alimentaire	414 Dispensaires et autres éts sanitaires	418 Autres actions
DEPENSES		0,00	0,00	700,00	0,00	0,00	0,00
604	Achats d'études, prestations de services	0,00	0,00	0,00	0,00	0,00	0,00
606	Achats non stockés de matières et fourni	0,00	0,00	700,00	0,00	0,00	0,00
615	Entretien et réparations	0,00	0,00	0,00	0,00	0,00	0,00
618	Divers	0,00	0,00	0,00	0,00	0,00	0,00
621	Personnel extérieur au service	0,00	0,00	0,00	0,00	0,00	0,00
623	Pub., publications, relations publiques	0,00	0,00	0,00	0,00	0,00	0,00
624	Transports biens, transports collectifs	0,00	0,00	0,00	0,00	0,00	0,00
628	Divers	0,00	0,00	0,00	0,00	0,00	0,00
633	Impôts, taxes, versements (autre orga.)	0,00	0,00	0,00	0,00	0,00	0,00
641	Rémunérations du personnel	0,00	0,00	0,00	0,00	0,00	0,00
645	Charges sécurité sociale et prévoyance	0,00	0,00	0,00	0,00	0,00	0,00
657	Charges intervent* cpt prop. - Subvent*	0,00	0,00	0,00	0,00	0,00	0,00
658	Charges diverses de gestion courante	0,00	0,00	0,00	0,00	0,00	0,00
RECETTES		0,00	0,00	0,00	0,00	0,00	0,00
703	Redevances utilisation du domaine	0,00	0,00	0,00	0,00	0,00	0,00
706	Prestations de services	0,00	0,00	0,00	0,00	0,00	0,00
747	Participations	0,00	0,00	0,00	0,00	0,00	0,00
758	Produits divers de gestion courante	0,00	0,00	0,00	0,00	0,00	0,00

(1) Détailler les comptes à trois chiffres.

IV – ANNEXES	IV
A – PRESENTATION CROISEE – SECTION DE FONCTIONNEMENT – PRESENTATION DETAILLEE	A2.934

FONCTION 4 – Santé et action sociale (hors APA et RSA/Régularisation de RMI) (suite 1)

Article / compte nature (1)	Libellé	42 Action sociale							
		420 Services communs	421 Famille et enfance				422 Petite enfance		
			4211 Actions en faveur de la maternité	4212 Aides à la famille	4213 Aides sociales à l'enfance	4214 Adolescence	4221 Crèches et garderies	4222 Multi accueil	4228 Autres actions pour la petite enfance
DEPENSES		651 500,00	0,00	0,00	0,00	0,00	2 793 620,00	0,00	0,00
604	Achats d'études, prestations de services	0,00	0,00	0,00	0,00	0,00	35 000,00	0,00	0,00
606	Achats non stockés de matières et fourni	800,00	0,00	0,00	0,00	0,00	139 370,00	0,00	0,00
615	Entretien et réparations	0,00	0,00	0,00	0,00	0,00	6 500,00	0,00	0,00
618	Divers	0,00	0,00	0,00	0,00	0,00	2 380,00	0,00	0,00
621	Personnel extérieur au service	0,00	0,00	0,00	0,00	0,00	8 000,00	0,00	0,00
623	Pub., publications, relations publiques	500,00	0,00	0,00	0,00	0,00	1 100,00	0,00	0,00
624	Transports biens, transports collectifs	0,00	0,00	0,00	0,00	0,00	800,00	0,00	0,00
628	Divers	200,00	0,00	0,00	0,00	0,00	14 410,00	0,00	0,00
633	Impôts, taxes, versements (autre orga.)	0,00	0,00	0,00	0,00	0,00	87 100,00	0,00	0,00
641	Rémunérations du personnel	0,00	0,00	0,00	0,00	0,00	1 273 900,00	0,00	0,00
645	Charges sécurité sociale et prévoyance	0,00	0,00	0,00	0,00	0,00	462 700,00	0,00	0,00
657	Charges intervent° cpt prop. - Subvent°	650 000,00	0,00	0,00	0,00	0,00	762 000,00	0,00	0,00
658	Charges diverses de gestion courante	0,00	0,00	0,00	0,00	0,00	360,00	0,00	0,00
RECETTES		0,00	0,00	0,00	0,00	0,00	1 300 340,00	0,00	0,00
703	Redevances utilisation du domaine	0,00	0,00	0,00	0,00	0,00	40 000,00	0,00	0,00
706	Prestations de services	0,00	0,00	0,00	0,00	0,00	450 000,00	0,00	0,00
747	Participations	0,00	0,00	0,00	0,00	0,00	808 140,00	0,00	0,00
758	Produits divers de gestion courante	0,00	0,00	0,00	0,00	0,00	2 200,00	0,00	0,00

(1) Détailler les comptes à trois chiffres.

IV – ANNEXES	IV
A – PRESENTATION CROISEE – SECTION DE FONCTIONNEMENT – PRESENTATION DETAILLEE	A2.934

FONCTION 4 – Santé et action sociale (hors APA et RSA/Régularisation de RMI) (suite 2)

Article / compte nature (1)	Libellé	42 Action sociale					TOTAL DU CHAPITRE	
		423 Personnes âgées			424 Personnes en difficulté	425 Personnes handicapées		428 Autres interventions sociales
		4231 Forfait autonomie	4232 Autres actions de prévention	4238 Autres actions pour les personnes âgées				
DEPENSES		0,00	0,00	407 804,00	1 740,00	0,00	0,00	3 855 364,00
604	Achats d'études, prestations de services	0,00	0,00	26 000,00	0,00	0,00	0,00	61 000,00
606	Achats non stockés de matières et fourni	0,00	0,00	149 104,00	0,00	0,00	0,00	289 974,00
615	Entretien et réparations	0,00	0,00	11 500,00	0,00	0,00	0,00	18 000,00
618	Divers	0,00	0,00	2 390,00	0,00	0,00	0,00	4 770,00
621	Personnel extérieur au service	0,00	0,00	0,00	0,00	0,00	0,00	8 000,00
623	Pub., publications, relations publiques	0,00	0,00	500,00	0,00	0,00	0,00	2 100,00
624	Transports biens, transports collectifs	0,00	0,00	4 750,00	0,00	0,00	0,00	5 550,00
628	Divers	0,00	0,00	0,00	1 740,00	0,00	0,00	16 350,00
633	Impôts, taxes, versements (autre orga.)	0,00	0,00	480,00	0,00	0,00	0,00	87 580,00
641	Rémunérations du personnel	0,00	0,00	163 580,00	0,00	0,00	0,00	1 437 480,00
645	Charges sécurité sociale et prévoyance	0,00	0,00	49 500,00	0,00	0,00	0,00	512 200,00
657	Charges intervent° cpt prop. - Subvent°	0,00	0,00	0,00	0,00	0,00	0,00	1 412 000,00
658	Charges diverses de gestion courante	0,00	0,00	0,00	0,00	0,00	0,00	360,00
RECETTES		0,00	0,00	117 000,00	0,00	0,00	0,00	1 417 340,00
703	Redevances utilisation du domaine	0,00	0,00	0,00	0,00	0,00	0,00	40 000,00
706	Prestations de services	0,00	0,00	82 000,00	0,00	0,00	0,00	532 000,00
747	Participations	0,00	0,00	35 000,00	0,00	0,00	0,00	843 140,00
758	Produits divers de gestion courante	0,00	0,00	0,00	0,00	0,00	0,00	2 200,00

(1) Détailler les comptes à trois chiffres.

IV – ANNEXES	IV
A – PRESENTATION CROISEE – SECTION DE FONCTIONNEMENT – PRESENTATION DETAILLEE	A2.935

FONCTION 5 – Aménagement des territoires et habitat

Article / compte nature (1)	Libellé	50	51						
		Services communs	Aménagement et services urbains						
		50	510	511	512	513	514	515	518
		Services communs	Services communs	Espaces verts urbains	Eclairage public	Art public	Electrification	Opérations d'aménagement	Autres actions d'aménagement urbain
DEPENSES		14 000,00	87 075,00	1 652 380,00	520 950,00	0,00	0,00	0,00	5 000,00
606	Achats non stockés de matières et fourni	4 000,00	2 500,00	197 000,00	300 000,00	0,00	0,00	0,00	0,00
611	Contrats de prestations de services	0,00	70 000,00	0,00	0,00	0,00	0,00	0,00	0,00
613	Locations	0,00	0,00	15 450,00	0,00	0,00	0,00	0,00	0,00
614	Charges locatives et de copropriété	0,00	0,00	0,00	0,00	0,00	0,00	0,00	0,00
615	Entretien et réparations	10 000,00	0,00	200 000,00	216 000,00	0,00	0,00	0,00	0,00
617	Etudes et recherches	0,00	2 000,00	1 500,00	0,00	0,00	0,00	0,00	5 000,00
618	Divers	0,00	5 375,00	0,00	0,00	0,00	0,00	0,00	0,00
622	Rémunérations intermédiaires, honoraires	0,00	5 000,00	0,00	0,00	0,00	0,00	0,00	0,00
623	Pub., publications, relations publiques	0,00	2 200,00	0,00	0,00	0,00	0,00	0,00	0,00
628	Divers	0,00	0,00	3 000,00	150,00	0,00	0,00	0,00	0,00
633	Impôts, taxes, versements (autre orga.)	0,00	0,00	20 146,00	0,00	0,00	0,00	0,00	0,00
641	Rémunérations du personnel	0,00	0,00	1 012 230,00	0,00	0,00	0,00	0,00	0,00
645	Charges sécurité sociale et prévoyance	0,00	0,00	203 054,00	0,00	0,00	0,00	0,00	0,00
655	Contributions obligatoires	0,00	0,00	0,00	0,00	0,00	0,00	0,00	0,00
658	Charges diverses de gestion courante	0,00	0,00	0,00	4 800,00	0,00	0,00	0,00	0,00
RÉCETTES		18 000,00	0,00	0,00	0,00	0,00	0,00	0,00	0,00
703	Redevances utilisation du domaine	18 000,00	0,00	0,00	0,00	0,00	0,00	0,00	0,00
752	Revenus des immeubles	0,00	0,00	0,00	0,00	0,00	0,00	0,00	0,00

(1) Détailler les comptes à trois chiffres.

IV – ANNEXES	IV
A – PRESENTATION CROISEE – SECTION DE FONCTIONNEMENT – PRESENTATION DETAILLEE	A2.935

FONCTION 5 – Aménagement des territoires et habitat (suite 1)

Article / compte nature (1)	Libellé	52 Politique de la ville	53 Agglomérations et villes moyennes	54 Espace rural et autres espaces de dév.	55 Habitat (Logement)				
					551 Parc privé de la collectivité	552 Aide au secteur locatif	553 Aide à l'accession à la propriété	554 Aire d'accueil des gens du voyage	555 Logement social
DEPENSES		0,00	0,00	0,00	16 650,00	0,00	0,00	0,00	0,00
606	Achats non stockés de matières et fourni	0,00	0,00	0,00	0,00	0,00	0,00	0,00	0,00
611	Contrats de prestations de services	0,00	0,00	0,00	0,00	0,00	0,00	0,00	0,00
613	Locations	0,00	0,00	0,00	0,00	0,00	0,00	0,00	0,00
614	Charges locatives et de copropriété	0,00	0,00	0,00	10 000,00	0,00	0,00	0,00	0,00
615	Entretien et réparations	0,00	0,00	0,00	0,00	0,00	0,00	0,00	0,00
617	Etudes et recherches	0,00	0,00	0,00	0,00	0,00	0,00	0,00	0,00
618	Divers	0,00	0,00	0,00	0,00	0,00	0,00	0,00	0,00
622	Rémunérations intermédiaires, honoraires	0,00	0,00	0,00	0,00	0,00	0,00	0,00	0,00
623	Pub., publications, relations publiques	0,00	0,00	0,00	0,00	0,00	0,00	0,00	0,00
628	Divers	0,00	0,00	0,00	0,00	0,00	0,00	0,00	0,00
633	Impôts, taxes, versements (autre orga.)	0,00	0,00	0,00	0,00	0,00	0,00	0,00	0,00
641	Rémunérations du personnel	0,00	0,00	0,00	0,00	0,00	0,00	0,00	0,00
645	Charges sécurité sociale et prévoyance	0,00	0,00	0,00	0,00	0,00	0,00	0,00	0,00
655	Contributions obligatoires	0,00	0,00	0,00	6 650,00	0,00	0,00	0,00	0,00
658	Charges diverses de gestion courante	0,00	0,00	0,00	0,00	0,00	0,00	0,00	0,00
RÉCETTES		0,00	0,00	0,00	275 000,00	0,00	0,00	0,00	0,00
703	Redevances utilisation du domaine	0,00	0,00	0,00	0,00	0,00	0,00	0,00	0,00
752	Revenus des immeubles	0,00	0,00	0,00	275 000,00	0,00	0,00	0,00	0,00

(1) Détailler les comptes à trois chiffres.

IV – ANNEXES	IV
A – PRESENTATION CROISEE – SECTION DE FONCTIONNEMENT – PRESENTATION DETAILLEE	A2.935

FONCTION 5 – Aménagement des territoires et habitat (suite 2)

Article / compte nature (1)	Libellé	56 Actions en faveur du littoral	57 Techno. de l'information et de la comm.	58 Autres actions		59 Sécurité	TOTAL DU CHAPITRE
				581 Réserves Foncières	588 Autres actions d'aménagement		
DEPENSES		0,00	0,00	0,00	0,00	0,00	2 296 055,00
606	Achats non stockés de matières et fourni	0,00	0,00	0,00	0,00	0,00	503 500,00
611	Contrats de prestations de services	0,00	0,00	0,00	0,00	0,00	70 000,00
613	Locations	0,00	0,00	0,00	0,00	0,00	15 450,00
614	Charges locatives et de copropriété	0,00	0,00	0,00	0,00	0,00	10 000,00
615	Entretien et réparations	0,00	0,00	0,00	0,00	0,00	426 000,00
617	Etudes et recherches	0,00	0,00	0,00	0,00	0,00	8 500,00
618	Divers	0,00	0,00	0,00	0,00	0,00	5 375,00
622	Rémunérations intermédiaires, honoraires	0,00	0,00	0,00	0,00	0,00	5 000,00
623	Pub., publications, relations publiques	0,00	0,00	0,00	0,00	0,00	2 200,00
628	Divers	0,00	0,00	0,00	0,00	0,00	3 150,00
633	Impôts, taxes, versements (autre orga.)	0,00	0,00	0,00	0,00	0,00	20 146,00
641	Rémunérations du personnel	0,00	0,00	0,00	0,00	0,00	1 012 230,00
645	Charges sécurité sociale et prévoyance	0,00	0,00	0,00	0,00	0,00	203 054,00
655	Contributions obligatoires	0,00	0,00	0,00	0,00	0,00	6 650,00
658	Charges diverses de gestion courante	0,00	0,00	0,00	0,00	0,00	4 800,00
RECETTES		0,00	0,00	0,00	0,00	0,00	293 000,00
703	Redevances utilisation du domaine	0,00	0,00	0,00	0,00	0,00	18 000,00
752	Revenus des immeubles	0,00	0,00	0,00	0,00	0,00	275 000,00

(1) Détailler les comptes à trois chiffres.

IV – ANNEXES	IV
A – PRESENTATION CROISEE – SECTION DE FONCTIONNEMENT – PRESENTATION DETAILLEE	A2.936

FONCTION 6 – Action économique

Article / compte nature (1)	Libellé	60 Services communs	61 Interventions économiques transversales	62 Structure d'animation et de dév. éco.	63 Actions sectorielles			
					631 Agriculture, pêche et agro-alimentaire		632 Industrie, commerce et artisanat	633 Développement touristique
					6311	6312		
					Laboratoire	Autres		
DEPENSES		0,00	0,00	0,00	0,00	250 780,00	0,00	0,00
606	Achats non stockés de matières et fourni	0,00	0,00	0,00	0,00	1 500,00	0,00	0,00
633	Impôts, taxes, versements (autre orga.)	0,00	0,00	0,00	0,00	480,00	0,00	0,00
641	Rémunérations du personnel	0,00	0,00	0,00	0,00	170 300,00	0,00	0,00
645	Charges sécurité sociale et prévoyance	0,00	0,00	0,00	0,00	78 500,00	0,00	0,00
RECETTES		0,00	0,00	0,00	0,00	0,00	0,00	0,00

(1) Détailler les comptes à trois chiffres.

IV – ANNEXES	IV
A – PRESENTATION CROISEE – SECTION DE FONCTIONNEMENT – PRESENTATION DETAILLEE	A2.936

FONCTION 6 – Action économique (suite)

Article / compte nature (1)	Libellé	64 Rayonnement, attractivité du territoire	65 Insertion éco. et éco.sociale, solidaire	66 Maintien et dév. des services publics	67 Recherche et innovation	68 Autres actions	TOTAL DU CHAPITRE
DEPENSES		0,00	0,00	0,00	0,00	0,00	250 780,00
606	Achats non stockés de matières et fourni	0,00	0,00	0,00	0,00	0,00	1 500,00
633	Impôts, taxes, versements (autre orga.)	0,00	0,00	0,00	0,00	0,00	480,00
641	Rémunérations du personnel	0,00	0,00	0,00	0,00	0,00	170 300,00
645	Charges sécurité sociale et prévoyance	0,00	0,00	0,00	0,00	0,00	78 500,00
RECETTES		0,00	0,00	0,00	0,00	0,00	0,00

(1) Détailler les comptes à trois chiffres.

IV – ANNEXES	IV
A – PRESENTATION CROISEE – SECTION DE FONCTIONNEMENT – PRESENTATION DETAILLEE	A2.937

FONCTION 7 – Environnement

Article / compte nature (1)	Libellé	70 Services communs	71 Actions transversales	72 Actions déchets et propreté urbaine					
				720 Services communs collecte et propreté	721 Collecte et traitement des déchets			722 Propreté urbaine	
					7211 Actions prévention et sensibilisation	7212 Collecte des déchets	7213 Tri, valorisation, traitement déchets	7221 Actions prévention et sensibilisation	7222 Action propreté urbaine et nettoiemnt
DEPENSES		0,00	0,00	0,00	0,00	0,00	0,00	0,00	1 100 000,00
606	Achats non stockés de matières et fourni	0,00	0,00	0,00	0,00	0,00	0,00	0,00	0,00
615	Entretien et réparations	0,00	0,00	0,00	0,00	0,00	0,00	0,00	0,00
618	Divers	0,00	0,00	0,00	0,00	0,00	0,00	0,00	0,00
622	Rémunérations intermédiaires, honoraires	0,00	0,00	0,00	0,00	0,00	0,00	0,00	0,00
628	Divers	0,00	0,00	0,00	0,00	0,00	0,00	0,00	0,00
635	Autres impôts, taxes (Admin Impôts)	0,00	0,00	0,00	0,00	0,00	0,00	0,00	0,00
641	Rémunérations du personnel	0,00	0,00	0,00	0,00	0,00	0,00	0,00	1 100 000,00
RECETTES		0,00	0,00	0,00	0,00	0,00	0,00	0,00	0,00
703	Redevances utilisation du domaine	0,00	0,00	0,00	0,00	0,00	0,00	0,00	0,00

(1) Détailler les comptes à trois chiffres.

IV – ANNEXES	IV
A – PRESENTATION CROISEE – SECTION DE FONCTIONNEMENT – PRESENTATION DETAILLEE	A2.937

FONCTION 7 – Environnement (suite 1)

Article / compte nature (1)	Libellé	73 Actions en matière de gestion des eaux					74 Politique de l'air
		731 Politique de l'eau	732 Eau potable	733 Assainissement	734 Eaux pluviales	735 Lutte contre les inondations	
DEPENSES		0,00	0,00	0,00	0,00	0,00	0,00
606	Achats non stockés de matières et fourni	0,00	0,00	0,00	0,00	0,00	0,00
615	Entretien et réparations	0,00	0,00	0,00	0,00	0,00	0,00
618	Divers	0,00	0,00	0,00	0,00	0,00	0,00
622	Rémunérations intermédiaires, honoraires	0,00	0,00	0,00	0,00	0,00	0,00
628	Divers	0,00	0,00	0,00	0,00	0,00	0,00
635	Autres impôts, taxes (Admin Impôts)	0,00	0,00	0,00	0,00	0,00	0,00
641	Rémunérations du personnel	0,00	0,00	0,00	0,00	0,00	0,00
RECETTES		0,00	0,00	0,00	0,00	0,00	0,00
703	Redevances utilisation du domaine	0,00	0,00	0,00	0,00	0,00	0,00

(1) Détailler les comptes à trois chiffres.

IV – ANNEXES	IV
A – PRESENTATION CROISEE – SECTION DE FONCTIONNEMENT – PRESENTATION DETAILLEE	A2.937

FONCTION 7 – Environnement (suite 2)

Article / compte nature (1)	Libellé	75 Politique de l'énergie					76	77	78	TOTAL DU CHAPITRE
		751 Réseaux de chaleur et de froid	752 Energie photovoltaïque	753 Energie éolienne	754 Energie hydraulique	758 Autres actions	Préserv. patrim. naturel, risques techno.	Environnement infrastructures transports	Autres actions	
DEPENSES		0,00	0,00	0,00	0,00	0,00	12 305,00	0,00	0,00	1 112 305,00
606	Achats non stockés de matières et fourni	0,00	0,00	0,00	0,00	0,00	8 350,00	0,00	0,00	8 350,00
615	Entretien et réparations	0,00	0,00	0,00	0,00	0,00	1 500,00	0,00	0,00	1 500,00
618	Divers	0,00	0,00	0,00	0,00	0,00	455,00	0,00	0,00	455,00
622	Rémunérations intermédiaires, honoraires	0,00	0,00	0,00	0,00	0,00	1 000,00	0,00	0,00	1 000,00
628	Divers	0,00	0,00	0,00	0,00	0,00	500,00	0,00	0,00	500,00
635	Autres impôts, taxes (Admin Impôts)	0,00	0,00	0,00	0,00	0,00	500,00	0,00	0,00	500,00
641	Rémunérations du personnel	0,00	0,00	0,00	0,00	0,00	0,00	0,00	0,00	1 100 000,00
RECETTES		0,00	0,00	0,00	0,00	0,00	25,00	0,00	0,00	25,00
703	Redevances utilisation du domaine	0,00	0,00	0,00	0,00	0,00	25,00	0,00	0,00	25,00

(1) Détailler les comptes à trois chiffres.

IV – ANNEXES	IV
A – PRESENTATION CROISEE – SECTION DE FONCTIONNEMENT – PRESENTATION DETAILLEE	A2.938

FONCTION 8 – Transports

Article / compte nature (1)	Libellé	80 Services communs	81 Transports scolaires	82 Transports publics de voyageurs						
				820 Services communs	821 Transport sur route	822 Transport ferroviaire	823 Transport fluvial	824 Transport maritime	825 Transport aérien	828 Autres transports
DEPENSES		0,00	47 045,00	0,00	0,00	0,00	0,00	0,00	0,00	0,00
604	Achats d'études, prestations de services	0,00	0,00	0,00	0,00	0,00	0,00	0,00	0,00	0,00
606	Achats non stockés de matières et fourni	0,00	0,00	0,00	0,00	0,00	0,00	0,00	0,00	0,00
611	Contrats de prestations de services	0,00	0,00	0,00	0,00	0,00	0,00	0,00	0,00	0,00
613	Locations	0,00	0,00	0,00	0,00	0,00	0,00	0,00	0,00	0,00
615	Entretien et réparations	0,00	0,00	0,00	0,00	0,00	0,00	0,00	0,00	0,00
623	Pub., publications, relations publiques	0,00	0,00	0,00	0,00	0,00	0,00	0,00	0,00	0,00
624	Transports biens, transports collectifs	0,00	47 045,00	0,00	0,00	0,00	0,00	0,00	0,00	0,00
633	Impôts, taxes, versements (autre orga.)	0,00	0,00	0,00	0,00	0,00	0,00	0,00	0,00	0,00
637	Autres impôts, taxes (autres organismes)	0,00	0,00	0,00	0,00	0,00	0,00	0,00	0,00	0,00
641	Rémunérations du personnel	0,00	0,00	0,00	0,00	0,00	0,00	0,00	0,00	0,00
645	Charges sécurité sociale et prévoyance	0,00	0,00	0,00	0,00	0,00	0,00	0,00	0,00	0,00
658	Charges diverses de gestion courante	0,00	0,00	0,00	0,00	0,00	0,00	0,00	0,00	0,00
RECETTES		0,00	0,00	0,00	0,00	0,00	0,00	0,00	0,00	0,00
703	Redevances utilisation du domaine	0,00	0,00	0,00	0,00	0,00	0,00	0,00	0,00	0,00
731	Fiscalité locale	0,00	0,00	0,00	0,00	0,00	0,00	0,00	0,00	0,00

(1) Détailler les comptes à trois chiffres.

IV – ANNEXES	IV
A – PRESENTATION CROISEE – SECTION DE FONCTIONNEMENT – PRESENTATION DETAILLEE	A2.938

FONCTION 8 – Transports (suite 1)

Article / compte nature (1)	Libellé	83 Transports de marchandises						
		830 Services communs	831 Fret routier	832 Fret ferroviaire	833 Fret fluvial	834 Fret maritime	835 Fret aérien	838 Autres transports
DEPENSES		0,00	0,00	0,00	0,00	0,00	0,00	0,00
604	Achats d'études, prestations de services	0,00	0,00	0,00	0,00	0,00	0,00	0,00
606	Achats non stockés de matières et fourni	0,00	0,00	0,00	0,00	0,00	0,00	0,00
611	Contrats de prestations de services	0,00	0,00	0,00	0,00	0,00	0,00	0,00
613	Locations	0,00	0,00	0,00	0,00	0,00	0,00	0,00
615	Entretien et réparations	0,00	0,00	0,00	0,00	0,00	0,00	0,00
623	Pub., publications, relations publiques	0,00	0,00	0,00	0,00	0,00	0,00	0,00
624	Transports biens, transports collectifs	0,00	0,00	0,00	0,00	0,00	0,00	0,00
633	Impôts, taxes, versements (autre orga.)	0,00	0,00	0,00	0,00	0,00	0,00	0,00
637	Autres impôts, taxes (autres organismes)	0,00	0,00	0,00	0,00	0,00	0,00	0,00
641	Rémunérations du personnel	0,00	0,00	0,00	0,00	0,00	0,00	0,00
645	Charges sécurité sociale et prévoyance	0,00	0,00	0,00	0,00	0,00	0,00	0,00
658	Charges diverses de gestion courante	0,00	0,00	0,00	0,00	0,00	0,00	0,00
RECETTES		0,00	0,00	0,00	0,00	0,00	0,00	0,00
703	Redevances utilisation du domaine	0,00	0,00	0,00	0,00	0,00	0,00	0,00
731	Fiscalité locale	0,00	0,00	0,00	0,00	0,00	0,00	0,00

(1) Détailler les comptes à trois chiffres.

IV – ANNEXES	IV
A – PRESENTATION CROISEE – SECTION DE FONCTIONNEMENT – PRESENTATION DETAILLEE	A2.938

FONCTION 8 – Transports (suite 2)

Article / compte nature (1)	Libellé	84 Voirie							
		841 Voirie nationale	842 Voirie régionale	843 Voirie départementale	844 Voirie métropolitaine	845 Voirie communale	846 Viabilité hivernale et aléas climatiques	847 Equipements de voirie	849 Sécurité routière
DEPENSES		0,00	0,00	0,00	0,00	1 176 470,00	0,00	102 750,00	600,00
604	Achats d'études, prestations de services	0,00	0,00	0,00	0,00	4 400,00	0,00	0,00	0,00
606	Achats non stockés de matières et fourni	0,00	0,00	0,00	0,00	49 600,00	0,00	43 500,00	0,00
611	Contrats de prestations de services	0,00	0,00	0,00	0,00	64 400,00	0,00	0,00	0,00
613	Locations	0,00	0,00	0,00	0,00	60 000,00	0,00	0,00	0,00
615	Entretien et réparations	0,00	0,00	0,00	0,00	140 000,00	0,00	59 250,00	0,00
623	Pub., publications, relations publiques	0,00	0,00	0,00	0,00	0,00	0,00	0,00	600,00
624	Transports biens, transports collectifs	0,00	0,00	0,00	0,00	0,00	0,00	0,00	0,00
633	Impôts, taxes, versements (autre orga.)	0,00	0,00	0,00	0,00	320,00	0,00	0,00	0,00
637	Autres impôts, taxes (autres organismes)	0,00	0,00	0,00	0,00	300,00	0,00	0,00	0,00
641	Rémunérations du personnel	0,00	0,00	0,00	0,00	595 450,00	0,00	0,00	0,00
645	Charges sécurité sociale et prévoyance	0,00	0,00	0,00	0,00	234 000,00	0,00	0,00	0,00
658	Charges diverses de gestion courante	0,00	0,00	0,00	0,00	28 000,00	0,00	0,00	0,00
RECETTES		0,00	0,00	0,00	0,00	902 000,00	0,00	0,00	0,00
703	Redevances utilisation du domaine	0,00	0,00	0,00	0,00	238 000,00	0,00	0,00	0,00
731	Fiscalité locale	0,00	0,00	0,00	0,00	664 000,00	0,00	0,00	0,00

(1) Détailler les comptes à trois chiffres.

IV – ANNEXES	IV
A – PRESENTATION CROISEE – SECTION DE FONCTIONNEMENT – PRESENTATION DETAILLEE	A2.938

FONCTION 8 – Transports (suite 3)

Article / compte nature (1)	Libellé	85 Infrastructures					86 Liaisons multimodales	87 Circulations douces	89 Sécurité	TOTAL DU CHAPITRE
		851 Gares, autres infrastructures routières	852 Gares et autres infrastructures ferrov.	853 Haltes, autres infrastructures fluviales	854 Ports, autres infrastructures portuaires	855 Aéroports et autres infrastructures				
DEPENSES		0,00	0,00	0,00	0,00	0,00	0,00	0,00	0,00	1 326 865,00
604	Achats d'études, prestations de services	0,00	0,00	0,00	0,00	0,00	0,00	0,00	0,00	4 400,00
606	Achats non stockés de matières et fourni	0,00	0,00	0,00	0,00	0,00	0,00	0,00	0,00	93 100,00
611	Contrats de prestations de services	0,00	0,00	0,00	0,00	0,00	0,00	0,00	0,00	64 400,00
613	Locations	0,00	0,00	0,00	0,00	0,00	0,00	0,00	0,00	60 000,00
615	Entretien et réparations	0,00	0,00	0,00	0,00	0,00	0,00	0,00	0,00	199 250,00
623	Pub., publications, relations publiques	0,00	0,00	0,00	0,00	0,00	0,00	0,00	0,00	600,00
624	Transports biens, transports collectifs	0,00	0,00	0,00	0,00	0,00	0,00	0,00	0,00	47 045,00
633	Impôts, taxes, versements (autre orga.)	0,00	0,00	0,00	0,00	0,00	0,00	0,00	0,00	320,00
637	Autres impôts, taxes (autres organismes)	0,00	0,00	0,00	0,00	0,00	0,00	0,00	0,00	300,00
641	Rémunérations du personnel	0,00	0,00	0,00	0,00	0,00	0,00	0,00	0,00	595 450,00
645	Charges sécurité sociale et prévoyance	0,00	0,00	0,00	0,00	0,00	0,00	0,00	0,00	234 000,00
658	Charges diverses de gestion courante	0,00	0,00	0,00	0,00	0,00	0,00	0,00	0,00	28 000,00
RECETTES		0,00	0,00	0,00	0,00	0,00	0,00	0,00	0,00	902 000,00
703	Redevances utilisation du domaine	0,00	0,00	0,00	0,00	0,00	0,00	0,00	0,00	238 000,00
731	Fiscalité locale	0,00	0,00	0,00	0,00	0,00	0,00	0,00	0,00	664 000,00

(1) Détailler les comptes à trois chiffres.

IV – ANNEXES	IV
ANNEXES PATRIMONIALES – ETAT DE LA DETTE – REPARTITION PAR NATURE DE DETTE	B1.2

B1.2 – REPARTITION PAR NATURE DE DETTE (hors 16449 et 166)

Nature (Pour chaque ligne, indiquer le numéro de contrat)	Emprunts et dettes à l'origine du contrat													
	Organisme prêteur ou chef de file	Date de signature	Date d'émission ou date de mobilisation (1)	Date du premier remboursement	Nominal (2)	Type de taux d'intérêt (3)	Index (4)	Taux initial		Devise	Périodicité des remboursements (6)	Profil d'amortissement (7)	Possibilité de remboursement anticipé O/N	Catégorie d'emprunt (8)
								Niveau de taux (5)	Taux actuariel					
163 Emprunts obligataires (Total)					0,00									
164 Emprunts auprès des établissements financiers (Total)					12 749 999,93									
1641 Emprunts en euros (total)					12 749 999,93									
1317182	CAISSE DES DEPOTS ET CONSIGNATIONS	24/07/2018	01/07/2018	01/10/2018	649 999,93	V	(Livret A(Préfixé) + 1)-Floor 0 sur Livret A(Préfixé)	1,750	1,750	EUR	T	C	O	A-1
148597C	CAISSE CENTRALE DE CREDIT COOPERATIF	05/09/2021	01/12/2021	05/03/2022	3 500 000,00	F	Taux fixe à 0.84 %	0,840	0,843	EUR	T	P	O	A-1
2301000	CREDIT AGRICOLE ALPES PROVENCE	28/11/2011	27/12/2011	25/03/2012	1 400 000,00	F	Taux fixe à 4.33 %	4,330	4,401	EUR	T	P	O	A-1
2413101001	SOCIETE GENERALE	11/07/2019	22/10/2019	22/01/2020	2 000 000,00	F	Taux fixe à 0.93 %	0,930	0,933	EUR	T	P	O	A-1
25718804	CREDIT MUTUEL	25/07/2015	23/12/2015	31/01/2016	1 200 000,00	F	Taux fixe à 1.6 %	1,600	1,610	EUR	T	P	O	A-1
25718805	CREDIT MUTUEL	14/12/2017	14/12/2017	31/03/2018	1 000 000,00	F	Taux fixe à 1.15 %	1,150	1,155	EUR	T	P	O	A-1
2909916	CAISSE D'EPARGNE	08/12/2009	28/12/2009	25/03/2010	1 000 000,00	V	(Euribor 3M-Floor -0.46 sur Euribor 3M) + 0.46	1,179	1,202	EUR	T	P	O	A-1
510147	SFIL CAFFIL	01/09/2016	27/12/2016	01/05/2017	2 000 000,00	V	EONIA(Postfixé) + 0.98	0,632	0,659	EUR	T	P	O	A-1
1643 Emprunts en devises (total)					0,00									
16441 Emprunts assortis d'une option de tirage sur ligne de trésorerie (total)					0,00									
165 Dépôts et cautionnements reçus (Total)					0,00									
167 Emprunts et dettes assortis de conditions particulières (Total)					0,00									
1671 Avances consolidées du Trésor (total)					0,00									

MAIRIE DES PENNES MIRABEAU - COMMUNE DES PENNES MIRABEAU - BP - 2024

Nature (Pour chaque ligne, indiquer le numéro de contrat)	Emprunts et dettes à l'origine du contrat													
	Organisme prêteur ou chef de file	Date de signature	Date d'émission ou date de mobilisation (1)	Date du premier remboursement	Nominal (2)	Type de taux d'intérêt (3)	Index (4)	Taux initial		Devise	Périodicité des remboursements (6)	Profil d'amortissement (7)	Possibilité de remboursement anticipé O/N	Catégorie d'emprunt (8)
								Niveau de taux (5)	Taux actuariel					
1672 Emprunts sur comptes spéciaux du Trésor (total)					0,00									
1675 Dettes pour METP et PPP (total)					0,00									
1676 Dettes envers locataires-acquéreurs (total)					0,00									
1678 Autres emprunts et dettes (total)					0,00									
168 Emprunts et dettes assimilés (Total)					0,00									
1681 Autres emprunts (total) (9)					0,00									
1682 Bons à moyen terme négociables (total)					0,00									
1687 Autres dettes (total)					0,00									
Total général					12 749 999,93									

(1) Si un emprunt donne lieu à plusieurs mobilisations, indiquer la date de la première mobilisation.

(2) Nominal : montant emprunté à l'origine.

(3) Type de taux d'intérêt : F : fixe ; V : variable simple ; C : complexe ; R : préfixé (c'est-à-dire un taux variable qui n'est pas seulement défini comme la simple addition d'un taux usuel de référence et d'une marge exprimée en point de pourcentage).

(4) Mentionner le ou les types d'index (ex : Euribor 3 mois).

(5) Indiquer le niveau de taux à l'origine du contrat.

(6) Indiquer la périodicité des remboursements : A : annuelle , B : bimestrielle, T : trimestrielle, X autre.

(7) Indiquer C pour amortissement constant, P pour amortissement progressif, F pour *in fine*, X pour autres à préciser.

(8) Catégorie d'emprunt à l'origine. Exemple A-1 (cf. la classification des emprunts suivant la typologie de la circulaire IOCB1015077C du 25 juin 2010 sur les produits financiers offerts aux collectivités territoriales).

(9) Y compris les avances remboursables consenties au titre de l'article 25 de la loi n°2020-935 du 30 juillet 2020 de finances rectificative pour 2020, portant attribution des avances remboursables sur les recettes fiscales prévues aux articles 1594 A et 1595 du code général des impôts

IV – ANNEXES	IV
ANNEXES PATRIMONIALES – ETAT DE LA DETTE – REPARTITION PAR NATURE DE DETTE	B1.2

B1.2 – REPARTITION PAR NATURE DE DETTE (hors 16449 et 166) (suite)

Nature (Pour chaque ligne, indiquer le numéro de contrat)	Emprunts et dettes au 01/01/N											
	Couverture ? O/N (11)	Montant couvert	Catégorie d'emprunt après couverture éventuelle (12)	Capital restant dû au 01/01/N	Durée résiduelle (en années)	Taux d'intérêt			Annuité de l'exercice			ICNE de l'exercice
						Type de taux (13)	Index (14)	Niveau de taux d'intérêt à la date de vote du budget (15)	Capital	Charges d'intérêt (16)	Intérêts perçus (le cas échéant) (17)	
163 Emprunts obligataires (Total)		0,00		0,00					0,00	0,00	0,00	0,00
164 Emprunts auprès des établissements financiers (Total)		0,00		7 905 012,81					806 003,15	95 520,15	0,00	10 043,96
1641 Emprunts en euros (total)		0,00		7 905 012,81					806 003,15	95 520,15	0,00	10 043,96
1317182	N	0,00	A-1	300 000,06	4,25	V	(Livret A(Préfixé) + 1)-Floor 0 sur Livret A(Préfixé)	4,000	66 666,64	10 838,75	0,00	2 273,58
148597C	N	0,00	A-1	3 175 835,52	17,93	F	Taux fixe à 0.84 %	0,843	164 133,77	26 160,91	0,00	1 756,83
2301000	N	0,00	A-1	356 580,42	2,98	F	Taux fixe à 4.33 %	4,401	113 779,55	13 609,01	0,00	146,02
2413101001	N	0,00	A-1	1 629 160,02	15,81	F	Taux fixe à 0.93 %	0,933	94 883,07	14 820,93	0,00	2 695,21
25718804	N	0,00	A-1	595 821,05	6,83	F	Taux fixe à 1.6 %	1,610	81 094,58	9 048,18	0,00	1 372,61
25718805	N	0,00	A-1	620 539,51	9,00	F	Taux fixe à 1.15 %	1,155	65 824,43	6 853,01	0,00	0,00
2909916	N	0,00	A-1	86 797,06	0,98	V	(Euribor 3M-Floor -0.46 sur Euribor 3M) + 0.46	4,565	86 797,06	2 302,01	0,00	0,00
510147	N	0,00	A-1	1 140 279,17	8,08	F	Taux fixe à 1.09 %	1,094	132 824,05	11 887,35	0,00	1 799,71
1643 Emprunts en devises (total)		0,00		0,00					0,00	0,00	0,00	0,00
16441 Emprunts assortis d'une option de tirage sur ligne de trésorerie (total) (10)		0,00		0,00					0,00	0,00	0,00	0,00
165 Dépôts et cautionnements reçus (Total)		0,00		0,00					0,00	0,00	0,00	0,00
167 Emprunts et dettes assortis de conditions particulières (Total)		0,00		0,00					0,00	0,00	0,00	0,00
1671 Avances consolidées du Trésor (total)		0,00		0,00					0,00	0,00	0,00	0,00
1672 Emprunts sur comptes spéciaux (total)		0,00		0,00					0,00	0,00	0,00	0,00

MAIRIE DES PENNES MIRABEAU - COMMUNE DES PENNES MIRABEAU - BP - 2024

Nature (Pour chaque ligne, indiquer le numéro de contrat)	Emprunts et dettes au 01/01/N											
	Couverture ? O/N (11)	Montant couvert	Catégorie d'emprunt après couverture éventuelle (12)	Capital restant dû au 01/01/N	Durée résiduelle (en années)	Taux d'intérêt			Annuité de l'exercice			ICNE de l'exercice
						Type de taux (13)	Index (14)	Niveau de taux d'intérêt à la date de vote du budget (15)	Capital	Charges d'intérêt (16)	Intérêts perçus (le cas échéant) (17)	
1675 Dettes pour METP et PPP (total)		0,00		0,00					0,00	0,00	0,00	0,00
1676 Dettes envers locataires-acquéreurs (total)		0,00		0,00					0,00	0,00	0,00	0,00
1678 Autres emprunts et dettes (total)		0,00		0,00					0,00	0,00	0,00	0,00
168 Emprunts et dettes assimilés (Total)		0,00		0,00					0,00	0,00	0,00	0,00
1681 Autres emprunts (total)		0,00		0,00					0,00	0,00	0,00	0,00
1682 Bons à moyen terme négociables (total)		0,00		0,00					0,00	0,00	0,00	0,00
1687 Autres dettes (total)		0,00		0,00					0,00	0,00	0,00	0,00
Total général		0,00		7 905 012,81					806 003,15	95 520,15	0,00	10 043,96

(10) S'agissant des emprunts assortis d'une ligne de trésorerie, il faut faire ressortir le remboursement du capital de la dette prévue pour l'exercice correspondant au véritable endettement.

(11) Si l'emprunt est soumis à couverture, il convient de compléter le tableau « détail des opérations de couverture ».

(12) Catégorie d'emprunt. Exemple A-1 (cf. la classification des emprunts suivant la typologie de la circulaire IOCB1015077C du 25 juin 2010 sur les produits financiers offerts aux collectivités territoriales).

(13) Type de taux d'intérêt après opérations de couverture : F : fixe ; V : variable simple ; C : complexe (c'est-à-dire un taux variable qui n'est pas seulement défini comme la simple addition d'un taux usuel de référence et d'une marge exprimée en point de pourcentage).

(14) Mentionner l'index en cours au 01/01/N après opérations de couverture.

(15) Taux après opérations de couverture éventuelles. Pour les emprunts à taux variable, indiquer le niveau à la date de vote du budget.

(16) Il s'agit des intérêts dus au titre du contrat initial et comptabilisés à l'article 66111 « Intérêts réglés à l'échéance » (intérêts décaissés) et intérêts éventuels dus au titre du contrat d'échange éventuel et comptabilisés à l'article 668.

(17) Indiquer les intérêts éventuellement reçus au titre du contrat d'échange éventuel et comptabilisés au 768.

IV – ANNEXES	IV
ANNEXES PATRIMONIALES – ETAT DE LA DETTE – REPARTITION DES EMPRUNTS PAR STRUCTURE DE TAUX	B1.3

B1.3 – REPARTITION DES EMPRUNTS PAR STRUCTURE DE TAUX (HORS A1)

Emprunts ventilés par structure de taux selon le risque le plus élevé (Pour chaque ligne, indiquer le numéro de contrat) (1)	Organisme prêteur ou chef de file	Nominal (2)	Capital restant dû au 01/01/N (3)	Type d'indices (4)	Durée du contrat	Dates des périodes bonifiées	Taux minimal (5)	Taux maximal (6)	Coût de sortie (7)	Taux maximal après couverture éventuelle (8)	Niveau du taux à la date de vote du budget (9)	Intérêts à payer au cours de l'exercice (10)	Intérêts à percevoir au cours de l'exercice (le cas échéant) (11)	% par type de taux selon le capital restant dû
Echange de taux, taux variable simple plafonné (cap) ou encadré (tunnel) (A)														
TOTAL (A)		0,00	0,00						0,00			0,00	0,00	0,00
Barrière simple (B)														
TOTAL (B)		0,00	0,00						0,00			0,00	0,00	0,00
Option d'échange (C)														
TOTAL (C)		0,00	0,00						0,00			0,00	0,00	0,00
Multiplicateur jusqu'à 3 ou multiplicateur jusqu'à 5 capé (D)														
TOTAL (D)		0,00	0,00						0,00			0,00	0,00	0,00
Multiplicateur jusqu'à 5 (E)														
TOTAL (E)		0,00	0,00						0,00			0,00	0,00	0,00
Autres types de structures (F)														
TOTAL (F)		0,00	0,00						0,00			0,00	0,00	0,00
TOTAL GENERAL		0,00	0,00						0,00			0,00	0,00	0,00

(1) Répartir les emprunts selon le type de structure de taux (de A à F selon la classification de la charte de bonne conduite) en fonction du risque le plus élevé à courir sur toute la durée de vie du contrat de prêt et après opérations de couverture éventuelles.

(2) Nominal : montant emprunté à l'origine. En cas de couverture partielle d'un emprunt, indiquer séparément sur deux lignes la part du nominal couvert et la part non couverte.

(3) En cas de couverture partielle d'un emprunt, indiquer séparément sur deux lignes la part du capital restant dû couvert et la part non couverte.

(4) Indiquer la classification de l'indice sous-jacent suivant la typologie de la circulaire du 25 juin 2010 sur les produits financiers (de 1 à 6). 1 : Indice zone euro / 2 : Indices inflation française ou zone euro ou écart entre ces indices / 3 : Ecart indice zone euro / 4 : Indices hors zone euro ou écart d'indices dont l'un est hors zone euro / 5 : écarts d'indices hors zone euro / 6 : autres indices.

(5) Taux hors opération de couverture. Indiquer le montant, l'index ou la formule correspondant au taux minimal du contrat de prêt sur toute la durée du contrat.

(6) Taux hors opération de couverture. Indiquer le montant, l'index ou la formule correspondant au taux maximal du contrat de prêt sur toute la durée du contrat.

(7) Coût de sortie : indiquer le montant de l'indemnité contractuelle de remboursement définitif de l'emprunt au 01/01/N ou le cas échéant, à la prochaine date d'échéance.

(8) Montant, index ou formule.

(9) Indiquer le niveau de taux après opérations de couverture éventuelles. Pour les emprunts à taux variables, indiquer le niveau du taux à la date de vote du budget.

(10) Indiquer les intérêts à payer au titre du contrat initial et comptabilisés à l'article 66111 et des intérêts éventuels à payer au titre du contrat d'échange et comptabilisés à l'article 668.

(11) Indiquer les intérêts à percevoir au titre du contrat d'échange et comptabilisés au 768.

IV – ANNEXES	IV
ANNEXES PATRIMONIALES – ETAT DE LA DETTE – TYPOLOGIE DE LA REPARTITION DE L'ENCOURS	B1.4

B1.4 – TYPOLOGIE DE LA REPARTITION DE L'ENCOURS (1)

Indices sous-jacents		(1) Indices zone euro	(2) Indices inflation française ou zone euro ou écart entre ces indices	(3) Ecart d'indices zone euro	(4) Indices hors zone euro et écarts d'indices dont l'un est un indice hors zone euro	(5) Ecart d'indices hors zone euro	(6) Autres indices
Structure							
(A) Taux fixe simple. Taux variable simple. Echange de taux fixe contre taux variable ou inversement. Echange de taux structuré contre taux variable ou taux fixe (sens unique). Taux variable simple plafonné (cap) ou encadré (tunnel)	Nombre de produits	8	0	0	0	0	
	% de l'encours	100,00	0,00	0,00	0,00	0,00	
	Montant en euros	7 905 012,81	0,00	0,00	0,00	0,00	
(B) Barrière simple. Pas d'effet de levier	Nombre de produits	0	0	0	0	0	
	% de l'encours	0,00	0,00	0,00	0,00	0,00	
	Montant en euros	0,00	0,00	0,00	0,00	0,00	
(C) Option d'échange (swaption)	Nombre de produits	0	0	0	0	0	
	% de l'encours	0,00	0,00	0,00	0,00	0,00	
	Montant en euros	0,00	0,00	0,00	0,00	0,00	
(D) Multiplicateur jusqu'à 3 ; multiplicateur jusqu'à 5 capé	Nombre de produits	0	0	0	0	0	
	% de l'encours	0,00	0,00	0,00	0,00	0,00	
	Montant en euros	0,00	0,00	0,00	0,00	0,00	
(E) Multiplicateur jusqu'à 5	Nombre de produits	0	0	0	0	0	
	% de l'encours	0,00	0,00	0,00	0,00	0,00	
	Montant en euros	0,00	0,00	0,00	0,00	0,00	
(F) Autres types de structures	Nombre de produits						0
	% de l'encours						0,00
	Montant en euros						0,00

(1) Cette annexe retrace le stock de dette au 01/01/N après opérations de couverture éventuelles.

IV – ANNEXES	IV
ANNEXES PATRIMONIALES – METHODES UTILISEES POUR LES AMORTISSEMENTS	B2

METHODES UTILISEES POUR LES AMORTISSEMENTS

Procédure d'amortissement (linéaire, dégressif, variable)	CHOIX DE L'ASSEMBLEE	Durée (en années)	Délibération du
	Biens de faible valeur - Seuil unitaire en deçà duquel les immobilisations de peu de valeur s'amortissent sur un an : 800.00 €		2024-02-29
	Catégories de biens amortis		
L	FRAIS D ETUDES NON SUIVIS DE REALISATIONS	5	14/12/2023
L	FRAIS DE RECHERCHE ET DEVELOPPEMENT	5	14/12/2023
L	FRAIS D INSERTION NON SUIVS DE REALISATIONS	5	14/12/2023
L	SUBVENTION EQUIPEMENT BIENS MOBILIERS MATERIEL ETUDES	5	14/12/2023
L	SUBVENTION EQUIPEMENT BATIMENTS ET INSTALLATIONS	30	14/12/2023
L	SUBVENTION EQUIPEMENT PROJETS INFRASTRUCTURES	40	14/12/2023
L	CONCESSIONS DROITS SIMILAIRES BREVETS LICENCES DROITS D USAGE CERTIFICATS	2	14/12/2023
L	CONCESSIONS DROITS SIMILAIRES BREVETS LICENCES LOGICIELS DE BUREAU PROGICIELS SITE INTERNET	5	14/12/2023
L	CONCESSIONS DROITS SIMILAIRES BREVETS LICENCES LOGICIELS METIER APPLICATIONS INFORMATIQUES	10	14/12/2023
L	AUTRES IMMOBILISATIONS INCORPORELLES	10	14/12/2023
L	TERRAIN DE GISEMENT MINES ET CARRIERES D EXPLOITATION SUR LA DUREE DU CONTRAT	99	14/12/2023
L	PLANTATIONS D ARBRES ET D ARBUSTES	15	14/12/2023
L	AUTRES AGENCEMENTS ET AMENAGEMENTS	15	14/12/2023
L	IMMEUBLE DE RAPPORT BATIMENTS PRIVES PRODUCTIF DE REVENUS	30	14/12/2023
L	AUTRES BATIMENTS PRIVES ACQ FONCIERES LOCAUX COMMERCIAUX PARC PRIVE DE LA COMMUNE	30	14/12/2023
L	INSTAL AGENCEMENTS AMENAGEMENTS CONSTRUCTIONS BATS PUBLICS LOCAUX NON INTEGRES AU GROS OEUVRE	15	14/12/2023
L	INSTAL AGENCEMENTS AMENAGEMENTS CONSTRUCTIONS BATS PUBLICS RESEAUX ELECTRIQUES TELEPH CHAUFFAGE	30	14/12/2023
L	INSTAL AGENCEMENTS AMENAGEMENTS DES CONSTRUCTIONS BATIMENTS PRIVES LOCAUX NON INTEGRES GROS OEUVRE	15	14/12/2023
L	INSTAL AGENCEMENTS AMENAGEMENTS CONSTRUCTIONS BATS PRIVES RESEAUX ELECTRIQUES TELEPH CHAUFFAGE	30	14/12/2023
L	AUTRES CONSTRUCTIONS	15	14/12/2023
L	INSTALLATIONS DE VOIRIE	15	14/12/2023
L	INFRASTRUTURES DE CABLAGE BATIMENTS	15	14/12/2023
L	RESEAUX ECLAIRAGE PUBLIC VIDEOPROTECTION AUTRES	30	14/12/2023
L	AUTRE MATERIEL ET OUTILLAGE D INCENDIE ET DE DEFENSE CIVILE	10	14/12/2023
L	MATERIEL TECHNIQUE SCOLAIRE	5	14/12/2023
L	MATERIEL ROULANT DE VOIRIE ET DE PROPRETE LEGER ACCESSOIRES ET GROSSES REPARATIONS	7	14/12/2023
L	MATERIEL ROULANT DE VOIRIE ET DE PROPRETE LOURD ACCESSOIRES ET GROSSES REPARATIONS	10	14/12/2023
L	AUTRE MATERIEL ET OUTILLAGE DE VOIRIE	5	14/12/2023

Procédure d'amortissement (linéaire, dégressif, variable)	CHOIX DE L'ASSEMBLEE	Délibération du
L	MATERIEL OUTILLAGE TECHNIQUE PETIT MATERIEL PORTATIF AUTRE QUE POUR LA VOIRIE ET LA PROPLETE URBAINE	5 14/12/2023
L	MATERIEL OUTILLAGE TECHNIQUE TRANSPALETTE MANUEL ELECTRIQUE CHARIOT ELEVATEUR GERBEUR AUTO LAVEUSE	10 14/12/2023
L	AUTRES INTALLATIONS MATERIEL ET OUTILLAGES TECHNIQUES OUTILLAGE ELECTROPORTATIF OU SIMILAIRE	5 14/12/2023
L	AUTRES INTALLATIONS MATERIEL ET OUTILLAGES TECHNIQUES GROS OUTILLAGE POUR GARAGE ET ATELIER	10 14/12/2023
L	AUTRES INTALLATIONS MATERIEL ET OUTILLAGES TECHNIQUES GROS EQUIPEMENTS ET MATERIELS ELECTRIQUES	20 14/12/2023
L	INSTALLATIONS GENERALES AGENCEMENTS ET AMENAGEMENTS DIVERS	10 14/12/2023
L	AUTRES MATERIELS DE TRANSPORT MATERIEL ROULANT VEHICULES LEGERS ET REPARATIONS IMMOBILISABLES	7 14/12/2023
L	AUTRES MATERIELS DE TRANSPORT VEHICULES INDUSTRIELS ACCESSOIRES ET REPARATIONS IMMOBILISABLES	10 14/12/2023
L	MATERIEL INFORMATIQUE SCOLAIRE ORDINATEURS IMPRIMANTES TABLETTES	3 14/12/2023
L	MATERIEL INFORMATIQUE SCOLAIRE SERVEURS EQUIP RSEAUX VIDEOPROJECTEUR FIXE CHARIOT DE CHARGE FIXE	5 14/12/2023
L	AUTRE MATERIEL INFORMATIQUE ORDINATEURS IMPRIMANTES DE BUREAU TABLETTE	3 14/12/2023
L	AUTRE MATERIEL INFORMATIQUE SERVEURS EQUIP RESEAUX VIDEOPROJECTEUR FIXE CHARIOT DE CHARGE FIXE	5 14/12/2023
L	MATERIEL DE BUREAU ET MOBILIER SCOLAIRE ELECTRIQUE OU ELECTRONIQUE IMPRIMANTE SCANNER DESTRUCTEUR	5 14/12/2023
L	MATERIEL DE BUREAU ET MOBILIER SCOLAIRE ARMOIRES MEUBLES CASIERS	10 14/12/2023
L	AUTRES MATERIELS DE BUREAU MOBILIER ELECTRIQUE ELECTRONIQUE IMPRIM SCANNER RESEAU DESTRUTEUR	5 14/12/2023
L	AUTRES MATERIELS DE BUREAU ET MOBILIER BUREAUX TABLES CHAISES MOBILIER URBAIN	10 14/12/2023
L	AUTRES MATERIELS DE BUREAU ET MOBILIER MOBILIER SECURISE COFFRE FORT ARMOIRE FORT	20 14/12/2023
L	MATERIEL DE TELEPHONIE TELEPHONES PORTABLES	2 14/12/2023
L	MATERIEL DE TELEPHONIE TELEPHONES FIXES RADIOCOM SERVEURS TELEPHONIQUES	5 14/12/2023
L	MATERIEL DE TELEPHONIE INFRASTRUCTURES RADIOCOM	10 14/12/2023
L	CHEPTEL SELON L AGE ET ESPERANCE DE VIE ENTRE 1 ET 15 ANS	99 14/12/2023
L	AUTRES IMMO CORPORELLES PETIT ELECTROMENAGER MAT ELECTRIQUE ELECTRONIQUE MAT SPORTIF JEUX D ENFANT	5 14/12/2023
L	AUTRES IMMO CORPORELLES GROS ELECTROMENAGER DE CUISINE COLLECTIVE EQUIPEMENT SPORTIF MOBILIER URBAIN	10 14/12/2023
L	AUTRES IMMOBILISATIONS CORPORELLES EQUIPEMENTS IMPORTANTS	15 14/12/2023
L	ATTRIBUTION COMPENSATION D INVESTISSEMENT	1 29/02/2024

IV – ANNEXES	IV
ANNEXES PATRIMONIALES – ETAT DES PROVISIONS CONSTITUEES AU 01/01/N	B3.1

PROVISIONS CONSTITUEES AU 01/01/N

Nature de la provision	Montant de la provision de l'exercice (1) A	Date de constitution de la provision	Montant des provisions constituées au 01/01/N B	Montant total des provisions constituées C = A + B	Montant des reprises de l'exercice D	SOLDE E = C - D
PROVISIONS SEMI-BUDGETAIRES (2)						
Provisions pour risques et charges (3)	0,00		0,00	0,00	0,00	0,00
Provisions pour litiges	0,00		0,00	0,00	0,00	0,00
Provisions pour pertes de change	0,00		0,00	0,00	0,00	0,00
Provisions pour gros entretiens ou grandes révisions	0,00		0,00	0,00	0,00	0,00
Provisions pour garanties d'emprunt	0,00		0,00	0,00	0,00	0,00
Autres provisions pour risques	0,00		0,00	0,00	0,00	0,00
Dépréciations (3)	18 800,00		0,00	18 800,00	0,00	18 800,00
- des immobilisations	0,00		0,00	0,00	0,00	0,00
- des stocks et encours	0,00		0,00	0,00	0,00	0,00
- des comptes de tiers	0,00		0,00	0,00	0,00	0,00
- des comptes financiers	18 800,00		0,00	18 800,00	0,00	18 800,00
PROVISIONS CREANCES DOUTEUSE	18 800,00	04/04/2024	0,00	18 800,00	0,00	18 800,00
Total des provisions semi-budgétaires	18 800,00		0,00	18 800,00	0,00	18 800,00
PROVISIONS BUDGETAIRES (2)						
Provisions pour risques et charges (3)	0,00		0,00	0,00	0,00	0,00
Provisions pour litiges	0,00		0,00	0,00	0,00	0,00
Provisions pour pertes de change	0,00		0,00	0,00	0,00	0,00
Provisions pour gros entretiens ou grandes révisions	0,00		0,00	0,00	0,00	0,00
Provisions pour garanties d'emprunt	0,00		0,00	0,00	0,00	0,00
Autres provisions pour risques	0,00		0,00	0,00	0,00	0,00
Dépréciations (3)	0,00		0,00	0,00	0,00	0,00
- des immobilisations	0,00		0,00	0,00	0,00	0,00
- des stocks et encours	0,00		0,00	0,00	0,00	0,00
- des comptes de tiers	0,00		0,00	0,00	0,00	0,00
- des comptes financiers	0,00		0,00	0,00	0,00	0,00
Total des provisions budgétaires	0,00		0,00	0,00	0,00	0,00

Nature de la provision	Montant de la provision de l'exercice (1) A	Date de constitution de la provision	Montant des provisions constituées au 01/01/N B	Montant total des provisions constituées C = A + B	Montant des reprises de l'exercice D	SOLDE E = C - D
TOTAL PROVISIONS	18 800,00		0,00	18 800,00	0,00	18 800,00

(1) Provision nouvelle ou abondement d'une provision déjà constituée.

(2) A renseigner selon que la collectivité applique le régime des provisions semi-budgétaires ou budgétaires, conformément aux dispositions législatives et réglementaires afférentes.

(3) Indiquer l'objet de la provision (exemples : provision pour litiges au titre du procès, provisions pour dépréciation des immobilisations de l'équipement).

IV – ANNEXES	IV
ANNEXES PATRIMONIALES – DETAIL DES OPERATIONS POUR COMPTE DE TIERS	B5

CHAPITRE D'OPERATIONS POUR COMPTE DE TIERS (Détail) (1)

N° opération : 0	Intitulé de l'opération : OPERATIONS SOUS MANDAT DEPENSES			Date de la délibération :
	Pour mémoire réalisations cumulées au 01/01/N (2)	RAR N-1 (3)	Nouveaux crédits votés	Total (4)
DEPENSES (a)	0,00	0,00	0,00	0,00
4581 GESTION DES RISQUES INONDATIONS (5)	0,00	0,00	0,00	0,00
040 Travaux réalisés par le personnel du mandataire (contrepartie 791)	0,00	0,00	0,00	0,00
041 Opérations d'ordre à l'intérieur de la section	0,00	0,00	0,00	0,00
Annulations sur dépenses (c) (6)	0,00	0,00	0,00	0,00
Dépenses nettes (a – c)	0,00	0,00	0,00	0,00
RECETTES (b)	0,00	0,00	0,00	0,00
Financement par le mandant et par d'autres tiers (7)	0,00	0,00	0,00	0,00
040 Financement par le mandataire (contrepartie 6742)	0,00	0,00	0,00	0,00
041 Financement par emprunt à la charge du tiers (contrepartie 2763)	0,00	0,00	0,00	0,00
Annulations sur recettes (d) (6)	0,00	0,00	0,00	0,00
Recettes nettes (b - d)	0,00	0,00	0,00	0,00

N° opération : 2	Intitulé de l'opération : RECETTE TRANSFERT COMPETENCE EAU METROPOLE			Date de la délibération :
	Pour mémoire réalisations cumulées au 01/01/N (2)	RAR N-1 (3)	Nouveaux crédits votés	Total (4)
DEPENSES (a)	0,00	0,00	0,00	0,00
040 Travaux réalisés par le personnel du mandataire (contrepartie 791)	0,00	0,00	0,00	0,00
041 Opérations d'ordre à l'intérieur de la section	0,00	0,00	0,00	0,00
Annulations sur dépenses (c) (6)	0,00	0,00	0,00	0,00
Dépenses nettes (a – c)	0,00	0,00	0,00	0,00
RECETTES (b)	0,00	0,00	0,00	0,00
4582 Financement par le mandant et par d'autres tiers (7)	0,00	0,00	0,00	0,00
040 Financement par le mandataire (contrepartie 6742)	0,00	0,00	0,00	0,00
041 Financement par emprunt à la charge du tiers (contrepartie 2763)	0,00	0,00	0,00	0,00
Annulations sur recettes (d) (6)	0,00	0,00	0,00	0,00
Recettes nettes (b - d)	0,00	0,00	0,00	0,00

N° opération : 21	Intitulé de l'opération : OPERATION PLAN DES PENNES EAU POTABLE EP OPERATION PLAN DES PENNES			Date de la délibération :
	Pour mémoire réalisations cumulées au 01/01/N (2)	RAR N-1 (3)	Nouveaux crédits votés	Total (4)
DEPENSES (a)	0,00	0,00	0,00	0,00
4581 OPERATION PLAN DES PENNES EAU POTABLE (5)	0,00	0,00	0,00	0,00
040 Travaux réalisés par le personnel du mandataire (contrepartie 791)	0,00	0,00	0,00	0,00
041 Opérations d'ordre à l'intérieur de la section	0,00	0,00	0,00	0,00
Annulations sur dépenses (c) (6)	0,00	0,00	0,00	0,00
Dépenses nettes (a – c)	0,00	0,00	0,00	0,00
RECETTES (b)	0,00	0,00	0,00	0,00
4582 Financement par le mandant et par d'autres tiers (7)	0,00	0,00	0,00	0,00
040 Financement par le mandataire (contrepartie 6742)	0,00	0,00	0,00	0,00
041 Financement par emprunt à la charge du tiers (contrepartie 2763)	0,00	0,00	0,00	0,00
Annulations sur recettes (d) (6)	0,00	0,00	0,00	0,00
Recettes nettes (b - d)	0,00	0,00	0,00	0,00

N° opération : 22	Intitulé de l'opération : SCHEMA DIRECTEUR EN AEP SECTION 1 EAU POTABLE EP SCHEMA DIRECTEUR EN AEP 1			Date de la délibération :
	Pour mémoire réalisations cumulées au 01/01/N (2)	RAR N-1 (3)	Nouveaux crédits votés	Total (4)
DEPENSES (a)	0,00	0,00	0,00	0,00
4581 SCHEMA DIRECTEUR EN AEP SECTION 1 EAU POTABLE (5)	0,00	0,00	0,00	0,00
040 Travaux réalisés par le personnel du mandataire (contrepartie 791)	0,00	0,00	0,00	0,00
041 Opérations d'ordre à l'intérieur de la section	0,00	0,00	0,00	0,00
Annulations sur dépenses (c) (6)	0,00	0,00	0,00	0,00
Dépenses nettes (a – c)	0,00	0,00	0,00	0,00
RECETTES (b)	0,00	0,00	0,00	0,00
4582 Financement par le mandant et par d'autres tiers (7)	0,00	0,00	0,00	0,00
040 Financement par le mandataire (contrepartie 6742)	0,00	0,00	0,00	0,00
041 Financement par emprunt à la charge du tiers (contrepartie 2763)	0,00	0,00	0,00	0,00
Annulations sur recettes (d) (6)	0,00	0,00	0,00	0,00
Recettes nettes (b - d)	0,00	0,00	0,00	0,00

N° opération : 23		Intitulé de l'opération : SCHEMA DIRECTEUR EN AEP SECTION 2 EAU POTABLE EP SCHEMA DIRECTEUR EN AEP 2			Date de la délibération :
	Pour mémoire réalisations cumulées au 01/01/N (2)	RAR N-1 (3)	Nouveaux crédits votés	Total (4)	
DEPENSES (a)	0,00	0,00	0,00	0,00	0,00
4581 SCHEMA DIRECTEUR EN AEP SECTION 2 EAU POTABLE (5)	0,00	0,00	0,00	0,00	0,00
040 Travaux réalisés par le personnel du mandataire (contrepartie 791)	0,00	0,00	0,00	0,00	0,00
041 Opérations d'ordre à l'intérieur de la section	0,00	0,00	0,00	0,00	0,00
Annulations sur dépenses (c) (6)	0,00	0,00	0,00	0,00	0,00
Dépenses nettes (a - c)	0,00	0,00	0,00	0,00	0,00
RECETTES (b)	0,00	0,00	0,00	0,00	0,00
4582 Financement par le mandant et par d'autres tiers (7)	0,00	0,00	0,00	0,00	0,00
040 Financement par le mandataire (contrepartie 6742)	0,00	0,00	0,00	0,00	0,00
041 Financement par emprunt à la charge du tiers (contrepartie 2763)	0,00	0,00	0,00	0,00	0,00
Annulations sur recettes (d) (6)	0,00	0,00	0,00	0,00	0,00
Recettes nettes (b - d)	0,00	0,00	0,00	0,00	0,00

N° opération : 24		Intitulé de l'opération : OPERATION RD 368 EAU POTABLE EP OPERATION RD 368			Date de la délibération :
	Pour mémoire réalisations cumulées au 01/01/N (2)	RAR N-1 (3)	Nouveaux crédits votés	Total (4)	
DEPENSES (a)	0,00	0,00	0,00	0,00	0,00
4581 OPERATION RD 368 EAU POTABLE (5)	0,00	0,00	0,00	0,00	0,00
040 Travaux réalisés par le personnel du mandataire (contrepartie 791)	0,00	0,00	0,00	0,00	0,00
041 Opérations d'ordre à l'intérieur de la section	0,00	0,00	0,00	0,00	0,00
Annulations sur dépenses (c) (6)	0,00	0,00	0,00	0,00	0,00
Dépenses nettes (a - c)	0,00	0,00	0,00	0,00	0,00
RECETTES (b)	0,00	0,00	0,00	0,00	0,00
4582 Financement par le mandant et par d'autres tiers (7)	0,00	0,00	0,00	0,00	0,00
040 Financement par le mandataire (contrepartie 6742)	0,00	0,00	0,00	0,00	0,00
041 Financement par emprunt à la charge du tiers (contrepartie 2763)	0,00	0,00	0,00	0,00	0,00
Annulations sur recettes (d) (6)	0,00	0,00	0,00	0,00	0,00
Recettes nettes (b - d)	0,00	0,00	0,00	0,00	0,00

N° opération : 25		Intitulé de l'opération : OPERATION CLOTURES RESERVOIRS EP OPERAT. CLOTURES RESERVOIRS			Date de la délibération :
	Pour mémoire réalisations cumulées au 01/01/N (2)	RAR N-1 (3)	Nouveaux crédits votés	Total (4)	
DEPENSES (a)	0,00	0,00	0,00	0,00	0,00

N° opération : 25		Intitulé de l'opération : OPERATION CLOTURES RESERVOIRS EP OPERAT. CLOTURES RESERVOIRS			Date de la délibération :
	Pour mémoire réalisations cumulées au 01/01/N (2)	RAR N-1 (3)	Nouveaux crédits votés	Total (4)	
4581 OPERATION CLOTURES RESERVOIRS (5)	0,00	0,00	0,00	0,00	
<i>040 Travaux réalisés par le personnel du mandataire (contrepartie 791)</i>	0,00	0,00	0,00	0,00	
<i>041 Opérations d'ordre à l'intérieur de la section</i>	0,00	0,00	0,00	0,00	
Annulations sur dépenses (c) (6)	0,00	0,00	0,00	0,00	
Dépenses nettes (a - c)	0,00	0,00	0,00	0,00	
RECETTES (b)		0,00	0,00	0,00	
4582 Financement par le mandant et par d'autres tiers (7)	0,00	0,00	0,00	0,00	
<i>040 Financement par le mandataire (contrepartie 6742)</i>	0,00	0,00	0,00	0,00	
<i>041 Financement par emprunt à la charge du tiers (contrepartie 2763)</i>	0,00	0,00	0,00	0,00	
Annulations sur recettes (d) (6)	0,00	0,00	0,00	0,00	
Recettes nettes (b - d)	0,00	0,00	0,00	0,00	

N° opération : 26		Intitulé de l'opération : EXTENSION RESEAU AEP CHEMIN DE VAL SEC EAU POTABLE EP RESEAU AEP CHEMIN VAL SEC			Date de la délibération :
	Pour mémoire réalisations cumulées au 01/01/N (2)	RAR N-1 (3)	Nouveaux crédits votés	Total (4)	
DEPENSES (a)		0,00	0,00	0,00	
4581 EXTENSION RESEAU AEP CHEMIN DE VAL SEC EAU POTABLE (5)	0,00	0,00	0,00	0,00	
<i>040 Travaux réalisés par le personnel du mandataire (contrepartie 791)</i>	0,00	0,00	0,00	0,00	
<i>041 Opérations d'ordre à l'intérieur de la section</i>	0,00	0,00	0,00	0,00	
Annulations sur dépenses (c) (6)	0,00	0,00	0,00	0,00	
Dépenses nettes (a - c)	0,00	0,00	0,00	0,00	
RECETTES (b)		0,00	0,00	0,00	
4582 Financement par le mandant et par d'autres tiers (7)	0,00	0,00	0,00	0,00	
<i>040 Financement par le mandataire (contrepartie 6742)</i>	0,00	0,00	0,00	0,00	
<i>041 Financement par emprunt à la charge du tiers (contrepartie 2763)</i>	0,00	0,00	0,00	0,00	
Annulations sur recettes (d) (6)	0,00	0,00	0,00	0,00	
Recettes nettes (b - d)	0,00	0,00	0,00	0,00	

N° opération : 3		Intitulé de l'opération : COMPTE TRANSFERT ASSAINISSEMENT METROPOLE RECETTE TRANSFERT COMPETENCE EAU METROPOLE			Date de la délibération :
	Pour mémoire réalisations cumulées au 01/01/N (2)	RAR N-1 (3)	Nouveaux crédits votés	Total (4)	
DEPENSES (a)		0,00	0,00	0,00	

N° opération : 3		Intitulé de l'opération : COMPTE TRANSFERT ASSAINISSEMENT METROPOLE RECETTE TRANSFERT COMPETENCE EAU METROPOLE			Date de la délibération :
	Pour mémoire réalisations cumulées au 01/01/N (2)	RAR N-1 (3)	Nouveaux crédits votés	Total (4)	
4581 COMPTE TRANSFERT ASSAINISSEMENT METROPOLE (5)	0,00	0,00	0,00	0,00	0,00
040 Travaux réalisés par le personnel du mandataire (contrepartie 791)	0,00	0,00	0,00	0,00	0,00
041 Opérations d'ordre à l'intérieur de la section	0,00	0,00	0,00	0,00	0,00
Annulations sur dépenses (c) (6)	0,00	0,00	0,00	0,00	0,00
Dépenses nettes (a – c)	0,00	0,00	0,00	0,00	0,00
RECETTES (b)	0,00	0,00	0,00	0,00	0,00
4582 Financement par le mandant et par d'autres tiers (7)	0,00	0,00	0,00	0,00	0,00
040 Financement par le mandataire (contrepartie 6742)	0,00	0,00	0,00	0,00	0,00
041 Financement par emprunt à la charge du tiers (contrepartie 2763)	0,00	0,00	0,00	0,00	0,00
Annulations sur recettes (d) (6)	0,00	0,00	0,00	0,00	0,00
Recettes nettes (b - d)	0,00	0,00	0,00	0,00	0,00

N° opération : 31		Intitulé de l'opération : OPERATION PLAN DES PENNES ASSAINISSEMENT EU OPERATION PLAN DES PENNES			Date de la délibération :
	Pour mémoire réalisations cumulées au 01/01/N (2)	RAR N-1 (3)	Nouveaux crédits votés	Total (4)	
DEPENSES (a)	0,00	0,00	0,00	0,00	0,00
4581 OPERATION PLAN DES PENNES ASSAINISSEMENT (5)	0,00	0,00	0,00	0,00	0,00
040 Travaux réalisés par le personnel du mandataire (contrepartie 791)	0,00	0,00	0,00	0,00	0,00
041 Opérations d'ordre à l'intérieur de la section	0,00	0,00	0,00	0,00	0,00
Annulations sur dépenses (c) (6)	0,00	0,00	0,00	0,00	0,00
Dépenses nettes (a – c)	0,00	0,00	0,00	0,00	0,00
RECETTES (b)	0,00	0,00	0,00	0,00	0,00
4582 Financement par le mandant et par d'autres tiers (7)	0,00	0,00	0,00	0,00	0,00
040 Financement par le mandataire (contrepartie 6742)	0,00	0,00	0,00	0,00	0,00
041 Financement par emprunt à la charge du tiers (contrepartie 2763)	0,00	0,00	0,00	0,00	0,00
Annulations sur recettes (d) (6)	0,00	0,00	0,00	0,00	0,00
Recettes nettes (b - d)	0,00	0,00	0,00	0,00	0,00

N° opération : 32		Intitulé de l'opération : SCHEMA DIRECTEUR EU ET EP SECTION 1 ASSAINISSEMENT EU SECT 1 SCHEMA DIRECT. EU EP			Date de la délibération :
	Pour mémoire réalisations cumulées au 01/01/N (2)	RAR N-1 (3)	Nouveaux crédits votés	Total (4)	
DEPENSES (a)	0,00	0,00	0,00	0,00	0,00
4581 SCHEMA DIRECTEUR EU ET EP SECTION 1 ASSAINISSEMENT (5)	0,00	0,00	0,00	0,00	0,00
<i>040 Travaux réalisés par le personnel du mandataire (contrepartie 791)</i>	0,00	0,00	0,00	0,00	0,00
<i>041 Opérations d'ordre à l'intérieur de la section</i>	0,00	0,00	0,00	0,00	0,00
Annulations sur dépenses (c) (6)	0,00	0,00	0,00	0,00	0,00
Dépenses nettes (a – c)	0,00	0,00	0,00	0,00	0,00
RECETTES (b)	0,00	0,00	0,00	0,00	0,00
4582 Financement par le mandant et par d'autres tiers (7)	0,00	0,00	0,00	0,00	0,00
<i>040 Financement par le mandataire (contrepartie 6742)</i>	0,00	0,00	0,00	0,00	0,00
<i>041 Financement par emprunt à la charge du tiers (contrepartie 2763)</i>	0,00	0,00	0,00	0,00	0,00
Annulations sur recettes (d) (6)	0,00	0,00	0,00	0,00	0,00
Recettes nettes (b - d)	0,00	0,00	0,00	0,00	0,00

N° opération : 33		Intitulé de l'opération : SCHEMA DIRECTEUR EU EP SECT 2 ASSAINISSEMENT EU SECT 2 SCHEMA DIRECT EU EP			Date de la délibération :
	Pour mémoire réalisations cumulées au 01/01/N (2)	RAR N-1 (3)	Nouveaux crédits votés	Total (4)	
DEPENSES (a)	0,00	0,00	0,00	0,00	0,00
4581 SCHEMA DIRECTEUR EU EP SECT 2 ASSAINISSEMENT (5)	0,00	0,00	0,00	0,00	0,00
<i>040 Travaux réalisés par le personnel du mandataire (contrepartie 791)</i>	0,00	0,00	0,00	0,00	0,00
<i>041 Opérations d'ordre à l'intérieur de la section</i>	0,00	0,00	0,00	0,00	0,00
Annulations sur dépenses (c) (6)	0,00	0,00	0,00	0,00	0,00
Dépenses nettes (a – c)	0,00	0,00	0,00	0,00	0,00
RECETTES (b)	0,00	0,00	0,00	0,00	0,00
4582 Financement par le mandant et par d'autres tiers (7)	0,00	0,00	0,00	0,00	0,00
<i>040 Financement par le mandataire (contrepartie 6742)</i>	0,00	0,00	0,00	0,00	0,00
<i>041 Financement par emprunt à la charge du tiers (contrepartie 2763)</i>	0,00	0,00	0,00	0,00	0,00
Annulations sur recettes (d) (6)	0,00	0,00	0,00	0,00	0,00
Recettes nettes (b - d)	0,00	0,00	0,00	0,00	0,00

N° opération : 34		Intitulé de l'opération : OPERATION RD 368 ASSAINISSEMENT EU OPERATION RD 368			Date de la délibération :
	Pour mémoire réalisations cumulées au 01/01/N (2)	RAR N-1 (3)	Nouveaux crédits votés	Total (4)	
DEPENSES (a)					
	0,00	0,00	0,00	0,00	0,00
4581 OPERATION RD 368 ASSAINISSEMENT (5)	0,00	0,00	0,00	0,00	0,00
<i>040 Travaux réalisés par le personnel du mandataire (contrepartie 791)</i>	0,00	0,00	0,00	0,00	0,00
<i>041 Opérations d'ordre à l'intérieur de la section</i>	0,00	0,00	0,00	0,00	0,00
Annulations sur dépenses (c) (6)	0,00	0,00	0,00	0,00	0,00
Dépenses nettes (a – c)	0,00	0,00	0,00	0,00	0,00
RECETTES (b)					
	0,00	0,00	0,00	0,00	0,00
4582 Financement par le mandant et par d'autres tiers (7)	0,00	0,00	0,00	0,00	0,00
<i>040 Financement par le mandataire (contrepartie 6742)</i>	0,00	0,00	0,00	0,00	0,00
<i>041 Financement par emprunt à la charge du tiers (contrepartie 2763)</i>	0,00	0,00	0,00	0,00	0,00
Annulations sur recettes (d) (6)	0,00	0,00	0,00	0,00	0,00
Recettes nettes (b - d)	0,00	0,00	0,00	0,00	0,00

N° opération : 340		Intitulé de l'opération : EU PLAN DE CAMPAGNE ASSAINISSEMET EU PLAN DE CAMPAGNE			Date de la délibération :
	Pour mémoire réalisations cumulées au 01/01/N (2)	RAR N-1 (3)	Nouveaux crédits votés	Total (4)	
DEPENSES (a)					
	0,00	0,00	0,00	0,00	0,00
4581 EU PLAN DE CAMPAGNE ASSAINISSEMET (5)	0,00	0,00	0,00	0,00	0,00
<i>040 Travaux réalisés par le personnel du mandataire (contrepartie 791)</i>	0,00	0,00	0,00	0,00	0,00
<i>041 Opérations d'ordre à l'intérieur de la section</i>	0,00	0,00	0,00	0,00	0,00
Annulations sur dépenses (c) (6)	0,00	0,00	0,00	0,00	0,00
Dépenses nettes (a – c)	0,00	0,00	0,00	0,00	0,00
RECETTES (b)					
	0,00	0,00	0,00	0,00	0,00
4582 Financement par le mandant et par d'autres tiers (7)	0,00	0,00	0,00	0,00	0,00
<i>040 Financement par le mandataire (contrepartie 6742)</i>	0,00	0,00	0,00	0,00	0,00
<i>041 Financement par emprunt à la charge du tiers (contrepartie 2763)</i>	0,00	0,00	0,00	0,00	0,00
Annulations sur recettes (d) (6)	0,00	0,00	0,00	0,00	0,00
Recettes nettes (b - d)	0,00	0,00	0,00	0,00	0,00

N° opération : 341		Intitulé de l'opération : EU POINT DE MESURE LIMITE			Date de la délibération :
	Pour mémoire réalisations cumulées au 01/01/N (2)	RAR N-1 (3)	Nouveaux crédits votés	Total (4)	
DEPENSES (a)					
	0,00	0,00	0,00	0,00	0,00
4581 EU POINT DE MESURE LIMITE (5)	0,00	0,00	0,00	0,00	0,00

N° opération : 341		Intitulé de l'opération : EU POINT DE MESURE LIMITE			Date de la délibération :
	Pour mémoire réalisations cumulées au 01/01/N (2)	RAR N-1 (3)	Nouveaux crédits votés	Total (4)	
040 Travaux réalisés par le personnel du mandataire (contrepartie 791)	0,00	0,00	0,00	0,00	0,00
041 Opérations d'ordre à l'intérieur de la section	0,00	0,00	0,00	0,00	0,00
Annulations sur dépenses (c) (6)	0,00	0,00	0,00	0,00	0,00
Dépenses nettes (a - c)	0,00	0,00	0,00	0,00	0,00
RECETTES (b)	0,00	0,00	0,00	0,00	0,00
4582 Financement par le mandant et par d'autres tiers (7)	0,00	0,00	0,00	0,00	0,00
040 Financement par le mandataire (contrepartie 6742)	0,00	0,00	0,00	0,00	0,00
041 Financement par emprunt à la charge du tiers (contrepartie 2763)	0,00	0,00	0,00	0,00	0,00
Annulations sur recettes (d) (6)	0,00	0,00	0,00	0,00	0,00
Recettes nettes (b - d)	0,00	0,00	0,00	0,00	0,00

N° opération : 342		Intitulé de l'opération : CHEMIN DU PAS DE LA MUE ASSAINISSEMENT EU CHEMIN DU PAS DE LA MUE			Date de la délibération :
	Pour mémoire réalisations cumulées au 01/01/N (2)	RAR N-1 (3)	Nouveaux crédits votés	Total (4)	
DEPENSES (a)	0,00	0,00	0,00	0,00	0,00
4581 CHEMIN DU PAS DE LA MUE ASSAINISSEMENT (5)	0,00	0,00	0,00	0,00	0,00
040 Travaux réalisés par le personnel du mandataire (contrepartie 791)	0,00	0,00	0,00	0,00	0,00
041 Opérations d'ordre à l'intérieur de la section	0,00	0,00	0,00	0,00	0,00
Annulations sur dépenses (c) (6)	0,00	0,00	0,00	0,00	0,00
Dépenses nettes (a - c)	0,00	0,00	0,00	0,00	0,00
RECETTES (b)	0,00	0,00	0,00	0,00	0,00
4582 Financement par le mandant et par d'autres tiers (7)	0,00	0,00	0,00	0,00	0,00
040 Financement par le mandataire (contrepartie 6742)	0,00	0,00	0,00	0,00	0,00
041 Financement par emprunt à la charge du tiers (contrepartie 2763)	0,00	0,00	0,00	0,00	0,00
Annulations sur recettes (d) (6)	0,00	0,00	0,00	0,00	0,00
Recettes nettes (b - d)	0,00	0,00	0,00	0,00	0,00

N° opération : 343		Intitulé de l'opération : EU OPERATION POLLUANTS			Date de la délibération :
	Pour mémoire réalisations cumulées au 01/01/N (2)	RAR N-1 (3)	Nouveaux crédits votés	Total (4)	
DEPENSES (a)	0,00	0,00	0,00	0,00	0,00
4581 EU OPERATION POLLUANTS (5)	0,00	0,00	0,00	0,00	0,00
040 Travaux réalisés par le personnel du mandataire (contrepartie 791)	0,00	0,00	0,00	0,00	0,00

N° opération : 343		Intitulé de l'opération : EU OPERATION POLLUANTS			Date de la délibération :
	Pour mémoire réalisations cumulées au 01/01/N (2)	RAR N-1 (3)	Nouveaux crédits votés	Total (4)	
041 Opérations d'ordre à l'intérieur de la section	0,00	0,00	0,00	0,00	0,00
Annulations sur dépenses (c) (6)	0,00	0,00	0,00	0,00	0,00
Dépenses nettes (a - c)	0,00	0,00	0,00	0,00	0,00
RECETTES (b)	0,00	0,00	0,00	0,00	0,00
4582 Financement par le mandant et par d'autres tiers (7)	0,00	0,00	0,00	0,00	0,00
040 Financement par le mandataire (contrepartie 6742)	0,00	0,00	0,00	0,00	0,00
041 Financement par emprunt à la charge du tiers (contrepartie 2763)	0,00	0,00	0,00	0,00	0,00
Annulations sur recettes (d) (6)	0,00	0,00	0,00	0,00	0,00
Recettes nettes (b - d)	0,00	0,00	0,00	0,00	0,00

N° opération : 344		Intitulé de l'opération : OPERATION SQUARE JEAN MOULIN			Date de la délibération :
	Pour mémoire réalisations cumulées au 01/01/N (2)	RAR N-1 (3)	Nouveaux crédits votés	Total (4)	
DEPENSES (a)	0,00	0,00	0,00	0,00	0,00
4581 OPERATION SQUARE JEAN MOULIN (5)	0,00	0,00	0,00	0,00	0,00
040 Travaux réalisés par le personnel du mandataire (contrepartie 791)	0,00	0,00	0,00	0,00	0,00
041 Opérations d'ordre à l'intérieur de la section	0,00	0,00	0,00	0,00	0,00
Annulations sur dépenses (c) (6)	0,00	0,00	0,00	0,00	0,00
Dépenses nettes (a - c)	0,00	0,00	0,00	0,00	0,00
RECETTES (b)	0,00	0,00	0,00	0,00	0,00
4582 Financement par le mandant et par d'autres tiers (7)	0,00	0,00	0,00	0,00	0,00
040 Financement par le mandataire (contrepartie 6742)	0,00	0,00	0,00	0,00	0,00
041 Financement par emprunt à la charge du tiers (contrepartie 2763)	0,00	0,00	0,00	0,00	0,00
Annulations sur recettes (d) (6)	0,00	0,00	0,00	0,00	0,00
Recettes nettes (b - d)	0,00	0,00	0,00	0,00	0,00

N° opération : 345		Intitulé de l'opération : OERATION RQC			Date de la délibération :
	Pour mémoire réalisations cumulées au 01/01/N (2)	RAR N-1 (3)	Nouveaux crédits votés	Total (4)	
DEPENSES (a)	0,00	0,00	0,00	0,00	0,00
4581 OERATION RQC (5)	0,00	0,00	0,00	0,00	0,00
040 Travaux réalisés par le personnel du mandataire (contrepartie 791)	0,00	0,00	0,00	0,00	0,00
041 Opérations d'ordre à l'intérieur de la section	0,00	0,00	0,00	0,00	0,00
Annulations sur dépenses (c) (6)	0,00	0,00	0,00	0,00	0,00

N° opération : 345		Intitulé de l'opération : OERATION RQC			Date de la délibération :
	Pour mémoire réalisations cumulées au 01/01/N (2)	RAR N-1 (3)	Nouveaux crédits votés	Total (4)	
Dépenses nettes (a – c)	0,00	0,00	0,00	0,00	0,00
RECETTES (b)	0,00	0,00	0,00	0,00	0,00
4582 Financement par le mandant et par d'autres tiers (7)	0,00	0,00	0,00	0,00	0,00
040 Financement par le mandataire (contrepartie 6742)	0,00	0,00	0,00	0,00	0,00
041 Financement par emprunt à la charge du tiers (contrepartie 2763)	0,00	0,00	0,00	0,00	0,00
Annulations sur recettes (d) (6)	0,00	0,00	0,00	0,00	0,00
Recettes nettes (b - d)	0,00	0,00	0,00	0,00	0,00

N° opération : 35		Intitulé de l'opération : MODELISATION RESEAU EU SECTION 1 ASSAINISSEMENT EU MODELISA. RESEAU EU SECT1			Date de la délibération :
	Pour mémoire réalisations cumulées au 01/01/N (2)	RAR N-1 (3)	Nouveaux crédits votés	Total (4)	
DEPENSES (a)	0,00	0,00	0,00	0,00	0,00
4581 MODELISATION RESEAU EU SECTION 1 ASSAINISSEMENT (5)	0,00	0,00	0,00	0,00	0,00
040 Travaux réalisés par le personnel du mandataire (contrepartie 791)	0,00	0,00	0,00	0,00	0,00
041 Opérations d'ordre à l'intérieur de la section	0,00	0,00	0,00	0,00	0,00
Annulations sur dépenses (c) (6)	0,00	0,00	0,00	0,00	0,00
Dépenses nettes (a – c)	0,00	0,00	0,00	0,00	0,00
RECETTES (b)	0,00	0,00	0,00	0,00	0,00
4582 Financement par le mandant et par d'autres tiers (7)	0,00	0,00	0,00	0,00	0,00
040 Financement par le mandataire (contrepartie 6742)	0,00	0,00	0,00	0,00	0,00
041 Financement par emprunt à la charge du tiers (contrepartie 2763)	0,00	0,00	0,00	0,00	0,00
Annulations sur recettes (d) (6)	0,00	0,00	0,00	0,00	0,00
Recettes nettes (b - d)	0,00	0,00	0,00	0,00	0,00

N° opération : 36		Intitulé de l'opération : EU OPERATION FUMIGATION RESEAU			Date de la délibération :
	Pour mémoire réalisations cumulées au 01/01/N (2)	RAR N-1 (3)	Nouveaux crédits votés	Total (4)	
DEPENSES (a)	0,00	0,00	0,00	0,00	0,00
4581 EU OPERATION FUMIGATION RESEAU (5)	0,00	0,00	0,00	0,00	0,00
040 Travaux réalisés par le personnel du mandataire (contrepartie 791)	0,00	0,00	0,00	0,00	0,00
041 Opérations d'ordre à l'intérieur de la section	0,00	0,00	0,00	0,00	0,00
Annulations sur dépenses (c) (6)	0,00	0,00	0,00	0,00	0,00
Dépenses nettes (a – c)	0,00	0,00	0,00	0,00	0,00

N° opération : 36		Intitulé de l'opération : EU OPERATION FUMIGATION RESEAU			Date de la délibération :
	Pour mémoire réalisations cumulées au 01/01/N (2)	RAR N-1 (3)	Nouveaux crédits votés	Total (4)	
RECETTES (b)	0,00	0,00	0,00	0,00	0,00
4582 Financement par le mandant et par d'autres tiers (7)	0,00	0,00	0,00	0,00	0,00
040 Financement par le mandataire (contrepartie 6742)	0,00	0,00	0,00	0,00	0,00
041 Financement par emprunt à la charge du tiers (contrepartie 2763)	0,00	0,00	0,00	0,00	0,00
Annulations sur recettes (d) (6)	0,00	0,00	0,00	0,00	0,00
Recettes nettes (b - d)	0,00	0,00	0,00	0,00	0,00

N° opération : 37		Intitulé de l'opération : MESURE NOCTURNE SDEU EP ASSAINISSEMENT EU MESURE NOCTURNE SDEU EP			Date de la délibération :
	Pour mémoire réalisations cumulées au 01/01/N (2)	RAR N-1 (3)	Nouveaux crédits votés	Total (4)	
DEPENSES (a)	0,00	0,00	0,00	0,00	0,00
4581 MESURE NOCTURNE SDEU EP ASSAINISSEMENT (5)	0,00	0,00	0,00	0,00	0,00
040 Travaux réalisés par le personnel du mandataire (contrepartie 791)	0,00	0,00	0,00	0,00	0,00
041 Opérations d'ordre à l'intérieur de la section	0,00	0,00	0,00	0,00	0,00
Annulations sur dépenses (c) (6)	0,00	0,00	0,00	0,00	0,00
Dépenses nettes (a - c)	0,00	0,00	0,00	0,00	0,00
RECETTES (b)	0,00	0,00	0,00	0,00	0,00
4582 Financement par le mandant et par d'autres tiers (7)	0,00	0,00	0,00	0,00	0,00
040 Financement par le mandataire (contrepartie 6742)	0,00	0,00	0,00	0,00	0,00
041 Financement par emprunt à la charge du tiers (contrepartie 2763)	0,00	0,00	0,00	0,00	0,00
Annulations sur recettes (d) (6)	0,00	0,00	0,00	0,00	0,00
Recettes nettes (b - d)	0,00	0,00	0,00	0,00	0,00

N° opération : 38		Intitulé de l'opération : TOPOGRAPHIE TERRESTRE ASSAINISSEMENT EU TOPOGRAPHIE TERRESTRE			Date de la délibération :
	Pour mémoire réalisations cumulées au 01/01/N (2)	RAR N-1 (3)	Nouveaux crédits votés	Total (4)	
DEPENSES (a)	0,00	0,00	0,00	0,00	0,00
4581 TOPOGRAPHIE TERRESTRE ASSAINISSEMENT (5)	0,00	0,00	0,00	0,00	0,00
040 Travaux réalisés par le personnel du mandataire (contrepartie 791)	0,00	0,00	0,00	0,00	0,00
041 Opérations d'ordre à l'intérieur de la section	0,00	0,00	0,00	0,00	0,00
Annulations sur dépenses (c) (6)	0,00	0,00	0,00	0,00	0,00
Dépenses nettes (a - c)	0,00	0,00	0,00	0,00	0,00

N° opération : 38		Intitulé de l'opération : TOPOGRAPHIE TERRESTRE ASSAINISSEMENT EU TOPOGRAPHIE TERRESTRE			Date de la délibération :
	Pour mémoire réalisations cumulées au 01/01/N (2)	RAR N-1 (3)	Nouveaux crédits votés	Total (4)	
RECETTES (b)	0,00	0,00	0,00	0,00	0,00
4582 Financement par le mandant et par d'autres tiers (7)	0,00	0,00	0,00	0,00	0,00
040 Financement par le mandataire (contrepartie 6742)	0,00	0,00	0,00	0,00	0,00
041 Financement par emprunt à la charge du tiers (contrepartie 2763)	0,00	0,00	0,00	0,00	0,00
Annulations sur recettes (d) (6)	0,00	0,00	0,00	0,00	0,00
Recettes nettes (b - d)	0,00	0,00	0,00	0,00	0,00

N° opération : 39		Intitulé de l'opération : ESPLANADE DU SOLEIL ASSAINISSEMENT EU ESPLANADE DU SOLEIL ASSAI			Date de la délibération :
	Pour mémoire réalisations cumulées au 01/01/N (2)	RAR N-1 (3)	Nouveaux crédits votés	Total (4)	
DEPENSES (a)	0,00	0,00	0,00	0,00	0,00
4581 ESPLANADE DU SOLEIL ASSAINISSEMENT (5)	0,00	0,00	0,00	0,00	0,00
040 Travaux réalisés par le personnel du mandataire (contrepartie 791)	0,00	0,00	0,00	0,00	0,00
041 Opérations d'ordre à l'intérieur de la section	0,00	0,00	0,00	0,00	0,00
Annulations sur dépenses (c) (6)	0,00	0,00	0,00	0,00	0,00
Dépenses nettes (a - c)	0,00	0,00	0,00	0,00	0,00
RECETTES (b)	0,00	0,00	0,00	0,00	0,00
4582 Financement par le mandant et par d'autres tiers (7)	0,00	0,00	0,00	0,00	0,00
040 Financement par le mandataire (contrepartie 6742)	0,00	0,00	0,00	0,00	0,00
041 Financement par emprunt à la charge du tiers (contrepartie 2763)	0,00	0,00	0,00	0,00	0,00
Annulations sur recettes (d) (6)	0,00	0,00	0,00	0,00	0,00
Recettes nettes (b - d)	0,00	0,00	0,00	0,00	0,00

N° opération : 4		Intitulé de l'opération : RECETTE TRANSFERT COMPET PLUVIAL			Date de la délibération :
	Pour mémoire réalisations cumulées au 01/01/N (2)	RAR N-1 (3)	Nouveaux crédits votés	Total (4)	
DEPENSES (a)	0,00	0,00	0,00	0,00	0,00
040 Travaux réalisés par le personnel du mandataire (contrepartie 791)	0,00	0,00	0,00	0,00	0,00
041 Opérations d'ordre à l'intérieur de la section	0,00	0,00	0,00	0,00	0,00
Annulations sur dépenses (c) (6)	0,00	0,00	0,00	0,00	0,00
Dépenses nettes (a - c)	0,00	0,00	0,00	0,00	0,00
RECETTES (b)	0,00	0,00	0,00	0,00	0,00
4582 Financement par le mandant et par d'autres tiers (7)	0,00	0,00	0,00	0,00	0,00

N° opération : 4		Intitulé de l'opération : RECETTE TRANSFERT COMPET PLUVIAL			Date de la délibération :
	Pour mémoire réalisations cumulées au 01/01/N (2)	RAR N-1 (3)	Nouveaux crédits votés	Total (4)	
040 Financement par le mandataire (contrepartie 6742)	0,00	0,00	0,00	0,00	0,00
041 Financement par emprunt à la charge du tiers (contrepartie 2763)	0,00	0,00	0,00	0,00	0,00
Annulations sur recettes (d) (6)	0,00	0,00	0,00	0,00	0,00
Recettes nettes (b - d)	0,00	0,00	0,00	0,00	0,00

N° opération : 41		Intitulé de l'opération : OPERATION PLAN DES PENNES PLUVIAL PLUV OPERAT. PLAN DES PENNES			Date de la délibération :
	Pour mémoire réalisations cumulées au 01/01/N (2)	RAR N-1 (3)	Nouveaux crédits votés	Total (4)	
DEPENSES (a)	0,00	0,00	0,00	0,00	0,00
4581 OPERATION PLAN DES PENNES PLUVIAL (5)	0,00	0,00	0,00	0,00	0,00
040 Travaux réalisés par le personnel du mandataire (contrepartie 791)	0,00	0,00	0,00	0,00	0,00
041 Opérations d'ordre à l'intérieur de la section	0,00	0,00	0,00	0,00	0,00
Annulations sur dépenses (c) (6)	0,00	0,00	0,00	0,00	0,00
Dépenses nettes (a - c)	0,00	0,00	0,00	0,00	0,00
RECETTES (b)	0,00	0,00	0,00	0,00	0,00
4582 Financement par le mandant et par d'autres tiers (7)	0,00	0,00	0,00	0,00	0,00
040 Financement par le mandataire (contrepartie 6742)	0,00	0,00	0,00	0,00	0,00
041 Financement par emprunt à la charge du tiers (contrepartie 2763)	0,00	0,00	0,00	0,00	0,00
Annulations sur recettes (d) (6)	0,00	0,00	0,00	0,00	0,00
Recettes nettes (b - d)	0,00	0,00	0,00	0,00	0,00

N° opération : 410		Intitulé de l'opération : PLUVIAL ENTREE GAVOTTE			Date de la délibération :
	Pour mémoire réalisations cumulées au 01/01/N (2)	RAR N-1 (3)	Nouveaux crédits votés	Total (4)	
DEPENSES (a)	0,00	0,00	0,00	0,00	0,00
4581 PLUVIAL ENTREE GAVOTTE (5)	0,00	0,00	0,00	0,00	0,00
040 Travaux réalisés par le personnel du mandataire (contrepartie 791)	0,00	0,00	0,00	0,00	0,00
041 Opérations d'ordre à l'intérieur de la section	0,00	0,00	0,00	0,00	0,00
Annulations sur dépenses (c) (6)	0,00	0,00	0,00	0,00	0,00
Dépenses nettes (a - c)	0,00	0,00	0,00	0,00	0,00
RECETTES (b)	0,00	0,00	0,00	0,00	0,00
4582 Financement par le mandant et par d'autres tiers (7)	0,00	0,00	0,00	0,00	0,00
040 Financement par le mandataire (contrepartie 6742)	0,00	0,00	0,00	0,00	0,00
041 Financement par emprunt à la charge du tiers (contrepartie 2763)	0,00	0,00	0,00	0,00	0,00

N° opération : 410		Intitulé de l'opération : PLUVIAL ENTREE GAVOTTE			Date de la délibération :
	Pour mémoire réalisations cumulées au 01/01/N (2)	RAR N-1 (3)	Nouveaux crédits votés	Total (4)	
Annulations sur recettes (d) (6)	0,00	0,00	0,00	0,00	0,00
Recettes nettes (b - d)	0,00	0,00	0,00	0,00	0,00

N° opération : 411		Intitulé de l'opération : EXTENSION RESEAU INCENDIE PLUV EXTENSION RESEAU INCENDIE			Date de la délibération :
	Pour mémoire réalisations cumulées au 01/01/N (2)	RAR N-1 (3)	Nouveaux crédits votés	Total (4)	
DEPENSES (a)	0,00	0,00	0,00	0,00	0,00
4581 EXTENSION RESEAU INCENDIE (5)	0,00	0,00	0,00	0,00	0,00
<i>040 Travaux réalisés par le personnel du mandataire (contrepartie 791)</i>	0,00	0,00	0,00	0,00	0,00
<i>041 Opérations d'ordre à l'intérieur de la section</i>	0,00	0,00	0,00	0,00	0,00
Annulations sur dépenses (c) (6)	0,00	0,00	0,00	0,00	0,00
Dépenses nettes (a - c)	0,00	0,00	0,00	0,00	0,00
RECETTES (b)	0,00	0,00	0,00	0,00	0,00
4582 Financement par le mandant et par d'autres tiers (7)	0,00	0,00	0,00	0,00	0,00
<i>040 Financement par le mandataire (contrepartie 6742)</i>	0,00	0,00	0,00	0,00	0,00
<i>041 Financement par emprunt à la charge du tiers (contrepartie 2763)</i>	0,00	0,00	0,00	0,00	0,00
Annulations sur recettes (d) (6)	0,00	0,00	0,00	0,00	0,00
Recettes nettes (b - d)	0,00	0,00	0,00	0,00	0,00

N° opération : 42		Intitulé de l'opération : SCHEMA DIRECTEUR EU EP SECT 1 PLUV SECT 1 SCHEMA DIREC EU EP SECT			Date de la délibération :
1					
	Pour mémoire réalisations cumulées au 01/01/N (2)	RAR N-1 (3)	Nouveaux crédits votés	Total (4)	
DEPENSES (a)	0,00	0,00	0,00	0,00	0,00
4581 SCHEMA DIRECTEUR EU EP SECT 1 (5)	0,00	0,00	0,00	0,00	0,00
<i>040 Travaux réalisés par le personnel du mandataire (contrepartie 791)</i>	0,00	0,00	0,00	0,00	0,00
<i>041 Opérations d'ordre à l'intérieur de la section</i>	0,00	0,00	0,00	0,00	0,00
Annulations sur dépenses (c) (6)	0,00	0,00	0,00	0,00	0,00
Dépenses nettes (a - c)	0,00	0,00	0,00	0,00	0,00
RECETTES (b)	0,00	0,00	0,00	0,00	0,00
4582 Financement par le mandant et par d'autres tiers (7)	0,00	0,00	0,00	0,00	0,00
<i>040 Financement par le mandataire (contrepartie 6742)</i>	0,00	0,00	0,00	0,00	0,00
<i>041 Financement par emprunt à la charge du tiers (contrepartie 2763)</i>	0,00	0,00	0,00	0,00	0,00
Annulations sur recettes (d) (6)	0,00	0,00	0,00	0,00	0,00

N° opération : 42		Intitulé de l'opération : SCHEMA DIRECTEUR EU EP SECT 1 PLUV SECT 1 SCHEMA DIREC EU EP SECT			Date de la délibération :
		1			
	Pour mémoire réalisations cumulées au 01/01/N (2)	RAR N-1 (3)	Nouveaux crédits votés	Total (4)	
Recettes nettes (b - d)	0,00	0,00	0,00	0,00	0,00

N° opération : 43		Intitulé de l'opération : SCHEMA DIRECTEUR EU EP SECT 2 PLUV SECT 2 SCHEMA DIREC EU EP			Date de la délibération :
	Pour mémoire réalisations cumulées au 01/01/N (2)	RAR N-1 (3)	Nouveaux crédits votés	Total (4)	
DEPENSES (a)	0,00	0,00	0,00	0,00	0,00
4581 SCHEMA DIRECTEUR EU EP SECT 2 (5)	0,00	0,00	0,00	0,00	0,00
<i>040 Travaux réalisés par le personnel du mandataire (contrepartie 791)</i>	0,00	0,00	0,00	0,00	0,00
<i>041 Opérations d'ordre à l'intérieur de la section</i>	0,00	0,00	0,00	0,00	0,00
Annulations sur dépenses (c) (6)	0,00	0,00	0,00	0,00	0,00
Dépenses nettes (a - c)	0,00	0,00	0,00	0,00	0,00
RECETTES (b)	0,00	0,00	0,00	0,00	0,00
4582 Financement par le mandant et par d'autres tiers (7)	0,00	0,00	0,00	0,00	0,00
<i>040 Financement par le mandataire (contrepartie 6742)</i>	0,00	0,00	0,00	0,00	0,00
<i>041 Financement par emprunt à la charge du tiers (contrepartie 2763)</i>	0,00	0,00	0,00	0,00	0,00
Annulations sur recettes (d) (6)	0,00	0,00	0,00	0,00	0,00
Recettes nettes (b - d)	0,00	0,00	0,00	0,00	0,00

N° opération : 44		Intitulé de l'opération : OPERATION RD 368 PLUVIAL PLUVIAL OPERATION RD 368			Date de la délibération :
	Pour mémoire réalisations cumulées au 01/01/N (2)	RAR N-1 (3)	Nouveaux crédits votés	Total (4)	
DEPENSES (a)	0,00	0,00	0,00	0,00	0,00
4581 OPERATION RD 368 PLUVIAL (5)	0,00	0,00	0,00	0,00	0,00
<i>040 Travaux réalisés par le personnel du mandataire (contrepartie 791)</i>	0,00	0,00	0,00	0,00	0,00
<i>041 Opérations d'ordre à l'intérieur de la section</i>	0,00	0,00	0,00	0,00	0,00
Annulations sur dépenses (c) (6)	0,00	0,00	0,00	0,00	0,00
Dépenses nettes (a - c)	0,00	0,00	0,00	0,00	0,00
RECETTES (b)	0,00	0,00	0,00	0,00	0,00
4582 Financement par le mandant et par d'autres tiers (7)	0,00	0,00	0,00	0,00	0,00
<i>040 Financement par le mandataire (contrepartie 6742)</i>	0,00	0,00	0,00	0,00	0,00
<i>041 Financement par emprunt à la charge du tiers (contrepartie 2763)</i>	0,00	0,00	0,00	0,00	0,00
Annulations sur recettes (d) (6)	0,00	0,00	0,00	0,00	0,00
Recettes nettes (b - d)	0,00	0,00	0,00	0,00	0,00

N° opération : 45		Intitulé de l'opération : RECONNAISSANCE RESEAU PLUVIAL PLUVIAL RECONNAISSANCE RESEAU			Date de la délibération :
	Pour mémoire réalisations cumulées au 01/01/N (2)	RAR N-1 (3)	Nouveaux crédits votés	Total (4)	
DEPENSES (a)					0,00
4581 RECONNAISSANCE RESEAU PLUVIAL (5)	0,00	0,00	0,00	0,00	0,00
040 Travaux réalisés par le personnel du mandataire (contrepartie 791)	0,00	0,00	0,00	0,00	0,00
041 Opérations d'ordre à l'intérieur de la section	0,00	0,00	0,00	0,00	0,00
Annulations sur dépenses (c) (6)	0,00	0,00	0,00	0,00	0,00
Dépenses nettes (a - c)	0,00	0,00	0,00	0,00	0,00
RECETTES (b)					0,00
4582 Financement par le mandant et par d'autres tiers (7)	0,00	0,00	0,00	0,00	0,00
040 Financement par le mandataire (contrepartie 6742)	0,00	0,00	0,00	0,00	0,00
041 Financement par emprunt à la charge du tiers (contrepartie 2763)	0,00	0,00	0,00	0,00	0,00
Annulations sur recettes (d) (6)	0,00	0,00	0,00	0,00	0,00
Recettes nettes (b - d)	0,00	0,00	0,00	0,00	0,00

N° opération : 46		Intitulé de l'opération : OPERATION FUMIGATION RESEAU PLUV OPERAT. FUMIGATION RESEAU			Date de la délibération :
	Pour mémoire réalisations cumulées au 01/01/N (2)	RAR N-1 (3)	Nouveaux crédits votés	Total (4)	
DEPENSES (a)					0,00
4581 OPERATION FUMIGATION RESEAU (5)	0,00	0,00	0,00	0,00	0,00
040 Travaux réalisés par le personnel du mandataire (contrepartie 791)	0,00	0,00	0,00	0,00	0,00
041 Opérations d'ordre à l'intérieur de la section	0,00	0,00	0,00	0,00	0,00
Annulations sur dépenses (c) (6)	0,00	0,00	0,00	0,00	0,00
Dépenses nettes (a - c)	0,00	0,00	0,00	0,00	0,00
RECETTES (b)					0,00
4582 Financement par le mandant et par d'autres tiers (7)	0,00	0,00	0,00	0,00	0,00
040 Financement par le mandataire (contrepartie 6742)	0,00	0,00	0,00	0,00	0,00
041 Financement par emprunt à la charge du tiers (contrepartie 2763)	0,00	0,00	0,00	0,00	0,00
Annulations sur recettes (d) (6)	0,00	0,00	0,00	0,00	0,00
Recettes nettes (b - d)	0,00	0,00	0,00	0,00	0,00

N° opération : 47		Intitulé de l'opération : MESURE NOCTURNE SDEU EP PLUV MESURE NOCTURNE SDEU EP			Date de la délibération :
	Pour mémoire réalisations cumulées au 01/01/N (2)	RAR N-1 (3)	Nouveaux crédits votés	Total (4)	
DEPENSES (a)					0,00

N° opération : 47		Intitulé de l'opération : MESURE NOCTURNE SDEU EP PLUV MESURE NOCTURNE SDEU EP			Date de la délibération :
	Pour mémoire réalisations cumulées au 01/01/N (2)	RAR N-1 (3)	Nouveaux crédits votés	Total (4)	
4581 MESURE NOCTURNE SDEU EP (5)	0,00	0,00	0,00	0,00	0,00
040 Travaux réalisés par le personnel du mandataire (contrepartie 791)	0,00	0,00	0,00	0,00	0,00
041 Opérations d'ordre à l'intérieur de la section	0,00	0,00	0,00	0,00	0,00
Annulations sur dépenses (c) (6)	0,00	0,00	0,00	0,00	0,00
Dépenses nettes (a - c)	0,00	0,00	0,00	0,00	0,00
RECETTES (b)	0,00	0,00	0,00	0,00	0,00
4582 Financement par le mandant et par d'autres tiers (7)	0,00	0,00	0,00	0,00	0,00
040 Financement par le mandataire (contrepartie 6742)	0,00	0,00	0,00	0,00	0,00
041 Financement par emprunt à la charge du tiers (contrepartie 2763)	0,00	0,00	0,00	0,00	0,00
Annulations sur recettes (d) (6)	0,00	0,00	0,00	0,00	0,00
Recettes nettes (b - d)	0,00	0,00	0,00	0,00	0,00

N° opération : 48		Intitulé de l'opération : PLUVIAL TOPOGRAPHIE TERRESTRE PLUV TOPOGRAPHIE TERRESTRE			Date de la délibération :
	Pour mémoire réalisations cumulées au 01/01/N (2)	RAR N-1 (3)	Nouveaux crédits votés	Total (4)	
DEPENSES (a)	0,00	0,00	0,00	0,00	0,00
4581 PLUVIAL TOPOGRAPHIE TERRESTRE (5)	0,00	0,00	0,00	0,00	0,00
040 Travaux réalisés par le personnel du mandataire (contrepartie 791)	0,00	0,00	0,00	0,00	0,00
041 Opérations d'ordre à l'intérieur de la section	0,00	0,00	0,00	0,00	0,00
Annulations sur dépenses (c) (6)	0,00	0,00	0,00	0,00	0,00
Dépenses nettes (a - c)	0,00	0,00	0,00	0,00	0,00
RECETTES (b)	0,00	0,00	0,00	0,00	0,00
4582 Financement par le mandant et par d'autres tiers (7)	0,00	0,00	0,00	0,00	0,00
040 Financement par le mandataire (contrepartie 6742)	0,00	0,00	0,00	0,00	0,00
041 Financement par emprunt à la charge du tiers (contrepartie 2763)	0,00	0,00	0,00	0,00	0,00
Annulations sur recettes (d) (6)	0,00	0,00	0,00	0,00	0,00
Recettes nettes (b - d)	0,00	0,00	0,00	0,00	0,00

N° opération : 49		Intitulé de l'opération : OPERATION ZONAGE PLUVIAL PLUVIAL ZONAGE			Date de la délibération :
	Pour mémoire réalisations cumulées au 01/01/N (2)	RAR N-1 (3)	Nouveaux crédits votés	Total (4)	
DEPENSES (a)	0,00	0,00	0,00	0,00	0,00
4581 OPERATION ZONAGE PLUVIAL (5)	0,00	0,00	0,00	0,00	0,00
040 Travaux réalisés par le personnel du mandataire (contrepartie 791)	0,00	0,00	0,00	0,00	0,00

N° opération : 49		Intitulé de l'opération : OPERATION ZONAGE PLUVIAL PLUVIAL ZONAGE			Date de la délibération :
	Pour mémoire réalisations cumulées au 01/01/N (2)	RAR N-1 (3)	Nouveaux crédits votés	Total (4)	
<i>041 Opérations d'ordre à l'intérieur de la section</i>	0,00	0,00	0,00	0,00	0,00
Annulations sur dépenses (c) (6)	0,00	0,00	0,00	0,00	0,00
Dépenses nettes (a - c)	0,00	0,00	0,00	0,00	0,00
RECETTES (b)	0,00	0,00	0,00	0,00	0,00
<i>4582 Financement par le mandant et par d'autres tiers (7)</i>	0,00	0,00	0,00	0,00	0,00
<i>040 Financement par le mandataire (contrepartie 6742)</i>	0,00	0,00	0,00	0,00	0,00
<i>041 Financement par emprunt à la charge du tiers (contrepartie 2763)</i>	0,00	0,00	0,00	0,00	0,00
Annulations sur recettes (d) (6)	0,00	0,00	0,00	0,00	0,00
Recettes nettes (b - d)	0,00	0,00	0,00	0,00	0,00

N° opération : 5		Intitulé de l'opération : OPERATION PLACE DES TABORS			Date de la délibération :
	Pour mémoire réalisations cumulées au 01/01/N (2)	RAR N-1 (3)	Nouveaux crédits votés	Total (4)	
DEPENSES (a)	0,00	0,00	0,00	0,00	0,00
<i>4581 OPERATION PLACE DES TABORS (5)</i>	0,00	0,00	0,00	0,00	0,00
<i>040 Travaux réalisés par le personnel du mandataire (contrepartie 791)</i>	0,00	0,00	0,00	0,00	0,00
<i>041 Opérations d'ordre à l'intérieur de la section</i>	0,00	0,00	0,00	0,00	0,00
Annulations sur dépenses (c) (6)	0,00	0,00	0,00	0,00	0,00
Dépenses nettes (a - c)	0,00	0,00	0,00	0,00	0,00
RECETTES (b)	0,00	0,00	0,00	0,00	0,00
<i>4582 Financement par le mandant et par d'autres tiers (7)</i>	0,00	0,00	0,00	0,00	0,00
<i>040 Financement par le mandataire (contrepartie 6742)</i>	0,00	0,00	0,00	0,00	0,00
<i>041 Financement par emprunt à la charge du tiers (contrepartie 2763)</i>	0,00	0,00	0,00	0,00	0,00
Annulations sur recettes (d) (6)	0,00	0,00	0,00	0,00	0,00
Recettes nettes (b - d)	0,00	0,00	0,00	0,00	0,00

N° opération : 51		Intitulé de l'opération : GESTION DES RISQUES INONDATIONS			Date de la délibération :
	Pour mémoire réalisations cumulées au 01/01/N (2)	RAR N-1 (3)	Nouveaux crédits votés	Total (4)	
DEPENSES (a)	0,00	0,00	0,00	0,00	0,00
<i>4581 GESTION DES RISQUES INONDATIONS (5)</i>	0,00	0,00	0,00	0,00	0,00
<i>040 Travaux réalisés par le personnel du mandataire (contrepartie 791)</i>	0,00	0,00	0,00	0,00	0,00
<i>041 Opérations d'ordre à l'intérieur de la section</i>	0,00	0,00	0,00	0,00	0,00
Annulations sur dépenses (c) (6)	0,00	0,00	0,00	0,00	0,00

N° opération : 51		Intitulé de l'opération : GESTION DES RISQUES INONDATIONS			Date de la délibération :
	Pour mémoire réalisations cumulées au 01/01/N (2)	RAR N-1 (3)	Nouveaux crédits votés	Total (4)	
Dépenses nettes (a – c)	0,00	0,00	0,00	0,00	0,00
RECETTES (b)	0,00	0,00	0,00	0,00	0,00
4582 Financement par le mandant et par d'autres tiers (7)	0,00	0,00	0,00	0,00	0,00
040 Financement par le mandataire (contrepartie 6742)	0,00	0,00	0,00	0,00	0,00
041 Financement par emprunt à la charge du tiers (contrepartie 2763)	0,00	0,00	0,00	0,00	0,00
Annulations sur recettes (d) (6)	0,00	0,00	0,00	0,00	0,00
Recettes nettes (b - d)	0,00	0,00	0,00	0,00	0,00

N° opération : 52		Intitulé de l'opération : DECI			Date de la délibération : 09/12/2021
	Pour mémoire réalisations cumulées au 01/01/N (2)	RAR N-1 (3)	Nouveaux crédits votés	Total (4)	
DEPENSES (a)	0,00	0,00	0,00	0,00	0,00
4581 DECI (5)	0,00	0,00	0,00	0,00	0,00
040 Travaux réalisés par le personnel du mandataire (contrepartie 791)	0,00	0,00	0,00	0,00	0,00
041 Opérations d'ordre à l'intérieur de la section	0,00	0,00	0,00	0,00	0,00
Annulations sur dépenses (c) (6)	0,00	0,00	0,00	0,00	0,00
Dépenses nettes (a – c)	0,00	0,00	0,00	0,00	0,00
RECETTES (b)	0,00	0,00	9 870,00	9 870,00	9 870,00
4582 Financement par le mandant et par d'autres tiers (7)	0,00	0,00	9 870,00	9 870,00	9 870,00
040 Financement par le mandataire (contrepartie 6742)	0,00	0,00	0,00	0,00	0,00
041 Financement par emprunt à la charge du tiers (contrepartie 2763)	0,00	0,00	0,00	0,00	0,00
Annulations sur recettes (d) (6)	0,00	0,00	0,00	0,00	0,00
Recettes nettes (b - d)	0,00	0,00	9 870,00	9 870,00	9 870,00

(1) Ouvrir un cadre par opération pour compte de tiers.

(2) Ensemble des réalisations connues (hors restes à réaliser).

(3) A remplir uniquement en cas de reprise des résultats de l'exercice précédent, soit après le vote du compte administratif, soit en cas de reprise anticipée des résultats.

(4) Total = Restes à réaliser N-1 + Nouveaux crédits votés.

(5) Inscrire le chapitre et la nature des travaux.

(6) Le chapitre 45 doit être détaillé conformément au plan de comptes, tant en dépenses qu'en recettes.

(7) Indiquer le chapitre.

IV – ANNEXES	IV
ANNEXES PATRIMONIALES – ENGAGEMENTS HORS BILAN	B7.1

ETAT SYNTHETIQUE DES ENGAGEMENTS DONNES

Article		Dettes en capital à l'origine	Dettes en capital au 01/01/N	Annuité à verser au cours de l'exercice
8015	Emprunts garantis (1)	44 230 571,44	41 553 854,52	
8016	Contrats de crédit-bail (2)	0,00	0,00	0,00
8017	Subvention à verser en annuité (3)	0,00	0,00	0,00
8018	Autres engagements donnés			
	Marchés de partenariat (4)		0,00	0,00
	Au profit d'organismes publics (3)	0,00	0,00	0,00
	Au profit d'organismes privés (3)	0,00	0,00	0,00
	Dans le cadre d'une délégation de service public (3)	0,00	0,00	0,00
	Engagements liés à des opérations d'urbanisme et d'aménagement (3)	0,00	0,00	0,00

(1) A compléter depuis l'état des emprunts garantis.

(2) A compléter depuis l'état des contrats de crédit-bail.

(3) A compléter depuis l'état des autres engagements donnés.

(4) A compléter depuis l'état des marchés de partenariat.

IV – ANNEXES	IV
ANNEXES PATRIMONIALES – ENGAGEMENTS HORS BILAN	B7.3

ETAT DES EMPRUNTS GARANTIS

Désignation du bénéficiaire	Année de mobilisation et profil d'amortissement de l'emprunt (1)		Objet de l'emprunt garanti	Organisme prêteur ou chef de file	Montant initial	Capital restant dû au 01/01/N	Durée résiduelle	Périodicité des remboursements (2)	Taux initial			Taux à la date de vote du budget (6)			Catégorie d'emprunt (7)	Indices ou devises pouvant modifier l'emprunt	Annuité garantie au cours de l'exercice	
	Année	Profil							Taux (3)	Index (4)	Taux actuariel (5)	Taux (3)	Index (4)	Niveau de taux			En intérêts (8)	En capital
Total des emprunts contractés par des collectivités ou des EP (hors logements sociaux)					0,00	0,00										0,00	0,00	
Total des emprunts autres que ceux contractés par des collectivités ou des EP (hors logements sociaux)					0,00	0,00										0,00	0,00	
Total des emprunts contractés pour des opérations de logement social					44 230 571,44	41 553 854,52										1 304 334,13	179 878,77	
HABITAT MARSEILLE PROVENCE	2020	P	ACQUISITION 4 LOGEMENTS OPERATION ZIDARIC	CDC	676 977,85	551 762,50	14,25	A	V	Livret A(Préfixé) + 1	1,750	V	Livret A(Préfixé) + 1	4,000	A-1	EUR	22 070,50	27 555,63
HABITAT MARSEILLE PROVENCE	2020	P	ACQUISITION 4 LOGEMENTS OPERATION ZIDARIC	CDC	226 220,19	205 779,64	29,25	A	V	Livret A(Préfixé) + 1	1,750	V	Livret A(Préfixé) + 1	4,000	A-1	EUR	8 231,19	3 669,07
LOGIREM	2010	P	ACQUISITION ET AMELIORATION DE 8 LOGEMENTS	CDC	26 660,25	19 258,71	26,25	A	V	Livret A(Préfixé) + (-0.2)	1,050	V	Livret A(Préfixé) + (-0.2)	2,800	A-1	EUR	539,24	297,89
LOGIREM	2010	P	CONSTRUCTION 30 LOGEMENTS ZAC LES PALIERES 27 LOGEMENTS LOCATIFS	CDC	170 636,15	141 687,30	38,50	A	V	Livret A(Préfixé) + 0.6	2,850	V	Livret A(Préfixé) + 0.6	3,600	A-1	EUR	5 100,74	119,40

Désignation du bénéficiaire	Année de mobilisation et profil d'amortissement de l'emprunt (1)		Objet de l'emprunt garanti	Organisme prêteur ou chef de file	Montant initial	Capital restant dû au 01/01/N	Durée résiduelle	Périodicité des remboursements (2)	Taux initial			Taux à la date de vote du budget (6)			Catégorie d'emprunt (7)	Indices ou devises pouvant modifier l'emprunt	Annuité garantie au cours de l'exercice	
	Année	Profil							Taux (3)	Index (4)	Taux actuariel (5)	Taux (3)	Index (4)	Niveau de taux			En intérêts (8)	En capital
LOGIREM	2010	P	CONSTRUCTION 30 LOGEMENTS ZAC LES PALIERES 3 LOGEMENTS LOCATIFS	CDC	27 995,26	22 458,67	38,50	A	V	Livret A(Préfixé) + (-0.2)	2,050	V	Livret A(Préfixé) + (-0.2)	2,800	A-1	EUR	628,84	88,13
LOGIREM	2010	P	CONSTRUCTION 30 LOGEMENTS ZAC LES PALIERES 3 LOGEMENTS LOCATIFS	CDC	158 639,78	118 409,26	28,50	A	V	Livret A(Préfixé) + (-0.2)	2,050	V	Livret A(Préfixé) + (-0.2)	2,800	A-1	EUR	3 315,46	1 524,39
LOGIREM	2010	P	AMELIORATION 8 LOGEMENTS LA CIGALIERE	CDC	135 739,67	114 892,52	38,83	A	V	Livret A(Préfixé) + 0.6	2,850	V	Livret A(Préfixé) + 0.6	3,600	A-1	EUR	4 136,13	450,73
LOGIREM	2010	P	AMELIORATION 2 LOGEMENTS LA CIGALIERE	CDC	116 323,58	88 329,93	28,83	A	V	Livret A(Préfixé) + (-0.2)	2,050	V	Livret A(Préfixé) + (-0.2)	2,800	A-1	EUR	2 473,24	1 378,28
LOGIREM	2010	P	AMELIORATION 2 LOGEMENTS LA CIGALIERE	CDC	27 735,92	22 643,77	38,83	A	V	Livret A(Préfixé) + (-0.2)	2,050	V	Livret A(Préfixé) + (-0.2)	2,800	A-1	EUR	634,03	153,57
LOGIREM	2011	P	"CONSTRUCTION RESIDENCE ""LE VENTO""	CDC	383 179,25	327 308,95	39,08	A	V	Livret A(Préfixé) + 0.6	2,350	V	Livret A(Préfixé) + 0.6	3,600	A-1	EUR	11 783,12	1 083,66
LOGIREM	2011	P	"CONSTRUCTION RESIDENCE ""LE VENTO""	CDC	243 930,87	189 079,69	29,08	A	V	Livret A(Préfixé) + (-0.2)	1,550	V	Livret A(Préfixé) + (-0.2)	2,800	A-1	EUR	5 294,23	2 732,41
LOGIREM	2011	P	"CONSTRUCTION RESIDENCE ""LE VENTO""	CDC	47 237,66	39 037,02	39,08	A	V	Livret A(Préfixé) + (-0.2)	1,550	V	Livret A(Préfixé) + (-0.2)	2,800	A-1	EUR	1 093,04	240,00
LOGIREM	2010	P	REHABILITATION 62 LOGEMENTS	Crédit Foncier	57 375,00	36 639,83	16,33	A	V	(Livret A(Préfixé) + 1.15)-Floor -1.15 sur Livret A(Préfixé)	2,400	V	(Livret A(Préfixé) + 1.15)-Floor -1.15 sur Livret A(Préfixé)	4,150	A-1	EUR	1 520,55	1 862,43
LOGIREM	2012	P	CLOS VICTORIA	CDC	195 232,23	160 551,81	30,92	A	V	Livret A(Préfixé) + 0.6	1,600	V	Livret A(Préfixé) + 0.6	3,600	A-1	EUR	5 779,87	2 145,97
LOGIREM	2012	P	CLOS VICTORIA	CDC	36 657,20	31 842,84	40,92	A	V	Livret A(Préfixé) + 0.6	1,600	V	Livret A(Préfixé) + 0.6	3,600	A-1	EUR	1 146,34	190,03

Désignation du bénéficiaire	Année de mobilisation et profil d'amortissement de l'emprunt (1)		Objet de l'emprunt garanti	Organisme prêteur ou chef de file	Montant initial	Capital restant dû au 01/01/N	Durée résiduelle	Périodicité des remboursements (2)	Taux initial			Taux à la date de vote du budget (6)			Catégorie d'emprunt (7)	Indices ou devises pouvant modifier l'emprunt	Annuité garantie au cours de l'exercice	
	Année	Profil							Taux (3)	Index (4)	Taux actuariel (5)	Taux (3)	Index (4)	Niveau de taux			En intérêts (8)	En capital
LOGIREM	2012	P	CLOS VICTORIA	CDC	100 212,17	79 875,02	30,92	A	V	Livret A(Préfixé) + (-0.2)	0,800	V	Livret A(Préfixé) + (-0.2)	2,800	A-1	EUR	2 236,50	1 296,20
LOGIREM	2012	P	CLOS VICTORIA	CDC	18 816,01	15 861,11	40,92	A	V	Livret A(Préfixé) + (-0.2)	0,800	V	Livret A(Préfixé) + (-0.2)	2,800	A-1	EUR	444,11	135,79
LOGIREM	2013	P	CLOS LA LAVANDIERE	CDC	4 500,07	3 859,94	41,33	A	V	Livret A(Préfixé) + (-0.2)	0,800	V	Livret A(Préfixé) + (-0.2)	2,800	A-1	EUR	108,08	19,20
LOGIREM	2013	P	CLOS LA LAVANDIERE	CDC	24 869,36	20 320,38	31,33	A	V	Livret A(Préfixé) + (-0.2)	0,800	V	Livret A(Préfixé) + (-0.2)	2,800	A-1	EUR	568,97	251,27
LOGIREM	2013	P	CLOS LA LAVANDIERE	CDC	14 169,74	12 488,40	41,33	A	V	Livret A(Préfixé) + 0.6	1,600	V	Livret A(Préfixé) + 0.6	3,600	A-1	EUR	449,58	27,22
LOGIREM	2013	P	CLOS LA LAVANDIERE	CDC	78 306,60	65 807,39	31,33	A	V	Livret A(Préfixé) + 0.6	1,600	V	Livret A(Préfixé) + 0.6	3,600	A-1	EUR	2 369,07	615,65
LOGIREM	2016	P	CONSTRUCTION 24 LOGEMENTS LE FLORENTIN	CDC	343 099,14	307 426,15	42,17	A	V	Livret A(Préfixé) + 0.6	1,350	V	Livret A(Préfixé) + 0.6	3,600	A-1	EUR	9 681,31	0,00
LOGIREM	2016	P	CONSTRUCTION 24 LOGEMENTS LE FLORENTIN	CDC	472 554,00	396 675,86	32,17	A	V	Livret A(Préfixé) + (-0.2)	0,550	V	Livret A(Préfixé) + (-0.2)	2,800	A-1	EUR	11 106,92	3 425,91
LOGIREM	2016	P	CONSTRUCTION 24 LOGEMENTS LE FLORENTIN	CDC	134 000,48	117 236,36	42,17	A	V	Livret A(Préfixé) + (-0.2)	0,550	V	Livret A(Préfixé) + (-0.2)	2,800	A-1	EUR	3 137,65	178,43
LOGIREM	2015	P	ACQUISITION AMELIORATION LOGEMENT AVENUE PAUL BRUTUS	CDC	38 824,70	32 868,02	31,92	A	V	Livret A(Préfixé) + 0.6	1,350	V	Livret A(Préfixé) + 0.6	3,600	A-1	EUR	1 183,25	210,47
LOGIREM	2015	P	ACQUISITION AMELIORATION LOGEMENT AVENUE PAUL BRUTUS	CDC	8 594,84	7 630,75	41,92	A	V	Livret A(Préfixé) + 0.6	1,350	V	Livret A(Préfixé) + 0.6	3,600	A-1	EUR	244,77	0,00
LOGIREM	2015	P	ACQUISITION AMELIORATION PARC SOCIAL PUBLIC LOGEMENT ENSOLEILLADO LA VOILERIE	CDC	38 576,72	31 753,88	31,92	A	V	Livret A(Préfixé) + (-0.2)	0,550	V	Livret A(Préfixé) + (-0.2)	2,800	A-1	EUR	889,11	304,70

Désignation du bénéficiaire	Année de mobilisation et profil d'amortissement de l'emprunt (1)		Objet de l'emprunt garanti	Organisme prêteur ou chef de file	Montant initial	Capital restant dû au 01/01/N	Durée résiduelle	Périodicité des remboursements (2)	Taux initial			Taux à la date de vote du budget (6)			Catégorie d'emprunt (7)	Indices ou devises pouvant modifier l'emprunt	Annuité garantie au cours de l'exercice	
	Année	Profil							Taux (3)	Index (4)	Taux actuariel (5)	Taux (3)	Index (4)	Niveau de taux			En intérêts (8)	En capital
LOGIREM	2015	P	ACQUISITION AMELIORATION PARC SOCIAL PUBLIC LOGEMENT ENSOLEILLADO LA VOILERIE	CDC	8 799,38	7 603,47	41,92	A	V	Livret A(Préfixé) + (-0.2)	0,550	V	Livret A(Préfixé) + (-0.2)	2,800	A-1	EUR	207,79	15,80
LOGIREM	2015	P	ACQUISITION 3 LOGEMENTS JARDINS DES CADENEAUX	CDC	119 563,42	105 336,39	33,50	A	V	Livret A(Préfixé) + 0.6	1,350	V	Livret A(Préfixé) + 0.6	3,600	A-1	EUR	3 792,11	328,41
LOGIREM	2015	P	ACQUISITION 3 LOGEMENTS JARDINS DES CADENEAUX	CDC	4 729,69	4 310,33	43,50	A	V	Livret A(Préfixé) + 0.6	1,350	V	Livret A(Préfixé) + 0.6	3,600	A-1	EUR	140,40	0,00
LOGIREM	2015	P	ACQUISITION 3 LOGEMENTS JARDINS DES CADENEAUX	CDC	54 118,78	46 681,30	33,50	A	V	Livret A(Préfixé) + (-0.2)	0,550	V	Livret A(Préfixé) + (-0.2)	2,800	A-1	EUR	1 307,08	297,76
LOGIREM	2015	P	ACQUISITION 3 LOGEMENTS JARDINS DES CADENEAUX	CDC	2 141,77	1 912,35	43,50	A	V	Livret A(Préfixé) + (-0.2)	0,550	V	Livret A(Préfixé) + (-0.2)	2,800	A-1	EUR	52,78	0,00
LOGIREM	2015	P	ACQUISITION 24 LOGEMENTS CLOS JOULIO	CDC	23 686,78	21 798,99	43,83	A	V	Livret A(Préfixé) + 0.6	1,350	V	Livret A(Préfixé) + 0.6	3,600	A-1	EUR	710,08	0,00
LOGIREM	2015	P	ACQUISITION 24 LOGEMENTS CLOS JOULIO	CDC	583 672,06	519 281,31	33,83	A	V	Livret A(Préfixé) + 0.6	1,350	V	Livret A(Préfixé) + 0.6	3,600	A-1	EUR	18 694,13	1 618,98
LOGIREM	2015	P	ACQUISITION 24 LOGEMENTS CLOS JOULIO	CDC	207 579,87	180 828,77	33,83	A	V	Livret A(Préfixé) + (-0.2)	0,550	V	Livret A(Préfixé) + (-0.2)	2,800	A-1	EUR	5 063,21	1 153,41
LOGIREM	2015	P	ACQUISITION 24 LOGEMENTS CLOS JOULIO	CDC	8 424,06	7 596,36	43,83	A	V	Livret A(Préfixé) + (-0.2)	0,550	V	Livret A(Préfixé) + (-0.2)	2,800	A-1	EUR	209,66	0,00
LOGIREM	2017	P	CONSTRUCTION 54 LOGEMENTS SOCIAUX OPERATION CLOS DES CIGALES	CDC	2 223 150,34	2 051 329,86	35,33	A	V	Livret A(Préfixé) + 0.6	1,350	V	Livret A(Préfixé) + 0.6	3,600	A-1	EUR	73 847,87	79,07

Désignation du bénéficiaire	Année de mobilisation et profil d'amortissement de l'emprunt (1)		Objet de l'emprunt garanti	Organisme prêteur ou chef de file	Montant initial	Capital restant dû au 01/01/N	Durée résiduelle	Périodicité des remboursements (2)	Taux initial			Taux à la date de vote du budget (6)			Catégorie d'emprunt (7)	Indices ou devises pouvant modifier l'emprunt	Annuité garantie au cours de l'exercice	
	Année	Profil							Taux (3)	Index (4)	Taux actu-riel (5)	Taux (3)	Index (4)	Niveau de taux			En intérêts (8)	En capital
LOGIREM	2017	P	CONSTRUCTION 54 LOGEMENTS SOCIAUX OPERATION CLOS DES CIGALES	CDC	1 597 786,56	1 522 178,78	55,33	A	V	Livret A(Préfixé) + 0.38	1,130	V	Livret A(Préfixé) + 0.38	3,380	A-1	EUR	37 650,87	0,00
LOGIREM	2017	P	CONSTRUCTION 54 LOGEMENTS SOCIAUX OPERATION CLOS DES CIGALES	CDC	668 411,32	608 051,56	35,33	A	V	Livret A(Préfixé) + (-0.2)	0,550	V	Livret A(Préfixé) + (-0.2)	2,800	A-1	EUR	17 025,44	2 056,06
LOGIREM	2017	P	CONSTRUCTION 54 LOGEMENTS SOCIAUX OPERATION CLOS DES CIGALES	CDC	605 452,04	576 801,85	55,33	A	V	Livret A(Préfixé) + 0.38	1,130	V	Livret A(Préfixé) + 0.38	3,380	A-1	EUR	14 267,11	0,00
LOGIREM	2017	P	CONSTRUCTION 2 LOGEMENTS SOCIAUX OPERATION JARDINS D'EUGENIE	CDC	201 035,13	185 497,73	35,25	A	V	Livret A(Préfixé) + 0.6	1,350	V	Livret A(Préfixé) + 0.6	3,600	A-1	EUR	6 677,92	7,15
LOGIREM	2017	P	CONSTRUCTION 2 LOGEMENTS SOCIAUX OPERATION JARDINS D'EUGENIE	CDC	130 297,91	124 558,27	55,25	A	V	Livret A(Préfixé) + 0.6	1,350	V	Livret A(Préfixé) + 0.6	3,600	A-1	EUR	3 254,95	0,00
LOGIREM	2017	P	CONSTRUCTION 18 LOGEMENTS SOCIAUX OPERATION REGGIO	CDC	845 720,14	780 357,01	35,42	A	V	Livret A(Préfixé) + 0.6	1,350	V	Livret A(Préfixé) + 0.6	3,600	A-1	EUR	28 092,85	30,08
LOGIREM	2017	P	CONSTRUCTION 18 LOGEMENTS SOCIAUX OPERATION REGGIO	CDC	392 048,14	373 376,56	55,42	A	V	Livret A(Préfixé) + 0.36	1,110	V	Livret A(Préfixé) + 0.36	3,360	A-1	EUR	9 271,40	0,00
LOGIREM	2017	P	CONSTRUCTION 18 LOGEMENTS SOCIAUX OPERATION REGGIO	CDC	359 856,10	327 359,92	35,42	A	V	Livret A(Préfixé) + (-0.2)	0,550	V	Livret A(Préfixé) + (-0.2)	2,800	A-1	EUR	9 166,08	1 106,93

Désignation du bénéficiaire	Année de mobilisation et profil d'amortissement de l'emprunt (1)		Objet de l'emprunt garanti	Organisme prêteur ou chef de file	Montant initial	Capital restant dû au 01/01/N	Durée résiduelle	Périodicité des remboursements (2)	Taux initial			Taux à la date de vote du budget (6)			Catégorie d'emprunt (7)	Indices ou devises pouvant modifier l'emprunt	Annuité garantie au cours de l'exercice	
	Année	Profil							Taux (3)	Index (4)	Taux actuariel (5)	Taux (3)	Index (4)	Niveau de taux			En intérêts (8)	En capital
LOGIREM	2017	P	CONSTRUCTION 18 LOGEMENTS SOCIAUX OPERATION REGGIO	CDC	169 357,62	161 291,83	55,42	A	V	Livret A(Préfixé) + 0.36	1,110	V	Livret A(Préfixé) + 0.36	3,360	A-1	EUR	4 005,08	0,00
LOGIREM	2017	P	ACQUISITION 7 LOGEMENTS SOCIAUX OPERATION PATIO DES CADENEAUX	CDC	31 589,15	30 118,26	55,50	A	V	Livret A(Préfixé) + 0.43	1,180	V	Livret A(Préfixé) + 0.43	3,430	A-1	EUR	761,40	0,00
LOGIREM	2017	P	ACQUISITION 7 LOGEMENTS SOCIAUX OPERATION PATIO DES CADENEAUX	CDC	54 854,18	51 030,87	35,50	A	V	Livret A(Préfixé) + 1.11	1,860	V	Livret A(Préfixé) + 1.11	4,110	A-1	EUR	2 004,38	0,00
LOGIREM	2017	P	ACQUISITION 7 LOGEMENTS SOCIAUX OPERATION PATIO DES CADENEAUX	CDC	184 834,62	176 228,23	55,50	A	V	Livret A(Préfixé) + 0.43	1,180	V	Livret A(Préfixé) + 0.43	3,430	A-1	EUR	4 455,11	0,00
LOGIREM	2017	P	ACQUISITION 7 LOGEMENTS SOCIAUX OPERATION PATIO DES CADENEAUX	CDC	286 881,85	264 709,64	35,50	A	V	Livret A(Préfixé) + 0.6	1,350	V	Livret A(Préfixé) + 0.6	3,600	A-1	EUR	9 529,55	10,20
LOGIREM	2017	P	ACQUISITION 7 LOGEMENTS SOCIAUX OPERATION PATIO DES CADENEAUX	CDC	82 350,82	78 516,35	55,50	A	V	Livret A(Préfixé) + 0.43	1,180	V	Livret A(Préfixé) + 0.43	3,430	A-1	EUR	1 984,92	0,00
LOGIREM	2017	P	ACQUISITION 7 LOGEMENTS SOCIAUX OPERATION PATIO DES CADENEAUX	CDC	106 273,43	96 676,59	35,50	A	V	Livret A(Préfixé) + (-0.2)	0,550	V	Livret A(Préfixé) + (-0.2)	2,800	A-1	EUR	2 706,94	326,91
LOGIREM	2018	P	ACQUISITION 4 LOGEMENTS SOCIAUX OPERATION PRE VERT	CDC	149 634,41	141 791,27	36,42	A	V	Livret A(Préfixé) + 1.11	1,860	V	Livret A(Préfixé) + 1.11	4,110	A-1	EUR	5 467,35	0,00

Désignation du bénéficiaire	Année de mobilisation et profil d'amortissement de l'emprunt (1)		Objet de l'emprunt garanti	Organisme prêteur ou chef de file	Montant initial	Capital restant dû au 01/01/N	Durée résiduelle	Périodicité des remboursements (2)	Taux initial			Taux à la date de vote du budget (6)			Catégorie d'emprunt (7)	Indices ou devises pouvant modifier l'emprunt	Annuité garantie au cours de l'exercice	
	Année	Profil							Taux (3)	Index (4)	Taux actuariel (5)	Taux (3)	Index (4)	Niveau de taux			En intérêts (8)	En capital
LOGIREM	2018	P	ACQUISITION 4 LOGEMENTS SOCIAUX OPERATION PRE VERT	CDC	231 981,66	225 454,47	56,42	A	V	Livret A(Préfixé) + 1.11	1,860	V	Livret A(Préfixé) + 1.11	4,110	A-1	EUR	6 669,90	0,00
LOGIREM	2018	P	ACQUISITION 4 LOGEMENTS SOCIAUX OPERATION PRE VERT	CDC	219 101,84	207 617,54	36,42	A	V	Livret A(Préfixé) + 1.11	1,860	V	Livret A(Préfixé) + 1.11	4,110	A-1	EUR	8 005,56	0,00
LOGIREM	2018	P	ACQUISITION 22 LOGEMENTS SOCIAUX OPERATION CERDAN	CDC	215 182,79	207 243,30	56,42	A	V	Livret A(Préfixé) + 0.3	1,050	V	Livret A(Préfixé) + 0.3	3,300	A-1	EUR	5 003,26	0,00
LOGIREM	2018	P	ACQUISITION 22 LOGEMENTS SOCIAUX OPERATION CERDAN	CDC	889 264,17	837 471,60	36,42	A	V	Livret A(Préfixé) + 0.6	1,350	V	Livret A(Préfixé) + 0.6	3,600	A-1	EUR	29 568,24	0,00
LOGIREM	2018	P	ACQUISITION 22 LOGEMENTS SOCIAUX OPERATION CERDAN	CDC	352 605,56	339 595,65	56,42	A	V	Livret A(Préfixé) + 0.3	1,050	V	Livret A(Préfixé) + 0.3	3,300	A-1	EUR	8 198,50	0,00
LOGIREM	2018	P	ACQUISITION 22 LOGEMENTS SOCIAUX OPERATION CERDAN	CDC	465 465,37	433 685,60	36,42	A	V	Livret A(Préfixé) + (-0.2)	0,550	V	Livret A(Préfixé) + (-0.2)	2,800	A-1	EUR	12 143,20	1 133,78
LOGIREM	2018	P	ACQUISITION 14 LOGEMENTS SOCIAUX OPERATION DOMAINE D'OPALE	CDC	176 295,93	164 294,00	36,33	A	V	Livret A(Préfixé) + (-0.2)	0,550	V	Livret A(Préfixé) + (-0.2)	2,800	A-1	EUR	4 600,23	429,51
LOGIREM	2018	P	ACQUISITION 14 LOGEMENTS SOCIAUX OPERATION DOMAINE D'OPALE	CDC	155 779,65	150 460,47	56,33	A	V	Livret A(Préfixé) + 0.52	1,270	V	Livret A(Préfixé) + 0.52	3,520	A-1	EUR	3 808,15	0,00

Désignation du bénéficiaire	Année de mobilisation et profil d'amortissement de l'emprunt (1)		Objet de l'emprunt garanti	Organisme prêteur ou chef de file	Montant initial	Capital restant dû au 01/01/N	Durée résiduelle	Périodicité des remboursements (2)	Taux initial			Taux à la date de vote du budget (6)			Catégorie d'emprunt (7)	Indices ou devises pouvant modifier l'emprunt	Annuité garantie au cours de l'exercice	
	Année	Profil							Taux (3)	Index (4)	Taux actuariel (5)	Taux (3)	Index (4)	Niveau de taux			En intérêts (8)	En capital
LOGIREM	2018	P	ACQUISITION 14 LOGEMENTS SOCIAUX OPERATION DOMAINE D'OPALE	CDC	302 983,15	287 162,11	36,33	A	V	Livret A(Préfixé) + 1.11	1,860	V	Livret A(Préfixé) + 1.11	4,110	A-1	EUR	11 043,55	0,00
LOGIREM	2018	P	ACQUISITION 14 LOGEMENTS SOCIAUX OPERATION DOMAINE D'OPALE	CDC	148 116,76	143 059,24	56,33	A	V	Livret A(Préfixé) + 0.52	1,270	V	Livret A(Préfixé) + 0.52	3,520	A-1	EUR	3 620,82	0,00
LOGIREM	2018	P	ACQUISITION 14 LOGEMENTS SOCIAUX OPERATION DOMAINE D'OPALE	CDC	286 227,16	276 453,81	56,33	A	V	Livret A(Préfixé) + 0.52	1,270	V	Livret A(Préfixé) + 0.52	3,520	A-1	EUR	6 997,03	0,00
LOGIREM	2018	P	ACQUISITION 14 LOGEMENTS SOCIAUX OPERATION DOMAINE D'OPALE	CDC	402 963,61	379 573,79	36,33	A	V	Livret A(Préfixé) + 0.6	1,350	V	Livret A(Préfixé) + 0.6	3,600	A-1	EUR	13 391,82	0,00
LOGIREM	2018	P	ACQUISITION 36 LOGEMENTS OPERATION GALLIA	CDC	653 007,48	618 654,91	36,50	A	V	Livret A(Préfixé) + 1.11	1,860	V	Livret A(Préfixé) + 1.11	4,110	A-1	EUR	23 854,82	0,00
LOGIREM	2018	P	ACQUISITION 36 LOGEMENTS OPERATION GALLIA	CDC	207 560,37	200 153,21	56,50	A	V	Livret A(Préfixé) + 0.42	1,170	V	Livret A(Préfixé) + 0.42	3,420	A-1	EUR	4 985,80	0,00
LOGIREM	2018	P	ACQUISITION 36 LOGEMENTS OPERATION GALLIA	CDC	1 285 383,62	1 210 274,53	36,50	A	V	Livret A(Préfixé) + 0.6	1,350	V	Livret A(Préfixé) + 0.6	3,600	A-1	EUR	42 730,62	0,00
LOGIREM	2018	P	ACQUISITION 36 LOGEMENTS OPERATION GALLIA	CDC	521 987,37	503 359,33	56,50	A	V	Livret A(Préfixé) + 0.42	1,170	V	Livret A(Préfixé) + 0.42	3,420	A-1	EUR	12 538,64	0,00
LOGIREM	2018	P	ACQUISITION 36 LOGEMENTS OPERATION GALLIA	CDC	389 001,29	375 119,11	56,50	A	V	Livret A(Préfixé) + 0.42	1,170	V	Livret A(Préfixé) + 0.42	3,420	A-1	EUR	9 344,18	0,00
LOGIREM	2018	P	ACQUISITION 36 LOGEMENTS OPERATION GALLIA	CDC	832 740,11	775 725,83	36,50	A	V	Livret A(Préfixé) + (-0.2)	0,550	V	Livret A(Préfixé) + (-0.2)	2,800	A-1	EUR	21 720,32	2 027,98
LOGIREM	2018	P	ACQUISITION 22 LOGEMENTS SOCIAUX OPERATION CERDAN	CDC	148 883,17	144 694,10	56,42	A	V	Livret A(Préfixé) + 1.11	1,860	V	Livret A(Préfixé) + 1.11	4,110	A-1	EUR	4 280,67	0,00

Désignation du bénéficiaire	Année de mobilisation et profil d'amortissement de l'emprunt (1)		Objet de l'emprunt garanti	Organisme prêteur ou chef de file	Montant initial	Capital restant dû au 01/01/N	Durée résiduelle	Périodicité des remboursements (2)	Taux initial			Taux à la date de vote du budget (6)			Catégorie d'emprunt (7)	Indices ou devises pouvant modifier l'emprunt	Annuité garantie au cours de l'exercice	
	Année	Profil							Taux (3)	Index (4)	Taux actuariel (5)	Taux (3)	Index (4)	Niveau de taux			En intérêts (8)	En capital
LOGIREM	2018	P	ACQUISITION 22 LOGEMENTS SOCIAUX OPERATION CERDAN	CDC	476 771,75	451 781,60	36,42	A	V	Livret A(Préfixé) + 1.11	1,860	V	Livret A(Préfixé) + 1.11	4,110	A-1	EUR	17 420,33	0,00
LOGIREM	2018	P	ACQUISITION 6 LOGEMENTS SOCIAUX OPERATION COLLINE DES CADENEUX	CDC	56 645,89	54 628,93	56,42	A	V	Livret A(Préfixé) + 0.41	1,160	V	Livret A(Préfixé) + 0.41	3,410	A-1	EUR	1 357,28	0,00
LOGIREM	2018	P	ACQUISITION 6 LOGEMENTS SOCIAUX OPERATION COLLINE DES CADENEUX	CDC	63 548,23	59 209,46	36,42	A	V	Livret A(Préfixé) + (-0.2)	0,550	V	Livret A(Préfixé) + (-0.2)	2,800	A-1	EUR	1 657,86	154,80
LOGIREM	2018	P	ACQUISITION 6 LOGEMENTS SOCIAUX OPERATION COLLINE DES CADENEUX	CDC	182 062,28	175 579,71	56,42	A	V	Livret A(Préfixé) + 0.41	1,160	V	Livret A(Préfixé) + 0.41	3,410	A-1	EUR	4 362,35	0,00
LOGIREM	2018	P	ACQUISITION 6 LOGEMENTS SOCIAUX OPERATION COLLINE DES CADENEUX	CDC	285 190,84	268 580,74	36,42	A	V	Livret A(Préfixé) + 0.6	1,350	V	Livret A(Préfixé) + 0.6	3,600	A-1	EUR	9 482,66	0,00
LOGIREM	2018	P	CONSTRUCTION 20 LOGEMENTS SOCIAUX OPERATION ARTIMON	CDC	789 699,86	743 555,16	36,50	A	V	Livret A(Préfixé) + 0.6	1,350	V	Livret A(Préfixé) + 0.6	3,600	A-1	EUR	26 252,37	0,00
LOGIREM	2018	P	CONSTRUCTION 20 LOGEMENTS SOCIAUX OPERATION ARTIMON	CDC	518 297,83	499 500,26	56,50	A	V	Livret A(Préfixé) + 0.37	1,120	V	Livret A(Préfixé) + 0.37	3,370	A-1	EUR	12 281,85	0,00

Désignation du bénéficiaire	Année de mobilisation et profil d'amortissement de l'emprunt (1)		Objet de l'emprunt garanti	Organisme prêteur ou chef de file	Montant initial	Capital restant dû au 01/01/N	Durée résiduelle	Périodicité des remboursements (2)	Taux initial			Taux à la date de vote du budget (6)			Catégorie d'emprunt (7)	Indices ou devises pouvant modifier l'emprunt	Annuité garantie au cours de l'exercice	
	Année	Profil							Taux (3)	Index (4)	Taux actuariel (5)	Taux (3)	Index (4)	Niveau de taux			En intérêts (8)	En capital
LOGIREM	2018	P	CONSTRUCTION 20 LOGEMENTS SOCIAUX OPERATION ARTIMON	CDC	249 926,22	232 814,81	36,50	A	V	Livret A(Préfixé) + (-0.2)	0,550	V	Livret A(Préfixé) + (-0.2)	2,800	A-1	EUR	6 518,81	608,65
LOGIREM	2018	P	CONSTRUCTION 20 LOGEMENTS SOCIAUX OPERATION ARTIMON	CDC	206 177,36	198 699,74	56,50	A	V	Livret A(Préfixé) + 0.37	1,120	V	Livret A(Préfixé) + 0.37	3,370	A-1	EUR	4 885,68	0,00
LOGIREM	2019	P	ACQUISITION 12 LOGEMENTS SOCIAUX OPERATION PIERREFEU	CDC	82 962,55	78 973,19	55,42	A	V	Livret A(Préfixé) + 0.33	1,080	V	Livret A(Préfixé) + 0.33	3,330	A-1	EUR	2 629,81	0,00
LOGIREM	2019	P	ACQUISITION 12 LOGEMENTS SOCIAUX OPERATION PIERREFEU	CDC	122 451,45	111 393,68	35,42	A	V	Livret A(Préfixé) + (-0.2)	0,550	V	Livret A(Préfixé) + (-0.2)	2,800	A-1	EUR	3 119,02	376,67
LOGIREM	2019	P	ACQUISITION 12 LOGEMENTS SOCIAUX OPERATION PIERREFEU	CDC	159 460,40	151 792,52	55,42	A	V	Livret A(Préfixé) + 0.33	1,080	V	Livret A(Préfixé) + 0.33	3,330	A-1	EUR	5 054,69	0,00
LOGIREM	2019	P	ACQUISITION 12 LOGEMENTS SOCIAUX OPERATION PIERREFEU	CDC	235 361,50	217 171,12	35,42	A	V	Livret A(Préfixé) + 0.6	1,350	V	Livret A(Préfixé) + 0.6	3,600	A-1	EUR	7 818,16	8,37
LOGIREM	2019	P	ACQUISITION 12 LOGEMENTS SOCIAUX OPERATION PIERREFEU	CDC	59 400,00	59 400,00	35,42	A	V	Livret A(Préfixé) + 0.6	1,350	V	Livret A(Préfixé) + 0.6	3,600	A-1	EUR	2 138,40	0,00
LOGIREM	2019	P	ACQUISITION 36 LOGEMENTS OPERATION GALLIA	CDC	153 935,00	142 037,84	35,42	A	V	Livret A(Préfixé) + 0.6	1,350	V	Livret A(Préfixé) + 0.6	3,600	A-1	EUR	5 113,36	5,48
LOGIREM	2019	P	ACQUISITION 36 LOGEMENTS OPERATION GALLIA	CDC	115 909,00	105 442,03	35,42	A	V	Livret A(Préfixé) + (-0.2)	0,550	V	Livret A(Préfixé) + (-0.2)	2,800	A-1	EUR	2 952,38	356,54

Désignation du bénéficiaire	Année de mobilisation et profil d'amortissement de l'emprunt (1)		Objet de l'emprunt garanti	Organisme prêteur ou chef de file	Montant initial	Capital restant dû au 01/01/N	Durée résiduelle	Périodicité des remboursements (2)	Taux initial			Taux à la date de vote du budget (6)			Catégorie d'emprunt (7)	Indices ou devises pouvant modifier l'emprunt	Annuité garantie au cours de l'exercice	
	Année	Profil							Taux (3)	Index (4)	Taux actuariel (5)	Taux (3)	Index (4)	Niveau de taux			En intérêts (8)	En capital
LOGIREM	2019	P	ACQUISITION 36 LOGEMENTS OPERATION GALLIA	CDC	173 648,00	161 369,63	35,42	A	V	Livret A(Préfixé) + 1.04	1,790	V	Livret A(Préfixé) + 1.04	A-1	EUR	6 264,98	0,00	
LOGIREM	2018	P	ACQUISITION 4 LOGEMENTS OPERATION ZIDARIC	Crédit Foncier	327 680,00	298 662,50	34,75	A	V	(Livret A(Préfixé) + 1.11)-Floor 0 sur Livret A(Préfixé)	1,860	V	(Livret A(Préfixé) + 1.11)-Floor 0 sur Livret A(Préfixé)	A-1	EUR	12 275,03	6 131,31	
LOGIREM	2018	P	ACQUISITION 4 LOGEMENTS OPERATION ZIDARIC	Crédit Foncier	208 751,00	195 432,90	44,75	A	V	(Livret A(Préfixé) + 1.11)-Floor 0 sur Livret A(Préfixé)	1,860	V	(Livret A(Préfixé) + 1.11)-Floor 0 sur Livret A(Préfixé)	A-1	EUR	8 032,29	2 814,08	
LOGIREM	2019	P	AMELIORATION 8 LOGEMENTS LA CIGALIERE	CDC	492 527,46	460 859,90	30,83	T	V	Livret A(Préfixé) + 0.6	0,336	V	Livret A(Préfixé) + 0.6	A-1	EUR	16 361,80	835,18	
LOGIREM	2019	P	"CONSTRUCTION RESIDENCE ""LE VENTO""	CDC	1 756 930,25	1 756 930,25	29,83	A	V	Livret A(Préfixé) + 0.6	1,350	V	Livret A(Préfixé) + 0.6	A-1	EUR	63 249,49	9 951,35	
LOGIREM	2019	P	CONSTRUCTION 24 LOGEMENTS LE FLORENTIN	CDC	1 170 237,02	1 138 813,94	32,83	T	V	Livret A(Préfixé) + 0.6	0,336	V	Livret A(Préfixé) + 0.6	A-1	EUR	40 375,17	6 217,63	
LOGIREM	2019	P	ACQUISITION ET AMELIORATION DE 32 LOGEMENTS	CDC	43 205,39	40 113,20	28,83	T	V	Livret A(Préfixé) + 0.6	0,336	V	Livret A(Préfixé) + 0.6	A-1	EUR	1 422,92	164,27	
LOGIREM	2019	P	CONSTRUCTION 30 LOGEMENTS ZAC LES PALIERES 27 LOGEMENTS LOCATIFS	CDC	873 234,90	873 234,90	28,83	A	V	Livret A(Préfixé) + 0.6	1,350	V	Livret A(Préfixé) + 0.6	A-1	EUR	31 436,46	5 965,61	
LOGIREM	2022	P	LE TROUBADOUR 8 PLAI 9 PLUS - PLUS	CDC	571 947,00	561 474,40	38,33	A	V	Livret A(Préfixé) + 0.53	1,530	V	Livret A(Préfixé) + 0.53	A-1	EUR	19 609,67	0,00	
LOGIREM	2022	P	LE TROUBADOUR 8 PLAI 9 PLUS - PLUS FONCIER	CDC	520 614,00	515 257,05	58,33	A	V	Livret A(Préfixé) + 0.53	1,530	V	Livret A(Préfixé) + 0.53	A-1	EUR	13 706,15	0,00	
LOGIREM	2022	P	LE TROUBADOUR 8 PLAI 9 PLUS - PLAI	CDC	344 076,00	336 743,06	38,33	A	V	Livret A(Préfixé) + (-0.2)	0,800	V	Livret A(Préfixé) + (-0.2)	A-1	EUR	9 428,81	856,85	

Désignation du bénéficiaire	Année de mobilisation et profil d'amortissement de l'emprunt (1)		Objet de l'emprunt garanti	Organisme prêteur ou chef de file	Montant initial	Capital restant dû au 01/01/N	Durée résiduelle	Périodicité des remboursements (2)	Taux initial			Taux à la date de vote du budget (6)			Catégorie d'emprunt (7)	Indices ou devises pouvant modifier l'emprunt	Annuité garantie au cours de l'exercice	
	Année	Profil							Taux (3)	Index (4)	Taux actuariel (5)	Taux (3)	Index (4)	Niveau de taux			En intérêts (8)	En capital
LOGIREM	2022	P	LE TROUBADOUR 8 PLAI 9 PLUS - PLAI FONCIER	CDC	417 801,00	413 501,97	58,33	A	V	Livret A(Préfixé) + 0.53	1,530	V	Livret A(Préfixé) + 0.53	3,530	A-1	EUR	10 999,41	0,00
LOGIREM	2022	P	LE TROUBADOUR 8 PLAI 9 PLUS - PHB	CDC	153 000,00	153 000,00	38,33	A	V	Livret A(Préfixé) + 0.6	0,000	V	Livret A(Préfixé) + 0.6	3,600	A-1	EUR	5 508,00	0,00
LOGIREM	2022	P	LE TROUBADOUR 8 PLAI 9 PLUS - PRÊT BOOSTER TAUX FIXE	CDC	255 000,00	255 000,00	58,33	A	V	Livret A(Préfixé) + 0.6	1,480	V	Livret A(Préfixé) + 0.6	3,600	A-1	EUR	9 180,00	0,00
LOGIREM	2022	P	LE TROUBADOUR 10 PLS - PRÊT BOOSTER TAUX FIXE	CDC	150 000,00	150 000,00	48,33	A	V	Livret A(Préfixé) + 0.6	1,490	V	Livret A(Préfixé) + 0.6	3,600	A-1	EUR	5 400,00	0,00
LOGIREM	2022	P	LE TROUBADOUR 10 PLS - PLS FONCIER PLSDD	CDC	497 262,00	490 568,14	48,33	A	V	Livret A(Préfixé) + 0.53	1,530	V	Livret A(Préfixé) + 0.53	3,530	A-1	EUR	14 664,95	0,00
LOGIREM	2022	P	LE TROUBADOUR 10 PLS - PLS PLSDD	CDC	600 065,00	589 077,54	38,33	A	V	Livret A(Préfixé) + 0.53	1,530	V	Livret A(Préfixé) + 0.53	3,530	A-1	EUR	20 573,72	0,00
LOGIREM	2022	P	LE TROUBADOUR 10 PLS - PHB	CDC	90 000,00	90 000,00	38,33	A	V	Livret A(Préfixé) + 0.6	0,000	V	Livret A(Préfixé) + 0.6	3,600	A-1	EUR	3 240,00	0,00
LOGIREM	2022	P	LE TROUBADOUR 10 PLS - CPLS	CDC	128 981,00	126 619,30	38,33	A	V	Livret A(Préfixé) + 0.53	1,530	V	Livret A(Préfixé) + 0.53	3,530	A-1	EUR	4 422,22	0,00
SFHE	2009	P	CONSTRUCTION D'UN EHPAD	CDC	473 265,00	378 447,30	35,50	A	V	Livret A(Préfixé) + 0.6	2,350	V	Livret A(Préfixé) + 0.6	3,600	A-1	EUR	13 624,10	5 296,41
SFHE	2012	P	CONSTRUCTION 64 FOYERS LOGEMENTS VILLAS MIRABEAU	CDC	704 857,84	603 142,59	39,58	A	V	Livret A(Préfixé) + 0.6	1,850	V	Livret A(Préfixé) + 0.6	3,600	A-1	EUR	21 713,13	1 952,36
SFHE	2020	P	CONSTRUCTION D'UN EHPAD	CDC	2 274 892,46	2 274 892,46	26,00	A	V	Livret A(Préfixé) + 0.6	1,350	V	Livret A(Préfixé) + 0.6	3,600	A-1	EUR	59 147,20	59 161,17
SFHE	2020	P	CONSTRUCTION 64 FOYERS LOGEMENTS VILLAS MIRABEAU	CDC	2 244 040,53	2 061 539,33	29,58	A	V	Livret A(Préfixé) + 0.6	1,350	V	Livret A(Préfixé) + 0.6	3,600	A-1	EUR	74 215,42	17 603,65

Désignation du bénéficiaire	Année de mobilisation et profil d'amortissement de l'emprunt (1)		Objet de l'emprunt garanti	Organisme prêteur ou chef de file	Montant initial	Capital restant dû au 01/01/N	Durée résiduelle	Périodicité des remboursements (2)	Taux initial			Taux à la date de vote du budget (6)			Catégorie d'emprunt (7)	Indices ou devises pouvant modifier l'emprunt	Annuité garantie au cours de l'exercice	
	Année	Profil							Taux (3)	Index (4)	Taux actuariel (5)	Taux (3)	Index (4)	Niveau de taux			En intérêts (8)	En capital
SFHE	2020	P	FOYER LOGEMENT VILLA MIRABEAU ZAC PALLIERES LOT 72	CDC	65 734,11	60 286,30	30,42	A	V	Livret A(Préfixé) + 0.6	1,350	V	Livret A(Préfixé) + 0.6	3,600	A-1	EUR	2 170,31	449,97
UNICIL SA HABITATION LOYER MODERE	2017	P	ACQUISITION 38 LOGEMENTS OPERATION LE BELLAGIO	CDC	622 119,00	604 892,24	55,25	A	V	Livret A(Préfixé) + 1.11	1,860	V	Livret A(Préfixé) + 1.11	4,110	A-1	EUR	15 896,99	0,00
UNICIL SA HABITATION LOYER MODERE	2017	P	ACQUISITION 38 LOGEMENTS OPERATION LE BELLAGIO	CDC	496 348,00	465 917,28	35,25	A	V	Livret A(Préfixé) + 1.11	1,860	V	Livret A(Préfixé) + 1.11	4,110	A-1	EUR	16 882,29	0,00
UNICIL SA HABITATION LOYER MODERE	2017	P	ACQUISITION 38 LOGEMENTS OPERATION LE BELLAGIO	CDC	140 661,00	132 037,17	35,25	A	V	Livret A(Préfixé) + 1.11	1,860	V	Livret A(Préfixé) + 1.11	4,110	A-1	EUR	4 784,30	0,00
UNICIL SA HABITATION LOYER MODERE	2017	P	ACQUISITION 38 LOGEMENTS OPERATION LE BELLAGIO	CDC	669 680,00	642 773,06	55,25	A	V	Livret A(Préfixé) + 0.31	1,060	V	Livret A(Préfixé) + 0.31	3,310	A-1	EUR	13 760,23	0,00
UNICIL SA HABITATION LOYER MODERE	2017	P	ACQUISITION 38 LOGEMENTS OPERATION LE BELLAGIO	CDC	953 510,00	887 324,79	35,25	A	V	Livret A(Préfixé) + 0.6	1,350	V	Livret A(Préfixé) + 0.6	3,600	A-1	EUR	29 477,36	0,00
UNICIL SA HABITATION LOYER MODERE	2017	P	ACQUISITION 38 LOGEMENTS OPERATION LE BELLAGIO	CDC	371 210,00	356 295,24	55,25	A	V	Livret A(Préfixé) + 0.31	1,060	V	Livret A(Préfixé) + 0.31	3,310	A-1	EUR	7 627,43	0,00
UNICIL SA HABITATION LOYER MODERE	2017	P	ACQUISITION 38 LOGEMENTS OPERATION LE BELLAGIO	CDC	528 540,00	484 542,03	35,25	A	V	Livret A(Préfixé) + (-0.2)	0,550	V	Livret A(Préfixé) + (-0.2)	2,800	A-1	EUR	13 567,18	389,96
UNICIL SA HABITATION LOYER MODERE	2021	P	JARDINS DU PAS - 6 VEFA - PLUS FONCIER	CDC	122 473,00	122 473,00	78,67	A	V	Livret A(Préfixé) + 0.39	0,890	V	Livret A(Préfixé) + 0.39	3,390	A-1	EUR	1 892,06	0,00
UNICIL SA HABITATION LOYER MODERE	2021	P	JARDINS DU PAS - 6 VEFA - PLUS FONCIER	CDC	84 514,00	84 282,51	38,67	A	V	Livret A(Préfixé) + 0.6	1,100	V	Livret A(Préfixé) + 0.6	3,600	A-1	EUR	2 517,17	0,00
UNICIL SA HABITATION LOYER MODERE	2021	P	JARDINS DU PAS - 6 VEFA - PLA FONCIER	CDC	43 514,00	43 514,00	78,67	A	V	Livret A(Préfixé) + 0.39	0,890	V	Livret A(Préfixé) + 0.39	3,390	A-1	EUR	672,24	0,00

Désignation du bénéficiaire	Année de mobilisation et profil d'amortissement de l'emprunt (1)		Objet de l'emprunt garanti	Organisme prêteur ou chef de file	Montant initial	Capital restant dû au 01/01/N	Durée résiduelle	Périodicité des remboursements (2)	Taux initial			Taux à la date de vote du budget (6)			Catégorie d'emprunt (7)	Indices ou devises pouvant modifier l'emprunt	Annuité garantie au cours de l'exercice	
	Année	Profil							Taux (3)	Index (4)	Taux actuariel (5)	Taux (3)	Index (4)	Niveau de taux			En intérêts (8)	En capital
UNICIL SA HABITATION LOYER MODERE	2021	P	JARDINS DU PAS - 6 VEFA - PHB 2.0 TRANCHE 2019	CDC	54 000,00	54 000,00	37,67	A	F	Taux fixe à 0 %	0,000	F	Taux fixe à 0 %	0,000	A-1	EUR	0,00	0,00
UNICIL SA HABITATION LOYER MODERE	2021	P	JARDINS DU PAS - 6 VEFA - PRÊT BOOSTER TAUX FIXE	CDC	90 000,00	90 000,00	57,67	A	F	Taux fixe à 0.9 %	0,900	F	Taux fixe à 0.9 %	0,900	A-1	EUR	810,00	0,00
UNICIL SA HABITATION LOYER MODERE	2021	P	JARDINS DU PAS - 1 VEFA - PLS FONCIER PLSDD 2021	CDC	57 976,00	57 976,00	78,58	A	V	Livret A(Préfixé) + 1.05	1,550	V	Livret A(Préfixé) + 1.05	4,050	A-1	EUR	1 139,72	0,00
UNICIL SA HABITATION LOYER MODERE	2021	P	JARDINS DU PAS - 1 VEFA - PLS PLSDD 2021	CDC	28 854,00	28 830,21	38,58	A	V	Livret A(Préfixé) + 1.05	1,550	V	Livret A(Préfixé) + 1.05	4,050	A-1	EUR	938,37	0,00
UNICIL SA HABITATION LOYER MODERE	2021	P	JARDINS DU PAS - 1 VEFA - CPLS COMPLEMENTAIRE	CDC	24 303,00	24 282,96	38,58	A	V	Livret A(Préfixé) + 1.05	1,550	V	Livret A(Préfixé) + 1.05	4,050	A-1	EUR	790,37	0,00
UNICIL SA HABITATION LOYER MODERE	2021	P	JARDINS DU PAS - 1 VEFA - PHB 2.0 TRANCHE 2019	CDC	9 000,00	9 000,00	37,58	A	F	Taux fixe à 0 %	0,000	F	Taux fixe à 0 %	0,000	A-1	EUR	0,00	0,00
UNICIL SA HABITATION LOYER MODERE	2021	P	JARDINS DU PAS - 1 VEFA - PRÊT BOOSTER TAUX FIXE	CDC	15 000,00	15 000,00	57,58	A	F	Taux fixe à 1.17 %	1,170	F	Taux fixe à 1.17 %	1,170	A-1	EUR	175,50	0,00
UNICIL SA HABITATION LOYER MODERE	2021	P	LES ROSIERS - 7 VEFA - PLUS FONCIER	CDC	182 392,00	182 392,00	78,92	A	V	Livret A(Préfixé) + 0.27	0,770	V	Livret A(Préfixé) + 0.27	3,270	A-1	EUR	2 690,84	0,00
UNICIL SA HABITATION LOYER MODERE	2021	P	LES ROSIERS - 7 VEFA - PLA1 FONCIER	CDC	130 481,00	130 481,00	78,92	A	V	Livret A(Préfixé) + 0.27	0,770	V	Livret A(Préfixé) + 0.27	3,270	A-1	EUR	1 924,99	0,00
UNICIL SA HABITATION LOYER MODERE	2021	P	LES ROSIERS - 7 VEFA - PLUS	CDC	55 049,00	54 898,22	38,92	A	V	Livret A(Préfixé) + 0.6	1,100	V	Livret A(Préfixé) + 0.6	3,600	A-1	EUR	1 639,58	0,00
UNICIL SA HABITATION LOYER MODERE	2021	P	LES ROSIERS - 7 VEFA - PLA1	CDC	129 769,00	128 928,89	38,92	A	V	Livret A(Préfixé) + (-0.2)	0,300	V	Livret A(Préfixé) + (-0.2)	2,800	A-1	EUR	3 279,98	0,00
UNICIL SA HABITATION LOYER MODERE	2021	P	LES ROSIERS - 7 VEFA - PHB 2.0 TRANCHE 2019	CDC	63 000,00	63 000,00	37,67	A	F	Taux fixe à 0 %	0,000	F	Taux fixe à 0 %	0,000	A-1	EUR	0,00	0,00
UNICIL SA HABITATION LOYER MODERE	2021	P	LES ROSIERS - 7 VEFA - PRÊT BOOSTER TAUX FIXE	CDC	105 000,00	105 000,00	57,67	A	F	Taux fixe à 0.9 %	0,900	F	Taux fixe à 0.9 %	0,900	A-1	EUR	945,00	0,00

Désignation du bénéficiaire	Année de mobilisation et profil d'amortissement de l'emprunt (1)		Objet de l'emprunt garanti	Organisme prêteur ou chef de file	Montant initial	Capital restant dû au 01/01/N	Durée résiduelle	Périodicité des remboursements (2)	Taux initial			Taux à la date de vote du budget (6)			Catégorie d'emprunt (7)	Indices ou devises pouvant modifier l'emprunt	Annuité garantie au cours de l'exercice	
	Année	Profil							Taux (3)	Index (4)	Taux actuariel (5)	Taux (3)	Index (4)	Niveau de taux			En intérêts (8)	En capital
UNICIL SA HABITATION LOYER MODERE	2021	P	LES ROSIERS - 1 VEFA - PLS FONCIER PLSDD 2021	CDC	68 628,00	68 628,00	78,83	A	V	Livret A(Préfixé) + 1.05	1,550	V	Livret A(Préfixé) + 1.05	4,050	A-1	EUR	1 349,12	0,00
UNICIL SA HABITATION LOYER MODERE	2021	P	LES ROSIERS - 1 VEFA - PLS PLSDD 2021	CDC	36 399,00	36 368,98	38,83	A	V	Livret A(Préfixé) + 1.05	1,550	V	Livret A(Préfixé) + 1.05	4,050	A-1	EUR	1 183,75	0,00
UNICIL SA HABITATION LOYER MODERE	2021	P	LES ROSIERS - 1 VEFA - CPLS COMPLEMENTAIRE	CDC	34 756,00	34 727,34	38,83	A	V	Livret A(Préfixé) + 1.05	1,550	V	Livret A(Préfixé) + 1.05	4,050	A-1	EUR	1 130,31	0,00
UNICIL SA HABITATION LOYER MODERE	2021	P	LES ROSIERS - 1 VEFA - PHB 2.0 TRANCHE 2019	CDC	9 000,00	9 000,00	37,58	A	F	Taux fixe à 0 %	0,000	F	Taux fixe à 0 %	0,000	A-1	EUR	0,00	0,00
UNICIL SA HABITATION LOYER MODERE	2021	P	LES ROSIERS - 1 VEFA - PRÊT BOOSTER TAUX FIXE	CDC	15 000,00	15 000,00	57,58	A	F	Taux fixe à 1.17 %	1,170	F	Taux fixe à 1.17 %	1,170	A-1	EUR	175,50	0,00
TOTAL GENERAL					44 230 571,44	41 553 854,52											1 304 334,13	179 878,77

(1) Indiquer C pour amortissement constant, P pour amortissement progressif, F pour in fine, X pour autres (à préciser).

(2) Indiquer la périodicité des remboursements A : annuelle ; B : bimestrielle ; T : trimestrielle ; X : autre.

(3) Type de taux d'intérêt : F : fixe ; V : variable simple ; C : complexe ; R : préfixé (c'est-à-dire un taux variable qui n'est pas seulement défini comme la simple addition d'un taux usuel de référence et d'une marge exprimée en point de pourcentage).

(4) Indiquer le type d'index (ex. EURIBOR 3 mois ...).

(5) Taux annuel, tous frais compris.

(6) Taux hors opération de couverture. Pour les emprunts à taux variable, indiquer le niveau à la date de vote du budget.

(7) Catégorie d'emprunt hors opération de couverture. Exemple A-1 (cf. la classification des emprunts suivant la typologie de la circulaire IOCB1015077C du 25 juin 2010 sur les produits financiers offerts aux collectivités territoriales).

(8) Il s'agit des intérêts dus au titre du contrat initial et comptabilisés à l'article 66111 « Intérêts réglés à l'échéance » (intérêts décaissés).

IV – ANNEXES	IV
ANNEXES PATRIMONIALES – ENGAGEMENTS HORS BILAN	B7.4

CALCUL DU RATIO D'ENDETTEMENT RELATIF AUX GARANTIES D'EMPRUNT

Calcul du ratio (1)	Valeur en euros	
Total des annuités déjà garanties à échoir dans l'exercice (2)	A	0,00
Total des premières annuités entières des nouvelles garanties de l'exercice (2)	B	0,00
Annuité nette de la dette de l'exercice (3)	C	806 010,00
Provisions pour garanties d'emprunts	D	0,00
Total des annuités d'emprunts garantis de l'exercice	I = A + B + C - D	806 010,00
Recettes réelles de fonctionnement	II	32 245 028,00
Part des garanties d'emprunt accordées au titre de l'exercice en % (4)	I / II	2,50

(1) Ratio défini aux articles L. 4253-1 ou L. 3231-4 ou L. 2252-1 du CGCT, conformément aux dispositions législatives applicables à la collectivité.

(2) Hors opérations visées par l'article L. 4253-2 ou L. 3231-4-4 ou L. 2252-2 du CGCT, conformément aux dispositions législatives applicables à la collectivité.

(3) Cf. définition de l'article D. 1511-30 du CGCT.

(4) Les garanties d'emprunt accordées au titre d'un exercice ne doivent pas représenter plus de 50 % des recettes réelles de fonctionnement de ce même exercice.

IV – ANNEXES	IV
ANNEXES PATRIMONIALES – ENGAGEMENTS HORS BILAN	B7.7

ETAT DES RECETTES GREVEES D'UNE AFFECTATION SPECIALE

Tableau récapitulatif des recettes grevées d'une affectation spéciale

Libellé (1)	Restes à employer au 01/01/N	Montant recettes	Montant dépenses	Restes à employer au 31/12/N
TAXE DE SEJOUR	3 758,22	130 000,00	0,00	133 758,22
Total	3 758,22	130 000,00	0,00	133 758,22

Libellé de la recette grevée d'une affectation spéciale (2) : TAXE DE SEJOUR			
		Reste à employer au 01/01/N	3 758,22
Recettes			
Article	Libellé article	Montant	
731721	TAXE DE SEJOUR	130 000,00	
		Total	130 000,00
Dépenses			
Article	Libellé article	Montant	
		Total	0,00
		Reste à employer au 31/12/N (3)	133 758,22

(1) Par exemple, taxe d'aménagement, taxe de séjour, FEDER, dons et legs grevés d'une affectation, toutes recettes grevées d'une affectation spéciale et non ventilables ou recettes ventilables mais pour lesquelles la collectivité souhaite un niveau de détail plus fin que dans la présentation croisée.

(2) Ouvrir un tableau par recette grevée d'une affectation spéciale et reproduire le tableau autant de fois que nécessaire pour décrire l'ensemble des recettes grevées d'une affectation spéciale.

(3) Reste à employer au 31/12/N = reste à employer au 01/01/N + total recettes de l'exercice – total dépenses de l'exercice.

IV – ANNEXES	IV
ANNEXES PATRIMONIALES – ETAT DU PERSONNEL AU 01/01/N	B9

B9 – ETAT DU PERSONNEL AU 01/01/N

GRADES OU EMPLOIS (1)	CATEGORIES (2)	EMPLOIS BUDGETAIRES (3)			EFFECTIFS POURVUS SUR EMPLOIS BUDGETAIRES EN ETPT (4)		
		EMPLOIS PERMANENTS À TEMPS COMPLET	EMPLOIS PERMANENTS À TEMPS NON COMPLET	TOTAL	AGENTS TITULAIRES	AGENTS NON TITULAIRES	TOTAL
EMPLOIS FONCTIONNELS (a)		4,00	0,00	4,00	3,00	0,00	3,00
Directeur général des services	A	1,00	0,00	1,00	1,00	0,00	1,00
Directeur général adjoint des services	A	3,00	0,00	3,00	2,00	0,00	2,00
Directeur général des services techniques	A	0,00	0,00	0,00	0,00	0,00	0,00
Directeur départemental - SDIS		0,00	0,00	0,00	0,00	0,00	0,00
Directeur départemental adjoint - SDIS		0,00	0,00	0,00	0,00	0,00	0,00
Emplois créés au titre de l'article L. 313-1 du CGFP		0,00	0,00	0,00	0,00	0,00	0,00
FILIERE ADMINISTRATIVE (b)		100,00	9,00	109,00	66,00	12,00	78,00
ADJOINT ADMINISTRATIF	C	16,00	0,00	16,00	7,80	0,00	7,80
ADJOINT ADMINISTRATIF	C	0,00	4,00	4,00	1,60	0,00	1,60
ADJOINT ADMINISTRATIF - RESTAURATION	C	1,00	0,00	1,00	0,00	1,00	1,00
ADJOINT ADMINISTRATIF - RH	C	1,00	0,00	1,00	0,00	1,00	1,00
ADJOINT ADMINISTRATIF AGENT D ACCUEIL POLYVALENT	C	3,00	0,00	3,00	0,00	3,00	3,00
ADJOINT ADMINISTRATIF PRINCIPAL 1ERE CLASSE	C	0,00	1,00	1,00	0,00	0,00	0,00
ADJOINT ADMINISTRATIF PRINCIPAL 1ERE CLASSE	C	23,00	0,00	23,00	18,50	0,00	18,50
ADJOINT ADMINISTRATIF PRINCIPAL 2EME CLASSE	C	19,00	4,00	23,00	18,60	0,00	18,60
ATTACHE	A	8,00	0,00	8,00	6,00	0,00	6,00
ATTACHE - DIRECTEUR DE LA COMMUNICATION	A	1,00	0,00	1,00	0,00	1,00	1,00
ATTACHE - DIRECTEUR DES FINANCES	A	1,00	0,00	1,00	0,00	1,00	1,00
ATTACHE - GRAPHISTE	A	1,00	0,00	1,00	0,00	1,00	1,00
ATTACHE HORS CLASSE	A	2,00	0,00	2,00	0,00	0,00	0,00
ATTACHE PRINCIPAL	A	5,00	0,00	5,00	2,80	0,00	2,80
DIRECTEUR	A	0,00	0,00	0,00	0,00	0,00	0,00
REDACTEUR	B	7,00	0,00	7,00	4,70	0,00	4,70
REDACTEUR - 2 ADS	B	2,00	0,00	2,00	0,00	2,00	2,00
REDACTEUR - CHARGE DE DEVELOPPEMENT ECONOMIQUE	B	1,00	0,00	1,00	0,00	1,00	1,00
REDACTEUR - GESTIONNAIRE OPTIMISATION DES RESSOURCES	B	1,00	0,00	1,00	0,00	1,00	1,00

GRADES OU EMPLOIS (1)	CATEGORIES (2)	EMPLOIS BUDGETAIRES (3)			EFFECTIFS POURVUS SUR EMPLOIS BUDGETAIRES EN ETPT (4)		
		EMPLOIS PERMANENTS À TEMPS COMPLET	EMPLOIS PERMANENTS À TEMPS NON COMPLET	TOTAL	AGENTS TITULAIRES	AGENTS NON TITULAIRES	TOTAL
REDACTEUR PRINCIPAL 1ERE CLASSE	B	5,00	0,00	5,00	3,00	0,00	3,00
REDACTEUR PRINCIPAL 2EME CLASSE	B	3,00	0,00	3,00	3,00	0,00	3,00
FILIERE TECHNIQUE (c)		232,00	96,00	328,00	215,80	41,60	257,40
20 AGENTS TECHNIQUES	C	0,00	15,00	15,00	0,00	18,60	18,60
23 AGENTS TECHNIQUES	C	23,00	0,00	23,00	0,00	18,00	18,00
ADJOINT TECHNIQUE	C	62,00	46,00	108,00	62,10	0,00	62,10
ADJOINT TECHNIQUE PRINCIPAL 1ERE CLASSE	C	17,00	3,00	20,00	15,40	0,00	15,40
ADJOINT TECHNIQUE PRINCIPAL 2EME CLASSE	C	45,00	0,00	45,00	48,60	0,00	48,60
ADJOINT TECHNIQUE PRINCIPAL 2EME CLASSE	C	0,00	24,00	24,00	11,90	0,00	11,90
AGENT CONSEILLER NUMERIQUE IDGEEK	C	1,00	0,00	1,00	0,00	1,00	1,00
AGENT DE MAITRISE	C	40,00	6,00	46,00	30,80	0,00	30,80
AGENT DE MAITRISE PRINCIPAL	C	22,00	2,00	24,00	32,20	0,00	32,20
AGENT TECHNIQUE IDGEEK	C	1,00	0,00	1,00	0,00	1,00	1,00
INGENIEUR	A	3,00	0,00	3,00	2,80	0,00	2,80
INGENIEUR - RESPONSABLE	A	1,00	0,00	1,00	0,00	1,00	1,00
INVESTISSEMENT PATRIMOINE BATI							
INGENIEUR PRINCIPAL	A	2,00	0,00	2,00	1,00	0,00	1,00
TECHNICIEN	B	6,00	0,00	6,00	4,00	0,00	4,00
TECHNICIEN - RESPONSABLE	B	1,00	0,00	1,00	0,00	1,00	1,00
MAINTENANCE BATI							
TECHNICIEN PRINCIPAL 1ERE CLASSE	B	3,00	0,00	3,00	3,00	0,00	3,00
TECHNICIEN PRINCIPAL 2EME CLASSE	B	4,00	0,00	4,00	4,00	0,00	4,00
TECHNICIEN PRINCIPAL 2EME CLASSE - ADMINISTRATEUR SYSTEME ET RESEAU	B	1,00	0,00	1,00	0,00	1,00	1,00
FILIERE SOCIALE (d)		16,00	2,80	18,80	10,50	0,00	10,50
ATSEM PRINCIPAL 2EME CLASSE	C	4,00	0,00	4,00	3,70	0,00	3,70
ATSEM PRINCIPAL 1ERE CLASSE	C	5,00	0,00	5,00	4,00	0,00	4,00
EJE	A	5,00	1,00	6,00	0,00	0,00	0,00
EJE DE CLASSE EXCEPTIONNELLE	A	2,00	0,00	2,00	2,00	0,00	2,00
MONITEUR EDUCATEUR ET INTERVENANT FAMILIAL	B	0,00	1,00	1,00	0,00	0,00	0,00
MONITEUR EDUCATEUR ET INTERVENANT FAMILIAL PRINCIPAL	B	0,00	0,80	0,80	0,80	0,00	0,80
FILIERE MEDICO-SOCIALE (e)		28,00	2,00	30,00	13,80	3,90	17,70

GRADES OU EMPLOIS (1)	CATEGORIES (2)	EMPLOIS BUDGETAIRES (3)			EFFECTIFS POURVUS SUR EMPLOIS BUDGETAIRES EN ETPT (4)		
		EMPLOIS PERMANENTS À TEMPS COMPLET	EMPLOIS PERMANENTS À TEMPS NON COMPLET	TOTAL	AGENTS TITULAIRES	AGENTS NON TITULAIRES	TOTAL
4 AUXILIAIRES DE PUERICULTURE	C	7,00	0,00	7,00	0,00	3,90	3,90
AUXILIAIRE DE PUERICULTURE DE CLASSE NORMALE	B	0,00	1,00	1,00	0,80	0,00	0,80
AUXILIAIRE DE PUERICULTURE DE CLASSE NORMALE	B	3,00	0,00	3,00	2,80	0,00	2,80
AUXILIAIRE DE PUERICULTURE DE CLASSE SUPERIEURE	B	12,00	1,00	13,00	7,60	0,00	7,60
INFIRMIER EN SOINS GX	A	1,00	0,00	1,00	0,80	0,00	0,80
PSYCHOLOGUE DE CLASSE NORMALE	A	1,00	0,00	1,00	0,00	0,00	0,00
PUERICULTRICE	A	2,00	0,00	2,00	1,80	0,00	1,80
PUERICULTRICE CLASSE SUPERIEURE	A	2,00	0,00	2,00	0,00	0,00	0,00
FILIERE MEDICO-TECHNIQUE (f)		1,00	0,00	1,00	0,00	1,00	1,00
TECHNICIEN PARAMEDICAL	A	1,00	0,00	1,00	0,00	1,00	1,00
FILIERE SPORTIVE (g)		3,00	0,00	3,00	3,00	0,00	3,00
EDUCATEUR APS	B	1,00	0,00	1,00	1,00	0,00	1,00
EDUCATEUR APS PRINCIPAL 1ERE CLASSE	B	2,00	0,00	2,00	2,00	0,00	2,00
EDUCATEUR APS PRINCIPAL 2EME CLASSE	B	0,00	0,00	0,00	0,00	0,00	0,00
FILIERE CULTURELLE (h)		23,00	6,00	29,00	16,55	5,40	21,95
ADJOINT DU PATRIMOINE	C	1,00	0,00	1,00	1,00	0,00	1,00
ADJOINT DU PATRIMOINE PRINCIPAL 1ERE CLASSE	C	3,00	0,00	3,00	2,00	0,00	2,00
ADJOINT DU PATRIMOINE PRINCIPAL 2EME CLASSE	C	2,00	0,00	2,00	2,00	0,00	2,00
ASSISTANT D ENSEIGNEMENT ARTISTIQUE PRINCIPAL 1ERE CLASSE	B	6,00	3,00	9,00	7,15	0,00	7,15
ASSISTANT D ENSEIGNEMENT ARTISTIQUE PRINCIPAL 2EME CLASSE	B	1,00	3,00	4,00	1,40	2,25	3,65
ASSISTANT DE CONSERVATION	B	0,00	0,00	0,00	1,00	0,00	1,00
ASSISTANT DE CONSERVATION PRINCIPAL 1ERE CLASSE	B	1,00	0,00	1,00	1,00	0,00	1,00
ASSISTANTS D ENSEIGNEMENT ARTISTIQUE	B	5,00	0,00	5,00	0,00	3,15	3,15
ATTACHE DE CONSERVATION	A	1,00	0,00	1,00	1,00	0,00	1,00
BIBLIOTHECAIRE	A	1,00	0,00	1,00	0,00	0,00	0,00
BIBLIOTHECAIRE PRINCIPAL	A	1,00	0,00	1,00	0,00	0,00	0,00
PROFESSEUR ARTISTIQUE HORS CLASSE	A	1,00	0,00	1,00	0,00	0,00	0,00
FILIERE ANIMATION (i)		9,00	2,00	11,00	6,40	0,00	6,40

GRADES OU EMPLOIS (1)	CATEGORIES (2)	EMPLOIS BUDGETAIRES (3)			EFFECTIFS POURVUS SUR EMPLOIS BUDGETAIRES EN ETPT (4)		
		EMPLOIS PERMANENTS À TEMPS COMPLET	EMPLOIS PERMANENTS À TEMPS NON COMPLET	TOTAL	AGENTS TITULAIRES	AGENTS NON TITULAIRES	TOTAL
ADJOINT D ANIMATION	C	1,00	1,00	2,00	0,50	0,00	0,50
ADJOINT D ANIMATION PRINCIPAL 1ERE CLASSE	C	2,00	0,00	2,00	2,00	0,00	2,00
ADJOINT D ANIMATION PRINCIPAL 2EME CLASSE	C	2,00	0,00	2,00	1,00	0,00	1,00
ANIMATEUR	B	1,00	0,00	1,00	1,00	0,00	1,00
ANIMATEUR PRINCIPAL 1ERE CLASSE	B	2,00	0,00	2,00	1,00	0,00	1,00
ANIMATEUR PRINCIPAL 2EME CLASSE	B	1,00	1,00	2,00	0,90	0,00	0,90
FILIERE POLICE (j)		46,00	0,00	46,00	32,00	0,00	32,00
BRIGADIER CHEF PRINCIPAL	C	16,00	0,00	16,00	15,00	0,00	15,00
CHEF DE POLICE MUNICIPALE	C	2,00	0,00	2,00	1,00	0,00	1,00
CHEF DE SERVICE POLICE MUNICIPALE	B	1,00	0,00	1,00	1,00	0,00	1,00
CHEF DE SERVICE POLICE MUNICIPALE PRINCIPAL 1ERE CLASSE	B	2,00	0,00	2,00	2,00	0,00	2,00
CHEF DE SERVICE POLICE MUNICIPALE PRINCIPAL 2EME CLASSE	B	1,00	0,00	1,00	0,00	0,00	0,00
DIRECTEUR DE POLICE MUNICIPALE	A	1,00	0,00	1,00	0,00	0,00	0,00
GARDIEN BRIGADIER DE POLICE MUNICIPALE	C	23,00	0,00	23,00	13,00	0,00	13,00
FILIERE SAPEURS-POMPIERS (k)		0,00	0,00	0,00	0,00	0,00	0,00
EMPLOIS NON CITES (l) (5)		1,00	0,00	1,00	1,00	0,00	1,00
COLLABORATEUR DE CABINET	A	1,00	0,00	1,00	1,00	0,00	1,00
TOTAL GENERAL (b + c + d + e + f + g + h + i + j + k + l)		459,00	117,80	576,80	365,05	63,90	428,95

(1) Les grades ou emplois sont désignés conformément à la circulaire n° NOR : INTB9500102C du 23 mars 1995. Les emplois fonctionnels sont également comptabilisés dans leur filière d'origine.

(2) Catégories : A, B ou C.

(3) Emplois budgétaires créés par l'assemblée délibérante. Les emplois permanents à temps complet sont comptabilisés pour une unité, les emplois à temps non complet sont comptabilisés à hauteur de la quotité de travail prévue par la délibération créant l'emploi.

(4) Equivalent temps plein annuel travaillé (ETPT). Le décompte est proportionnel à l'activité des agents, mesurée par leur quotité de temps de travail et par leur période d'activité sur l'année :

ETPT = Effectifs physiques * quotité de temps de travail * période d'activité dans l'année

Exemple : un agent à temps plein (quotité de travail = 100 %) présent toute l'année correspond à 1 ETPT ; un agent à temps partiel, à 80 % (quotité de travail = 80 %) présent toute l'année correspond à 0,8 ETPT ; un agent à temps partiel, à 80 % (quotité de travail = 80 %) présent la moitié de l'année (ex : CDD de 6 mois, recrutement à mi-année) correspond à 0,4 ETPT (0,8 * 6 / 12).

(5) Emplois dont les missions ne correspondent pas à un cadre d'emploi existant.

IV – ANNEXES	IV
ANNEXES PATRIMONIALES – ETAT DU PERSONNEL AU 01/01/N	B9

B9 – ETAT DU PERSONNEL AU 01/01/N (suite)

AGENTS NON TITULAIRES EN FONCTION AU 01/01/N	CATEGORIES (1)	SECTEUR (2)	REMUNERATION (3)		CONTRAT	
			Indice (8)	Euros	Fondement du contrat (4)	Nature du contrat (5)
Agents occupant un emploi permanent (6)				0,00		
20 AGENTS TECHNIQUES	C	TECH	367	0,00	332-8-2°	CDD
23 AGENTS TECHNIQUES	C	TECH	367	0,00	332-13	CDD
4 AUXILIAIRES DE PUERICULTURE	C	MS	491	0,00	332-8-2°	CDD
ADJOINT ADMINISTRATIF - RESTAURATION	C	ADM	367	0,00	332-8-2°	CDD
ADJOINT ADMINISTRATIF - RH	C	ADM	387	0,00	332-8-2°	CDD
ADJOINT ADMINISTRATIF AGENT D ACCUEIL POLYVALENT	C	ADM	367	0,00	332-8-2°	CDD
AGENT CONSEILLER NUMERIQUE IDGEEK	C	TECH	367	0,00	332-8-2°	CDD
AGENT TECHNIQUE IDGEEK	C	TECH	367	0,00	332-8-2°	CDD
ASSISTANT D ENSEIGNEMENT ARTISTIQUE PRINCIPAL 2EME CLASSE	B	CULT		0,00	332-8-2°	CDI
ASSISTANT D ENSEIGNEMENT ARTISTIQUE PRINCIPAL 2EME CLASSE	B	CULT		0,00	332-8-2°	CDI
ASSISTANTS D ENSEIGNEMENT ARTISTIQUE	B	CULT		0,00	332-8-1°	CDD
ATTACHE - DIRECTEUR DE LA COMMUNICATION	A	ADM	525	0,00	332-8-2°	CDI
ATTACHE - DIRECTEUR DES FINANCES	A	ADM	444	0,00	332-8-2°	CDD
ATTACHE - GRAPHISTE	A	ADM	469	0,00	332-8-2°	CDI
INGENIEUR - RESPONSABLE INVESTISSEMENT PATRIMOINE BATI	A	TECH	697	0,00	332-8-2°	CDD
REDACTEUR - 2 ADS	B	ADM	389	0,00	332-8-2°	CDD
REDACTEUR - CHARGE DE DEVELOPPEMENT ECONOMIQUE	B	ADM	389	0,00	332-8-2°	CDD
REDACTEUR - GESTIONNAIRE OPTIMISATION DES RESSOURCES	B	ADM	452	0,00	332-8-2°	CDD
TECHNICIEN - RESPONSABLE MAINTENANCE BATI	B	TECH	500	0,00	332-8-2°	CDD
TECHNICIEN PARAMEDICAL	A	MT	418	0,00	332-8-2°	CDD
TECHNICIEN PRINCIPAL 2EME CLASSE - ADMINISTRATEUR SYSTEME ET RESEAU	B	TECH	542	0,00	332-8-2°	CDD
Agents occupant un emploi non permanent (7)				0,00		
1 MEDECIN PETITE ENFANCE	A	MS		0,00	A	APPRENTI
1 RSAI	A	MS		0,00	A	
2 AGENTS BIBLIOTHEQUE ET CULTURE	C	CULT		0,00	A	
2 PSYCHOLOGUES PETITE ENFANCE	A	MS		0,00	A	
90 AGENTS VACATAIRES	C	TECH	332	0,00	A	
ASSISTANT ADMINISTRATIF TECHNIQUE ET CULTUREL	B	ADM	389	0,00	332-23-1°	
AUXILIAIRE DE PUERICULTURE - APPRENTI	B	MS		0,00	A	APPRENTI
COLLABORATEUR DE CABINET	A	ADM	778	0,00	333-1 333-10	CDD
TOTAL GENERAL				0,00		

(1) CATEGORIES: A, B et C.

(2) SECTEUR ADM : Administratif.

TECH : Technique.

URB : Urbanisme (dont aménagement urbain).

S : Social.

MS : Médico-social.

MT : Médico-technique.

SP : Sportif.

CULT : Culturel

ANIM : Animation.

POL : Police.

POMP : Sapeurs-pompiers.

X : Emplois non cités.

(3) REMUNERATION : Référence à un indice brut (indiquer le niveau de l'indice brut) de la fonction publique ou en euros annuels bruts (indiquer l'ensemble des éléments de la rémunération brute annuelle).

(4) CONTRAT : Motif du contrat (code général de la fonction publique - CGFP) :

332-23-1° : Accroissement temporaire d'activité pour une durée maximale de douze mois.

332-23-2° : Accroissement saisonnier d'activité pour une durée maximale de six mois.

332-24 : Contrat de projet pour une durée minimale d'un an et une durée maximale fixée par les parties dans la limite de six ans

332-13 : Remplacement d'un fonctionnaire autorisé à servir à temps partiel ou indisponible.

332-14 : Vacances temporaire d'un emploi.

332-8-1° : Absence de cadre d'emplois de fonctionnaires susceptibles d'assurer les fonctions correspondantes.

332-8-2° : Justifié par les besoins des services ou la nature des fonctions, sous réserve qu'aucun fonctionnaire territorial n'a pu être recruté dans les conditions prévues par le CGFP.

332-8-3° : Communes de moins de 1 000 habitants et groupements de communes regroupant moins de 15 000 habitants.

332-8-4° : Communes nouvelles issues de fusion de communes de moins de 1 000 habitants, pendant trois ans suivant la création, et le cas échéant, jusqu'au premier renouvellement du conseil municipal.

332-8-5° : Autres collectivités territoriales ou établissements mentionnés à l'article L. 4, pour les emplois dont la quotité de temps de travail est inférieure à 50 %.

332-8-6° : Emplois des communes (- 2 000 hab.) et des groupements de communes (-10 000 hab.) dont la création ou suppression dépend de la décision d'une autorité.

327-5 : Contractuel territorial sur emploi permanent - peut être nommé en qualité de fonctionnaire stagiaire par l'autorité territoriale.

332-10 : Contrat à durée indéterminée en application de l'article L. 332-8 avec un agent contractuel territorial qui justifie d'une durée de services publics de six ans au moins.

332-11 : Contrat à durée indéterminée lorsque l'agent contractuel territorial concerné remplit avant l'échéance de son contrat les conditions d'ancienneté mentionnées à l'article L. 332-10.

326_352 : Modalités particulières : recrutement sans concours, parcours d'accès à la fonction publique, personnes en situation de handicap (CGFP art. L326 et L.352).

343-1_343-3 : Emplois supérieurs de la fonction publique territoriale (emplois fonctionnels de direction).

333-1_333-10 : Collaborateurs de cabinet.

333-12 : Collaborateurs de groupes d'élus.

A : Autres

(5) Indiquer si l'agent contractuel est titulaire d'un contrat à durée déterminée (CDD) ou d'un contrat à durée indéterminée (CDI). Les contrats particuliers devront être labellisés « A / autres » et feront l'objet d'une précision (ex : « contrats aidés »).

(6) Occupent un emploi permanent de la fonction publique territoriale, les agents non titulaires recrutés sur le fondement des articles 332-8, 332-13, 332-14, 326, 352 du CGFP, ainsi que les agents qui sont titulaires d'un contrat à durée indéterminée pris sur le fondement des articles 327-5, 332-10 et 332-11 du CGFP.

(7) Occupent un emploi non permanent de la fonction publique territoriale, les agents non titulaires recrutés sur le fondement des articles 332-23, 332-24, 333-1 à 333-10 et 333-12.

(8) Si un contrat fixe comme référence de rémunération un traitement hors échelle, il convient de mentionner le chevron conformément à l'article 6 décret 85-1148 du 20 octobre 1985.

IV – ANNEXES	IV
ANNEXES PATRIMONIALES	
LISTE DES ORGANISMES DANS LESQUELS LA COLLECTIVITE A PRIS UN ENGAGEMENT FINANCIER	B10

LISTE DES ORGANISMES DANS LESQUELS LA COLLECTIVITE A PRIS UN ENGAGEMENT FINANCIER

Les documents financiers et comptables de ces organismes sont mis à la disposition du public à (1).
Toute personne a le droit de demander communication à ses frais.

Nature de l'engagement (2)	Nom de l'organisme	Raison sociale de l'organisme	Nature juridique de l'organisme	Montant de l'engagement
Délégation de service public (3) (4)				
- CONCESSION DE SERVICE PUBLIC POUR LA CONSTRUCTION ET L'EXPLOITATION D'UN MULTI-ACCUEIL	LA MAISON BLEUE	ACCUEIL DE JEUNES ENFANTS	EURL	762 000,00
Détention d'une part du capital				
Garantie ou cautionnement d'un emprunt				
-	HABITAT MARSEILLE PROVENCE		SA HLM	757 542,14
-	UNICIL SA HABITATION LOYER MODERE		SA HLM	4 931 564,92
-	LOGIREM		SA HLM	30 486 439,49
-	SFHE		SA HLM	5 378 307,97
Subventions supérieures à 75 000 € ou représentant plus de 50 % du produit figurant au compte de résultat de l'organisme				
Autres				

(1) Hôtel de la collectivité et autres lieux publics désignés par la collectivité.

(2) Indiquer la date de la décision (délibérations, contrats ou décisions de l'exécutif).

(3) Préciser la nature de la délégation (concession, affermage, régie intéressée...).

(4) Les délégations pour lesquels un engagement hors bilan est constaté font l'objet d'une reprise dans l'état relatif aux autres engagements donnés.

IV – ANNEXES	IV
ANNEXES PATRIMONIALES – LISTE DES ORGANISMES DE REGROUPEMENT	B11.1

LISTE DES ORGANISMES DE REGROUPEMENT AUXQUELS ADHERE LA COLLECTIVITE

DESIGNATION DES ORGANISMES	Date d'adhésion	Mode de participation (1)	Montant du financement
Syndicats mixtes (article L. 5721-2 du CGCT)			
EPCI			
METROPOLE AIX MARSEILLE PROVENCE	01/01/2016	FISCALITE PROPRE UNIQUE	0,00
Autres organismes de regroupement			

(1) Indiquer si le financement est fait par TPZ, TPU, TPU + fiscalité additionnelle ou sans fiscalité propre.

IV – ANNEXES	IV
ANNEXES BUDGETAIRES EQUILIBRE BUDGETAIRE	C1.1

DISPONIBILITE DE RESSOURCES PROPRES PROVENANT DES EXERCICES ANTERIEURS**Solde de la section d'investissement de l'exercice N-1 (1)**

	Propositions nouvelles	Vote (2)
Solde d'exécution 001 (A) montant négatif si déficit (D001) montant positif si excédent (R001)	3 000 189,37	3 000 189,37
Solde des RAR (B) montant négatif si déficit montant positif si excédent	-4 244 576,37	-4 244 576,37
Solde de la section investissement de l'exercice N-1 (Solde I = A + B) Solde positif : excédent de financement Solde négatif : besoin de financement	0,00	0,00

Disponibilité des ressources propres provenant des exercices antérieurs après financement de la section investissement de l'exercice N-1 (1)

	Propositions nouvelles	Vote (2)
Affectation au 1068 (C)	1 244 387,00	1 244 387,00
Solde de la section investissement de l'exercice N-1 (Solde I) Solde positif : excédent de financement Solde négatif : besoin de financement	0,00	0,00
Disponibilité de ressources propres des exercices antérieurs (Solde II = C + Solde I) Solde positif : ressources disponibles pour la couverture de l'annuité Solde négatif : absence de ressources propres provenant des exercices antérieurs pour la couverture de l'annuité	1 244 387,00	1 244 387,00

COUVERTURE DE L'ANNUITE DE LA DETTE PAR LES RESSOURCES PROPRES - PETIT EQUILIBRE

	Propositions nouvelles	Vote
Dépenses de l'exercice à couvrir par des ressources propres (D)(3)	942 880,00	942 880,00
Ressources propres externes et internes de l'exercice (E)(3)	18 744 920,09	18 744 920,09
Couverture de l'annuité de la dette (Solde III = E - D) Solde positif : annuité de la dette couverte Solde négatif : annuité de la dette non couverte par les ressources de l'exercice, vérifier la couverture par les éventuelles ressources disponibles des exercices antérieurs (cf. solde II)	19 046 427,09	19 046 427,09

(1) Eléments à compléter uniquement s'il y a eu reprise des résultats, anticipée ou classique

(2) Cumul des crédits de l'exercice votés ou reportés

(3) Les RAR étant intégrés au calcul des ressources propres provenant des exercices antérieurs, seuls les crédits de l'exercice sont à inscrire. Le détail des crédits est présenté aux états suivants : "Equilibre budgétaire - Dépenses" et "Equilibre budgétaire - Recette"

IV – ANNEXES	IV
ANNEXES BUDGETAIRES EQUILIBRE BUDGETAIRE – DEPENSES	C1.2

DEPENSES A COUVRIR PAR DES RESSOURCES PROPRES

Art. (1)	Libellé (1)	Propositions nouvelles	Vote (2)
DEPENSES TOTALES A COUVRIR PAR DES RESSOURCES PROPRES = A + B		942 880,00	942 880,00
16 Emprunts et dettes assimilées (A)		806 010,00	806 010,00
1631	Emprunts obligataires	0,00	0,00
1641	Emprunts en euros	806 010,00	806 010,00
1643	Emprunts en devises	0,00	0,00
16441	Opérations afférentes à l'emprunt	0,00	0,00
1671	Avances consolidées du Trésor	0,00	0,00
1672	Emprunts sur comptes spéciaux du Trésor	0,00	0,00
1678	Autres emprunts et dettes	0,00	0,00
1681	Autres emprunts	0,00	0,00
1682	Bons à moyen terme négociables	0,00	0,00
1687	Autres dettes	0,00	0,00
Dépenses et transferts à déduire des ressources propres (B)		136 870,00	136 870,00
10...	<i>Reprise de dotations, fonds divers et réserves</i>		
10...	Reversement de dotations, fonds divers et réserves		
10226	Taxe d'aménagement	0,00	0,00
1068	Excédents de fonctionnement capitalisés	0,00	0,00
139	<i>Subv. invest. transférées cpte résultat</i>	136 870,00	136 870,00

(1) Détailler les chapitres budgétaires par article conformément au plan de comptes.

(2) Crédits de l'exercice votés lors de la séance.

IV – ANNEXES	IV
ANNEXES BUDGETAIRES EQUILIBRE BUDGETAIRE – RECETTES	C1.3

RESSOURCES PROPRES

Art. (1)	Libellé (1)	Propositions nouvelles	Vote (2)
RECETTES (RESSOURCES PROPRES) = a + b		18 744 920,09	III 18 744 920,09
Ressources propres externes de l'année (a)		1 569 092,00	1 569 092,00
10222	FCTVA	1 176 226,00	1 176 226,00
10226	Taxe d'aménagement (3)	365 000,00	365 000,00
10227	Versement pour sous densité	0,00	0,00
10228	Autres fonds d'investissement	0,00	0,00
13146	Attributions compensation investissement	0,00	0,00
13156	Attributions compensation investissement	0,00	0,00
13246	Attributions compensation investissement	0,00	0,00
13256	Attributions compensation investissement	0,00	0,00
138	Autres subventions invest. non transf.	0,00	0,00
26...	Participations et créances rattachées		
261	Titres de participation	0,00	0,00
27...	Autres immobilisations financières		
276351	Créance GFP de rattachement	27 866,00	27 866,00
Ressources propres internes de l'année (b) (4)		17 175 828,09	17 175 828,09
15...	<i>Provisions pour risques et charges</i>		
169	<i>Primes de remboursement des obligations</i>	0,00	0,00
26...	<i>Participations et créances rattachées</i>		
27...	<i>Autres immobilisations financières</i>		
28...	<i>Amortissement des immobilisations</i>		
2802	<i>Frais liés à la réalisation de document</i>	0,00	0,00
28031	<i>Frais d'études</i>	14 000,00	14 000,00
2804132	<i>Subv. Dpt : Bâtiments, installations</i>	0,00	0,00
280415342	<i>IC : Bâtiments, installations</i>	195 000,00	195 000,00
28041582	<i>Autres grpts - Bâtiments et installat°</i>	10 750,00	10 750,00
280422	<i>Privé - Bâtiments et installations</i>	200 900,00	200 900,00
28046	<i>Attributions compensation investissement</i>	70 000,00	70 000,00
2805	<i>Licences, logiciels, droits similaires</i>	70 000,00	70 000,00
28121	<i>Plantations d'arbres et d'arbustes</i>	1 000,00	1 000,00
281328	<i>Autres bâtiments privés</i>	1 870,00	1 870,00
28138	<i>Autres constructions</i>	14 510,00	14 510,00
28152	<i>Installations de voirie</i>	39 000,00	39 000,00
281533	<i>Réseaux câblés</i>	4 100,00	4 100,00
281568	<i>Autre matériel, outillage incendie</i>	500,00	500,00
2815738	<i>Autre matériel et outillage de voirie</i>	20 000,00	20 000,00
28158	<i>Autres inst., matériel, outill. techniques</i>	200 000,00	200 000,00
28181	<i>Installations générales, aménagt divers</i>	430,00	430,00
281828	<i>Autres matériels de transport</i>	90 500,00	90 500,00
281831	<i>Matériel informatique scolaire</i>	6 000,00	6 000,00
281838	<i>Autre matériel informatique</i>	250 000,00	250 000,00
281841	<i>Matériel de bureau et mobilier scolaire</i>	1 000,00	1 000,00
281848	<i>Autres matériels de bureau et mobiliers</i>	150 000,00	150 000,00
28186	<i>Cheptel</i>	440,00	440,00
28188	<i>Autres immo. corporelles</i>	360 000,00	360 000,00
29...	<i>Dépréciations des immobilisations</i>		
31...	<i>Matières premières (et fournitures) (5)</i>		
33...	<i>En-cours de production de biens (5)</i>		
35...	<i>Stocks de produits (5)</i>		
39...	<i>Dépréciation des stocks et en-cours</i>		
481...	<i>Charges à rép. sur plusieurs exercices</i>		
49...	<i>Dépréciation des comptes de tiers</i>		
59...	<i>Dépréciation des comptes financiers</i>		
024	Produits des cessions d'immobilisations	1 189 000,00	1 189 000,00

Art. (1)	Libellé (1)	Propositions nouvelles	Vote (2)
021	Virement de la section de fonctionnement	14 286 828,09	14 286 828,09

(1) Les comptes 15, 169, 26, 27, 28, 29, 39, 481, 49 et 59 sont à détailler conformément au plan de comptes.

(2) Crédits de l'exercice votés lors de la séance.

(3) Le compte 10226 peut être utilisé uniquement par les communes et les établissements publics à fiscalité propre.

(4) Les comptes 15, 29, 39, 49 et 59 sont présentés uniquement si la collectivité applique le régime des provisions budgétaires, conformément aux dispositions législatives et réglementaires afférentes.

(5) Les comptes 31, 33 et 35 ne peuvent être utilisés que pour les budgets utilisant la comptabilité de stock. Par conséquent, seuls les budgets retraçant les dépenses et les recettes d'un lotissement ou d'une ZAC peuvent utiliser les comptes susmentionnés.

IV – ANNEXES	IV
AUTRES ELEMENTS D'INFORMATION – DECISIONS EN MATIERE DE TAUX DES CONTRIBUTIONS	D3

Libellés	Base notifiée (si connue à la date de vote)	Variation de la base / (N-1) (%)	Taux, coefficient ou forfait appliqués par décision de l'assemblée délibérante (%, unité ou €)	Variation du taux / N-1 (%)	Produit voté par l'assemblée délibérante	Variation du produit / N-1 (%)
Part régionale des ressources						
TICPE (part définie à l'art. 265 du code des douanes)	SP	0,00	0,00	0,00	0,00	0,00
	Gazole	0,00	0,00	0,00	0,00	0,00
TICPE (majoration définie à l'art. 265 A bis du code des douanes)	SP	0,00	0,00	0,00	0,00	0,00
	Gazole	0,00	0,00	0,00	0,00	0,00
Taxe sur les permis de conduire	0,00	0,00	0,00	0,00	0,00	0,00
Taxe sur les certificats d'immatriculation des véhicules	0,00	0,00	0,00	0,00	0,00	0,00
Taxe spéciale de consommation de produits pétroliers (1)	0,00	0,00	0,00	0,00	0,00	0,00
Taxe sur le transport public aérien et maritime (1)	0,00	0,00	0,00	0,00	0,00	0,00
Taxe relative à l'octroi de mer (1)	0,00	0,00	0,00	0,00	0,00	0,00
Droits assimilés au droit d'octroi de mer auxquels sont soumis les rhums et spiritueux (1)	0,00	0,00	0,00	0,00	0,00	0,00
Part départementale des ressources						
Taxe d'aménagement	0,00	0,00	0,00	0,00	0,00	0,00
Taxe de publicité foncière et droit d'enregistrement	0,00	0,00	0,00	0,00	0,00	0,00
Taxe sur la consommation finale d'électricité	0,00	0,00	0,00	0,00	0,00	0,00
Taxe sur les remontées mécaniques des zones de montagne	0,00	0,00	0,00	0,00	0,00	0,00
Part communale des ressources						
TFPB	30 580 677,00	3,90	45,24 %	0,00	14 567 251,00	3,70
TFPNB	241 900,00	1,20	27,48 %	0,00	66 474,00	1,20
CFE	0,00	0,00	0,00	0,00	0,00	0,00
Taxe d'habitation sur les résidences secondaires	1 041 172,00	3,90	15,97 %	0,00	166 275,00	3,90
TOTAL	0,00	0,00			0,00	0,00

(1) Taxes perçues par les collectivités d'Outre-mer.

(2) Détailler les taxes pour lesquelles la collectivité a un pouvoir de modulation.

V – ARRETE ET SIGNATURES	V
ARRETE ET SIGNATURES	A

Nombre de membres en exercice : 0

Nombre de membres présents : 0

Nombre de suffrages exprimés : 0

VOTES :

Pour : 0

Contre : 0

Abstentions : 0

Date de convocation :

Présenté par (1),

A , le

Délibéré par l'assemblée (2), réunie en session

A , le

Les membres de l'assemblée délibérante (2),(3).

ADAMI ERIC	
AMARO ROMAIN	
AMIEL MICHEL	
BALTZ JOELLE	
BITTARD MIHAELA	
BOISGARD PATRICIA	
BOUCHET GREGORY	
CABRAS JEAN-CLAUDE	
CHAVE SOPHIE	
COCH EMELINE	
DARDENNES JULIEN	
DELAVEAU CATHIA	
FARCI CLAUDE	
FIORILE REYNAUD JOELLE	
FUSONE MAXIMILIEN	
GIALLO AUDREY	
GORLIER LACROIX SOLANGE	
INAUDI ROSY	
LEONETTI JEAN-MARC	
LEUCA VINCENT	

V – ARRETE ET SIGNATURES	V
ARRETE ET SIGNATURES	A

LONG DIDIER	
MEPPI FRANCETTE	
MUSSO JEAN-PHILIPPE	
PASQUALETTO-AMIEL AGNES	
PATOT GERARD	
PONS ALAIN	
REAU SYLVIANE	
SCAMARONI MICHEL	
SLISSA MONIQUE	
TCHOLEKIAN CAROLINE	
TONARELLI PIERRE	
VALAT GERARD	
VASSALO CARINE	
VEGA FABRICE	
VILLE AUDREY	

Certifié exécutoire par (1), compte tenu de la transmission en préfecture, le , et de la publication le

A , le

(1) Indiquer « la présidente » ou « le président ».

(2) Indiquer la nature de l'assemblée délibérante : du conseil régional de ..., de la Collectivité territoriale unique de ..., de la métropole de ..., du Conseil syndical de ...

(3) L'ajout des signataires est désormais facultatif.